

SCHÉMA DES ÉGOUTS

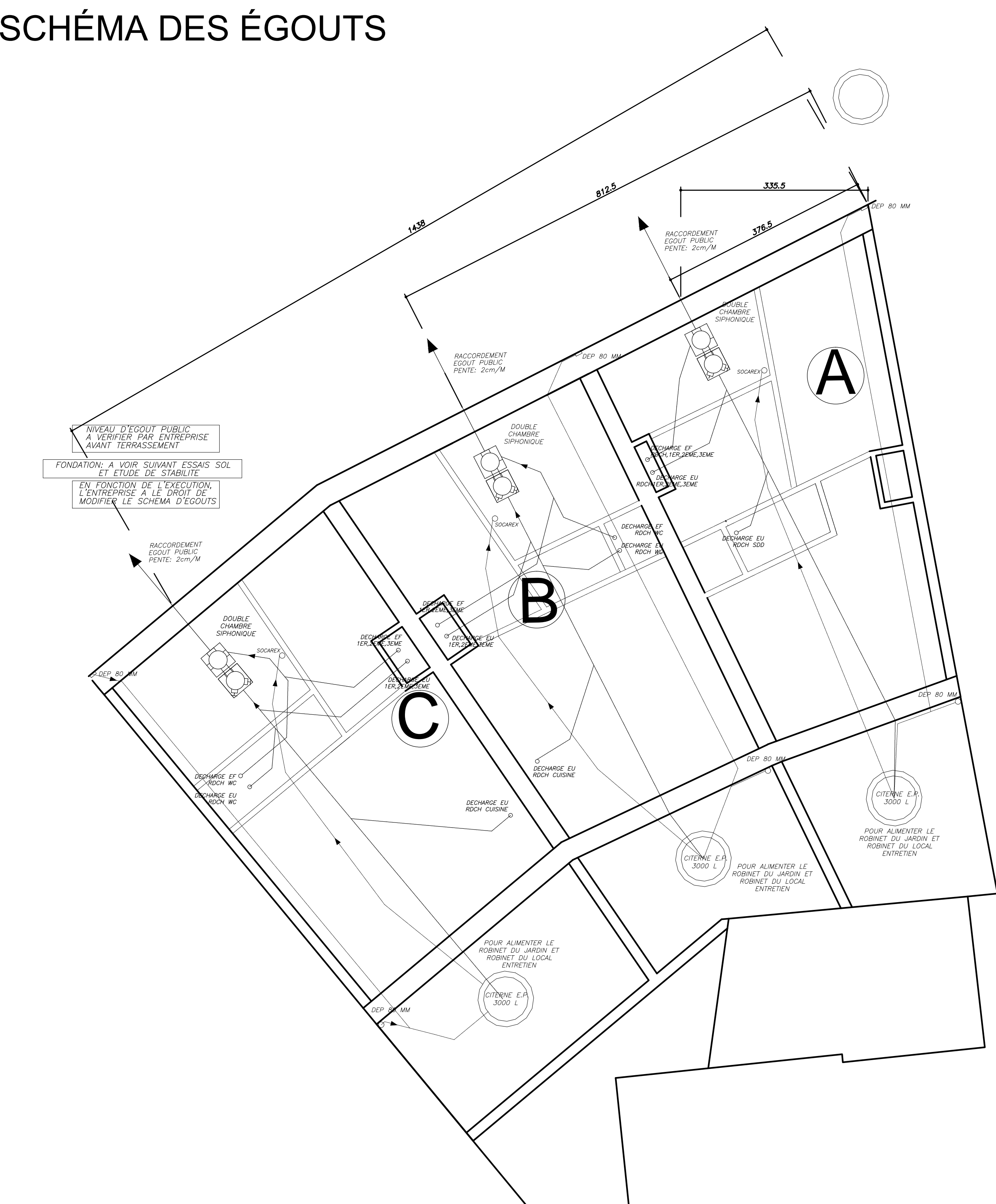

RDCH

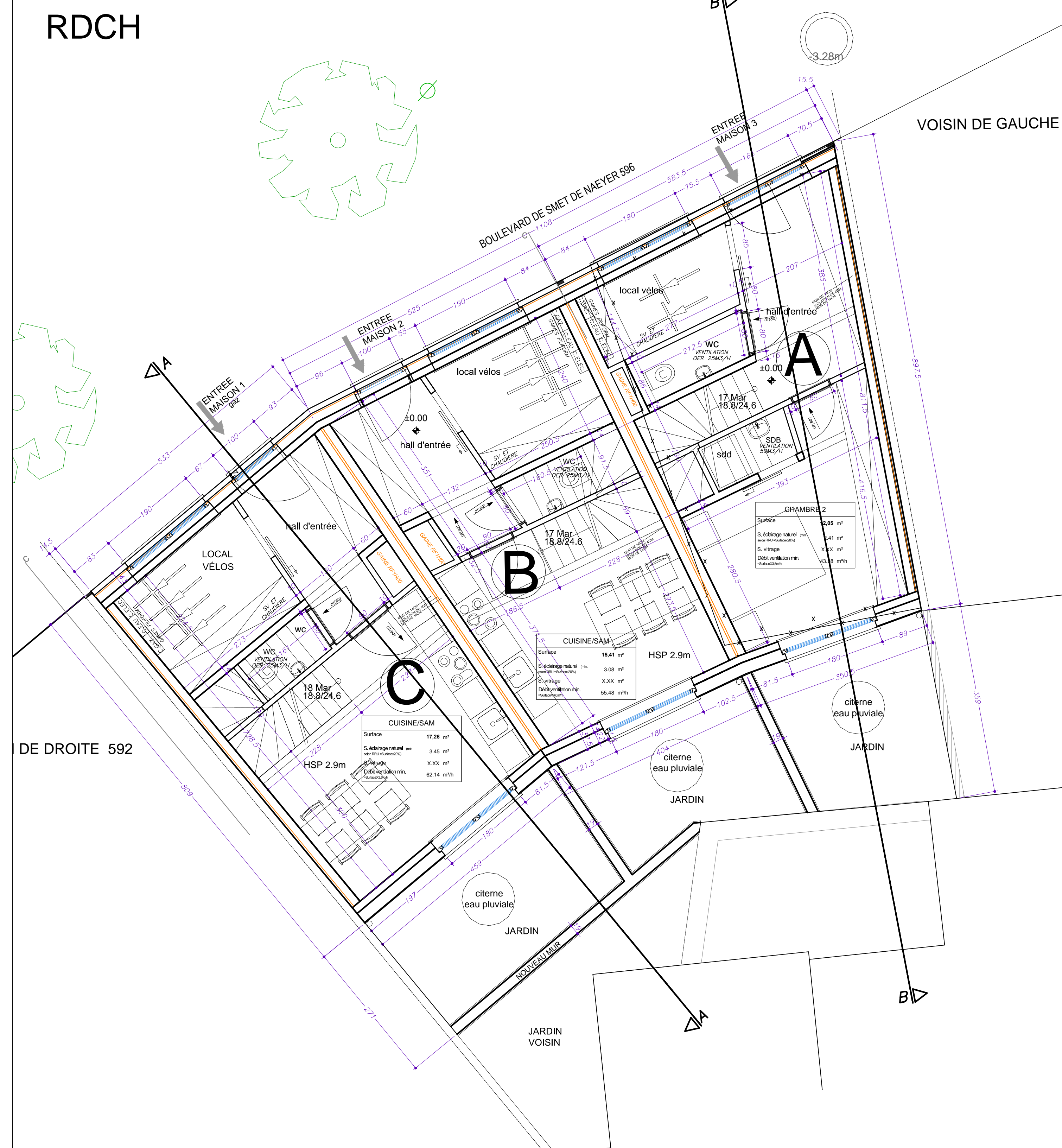

R+1

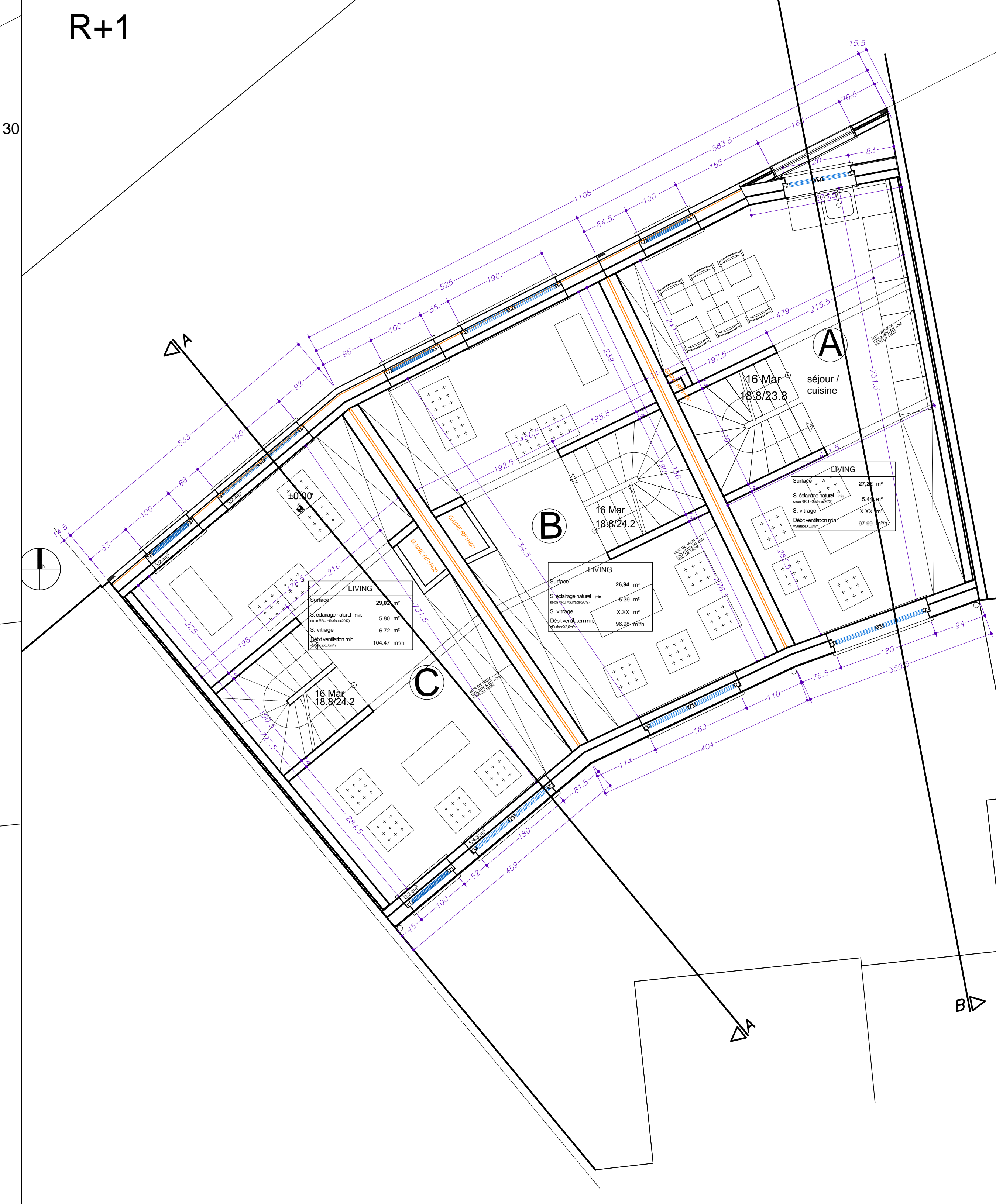

R+2

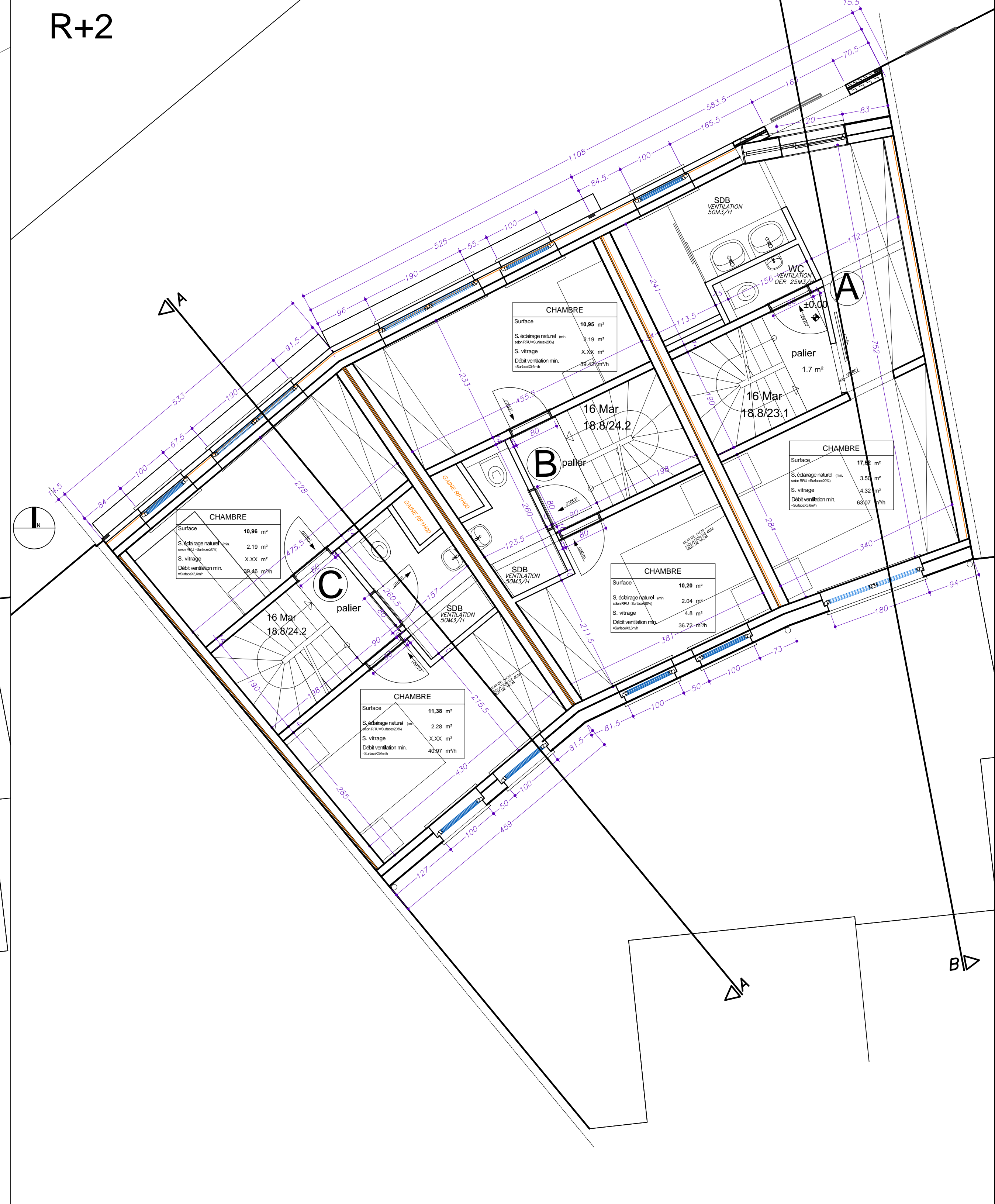

R+3

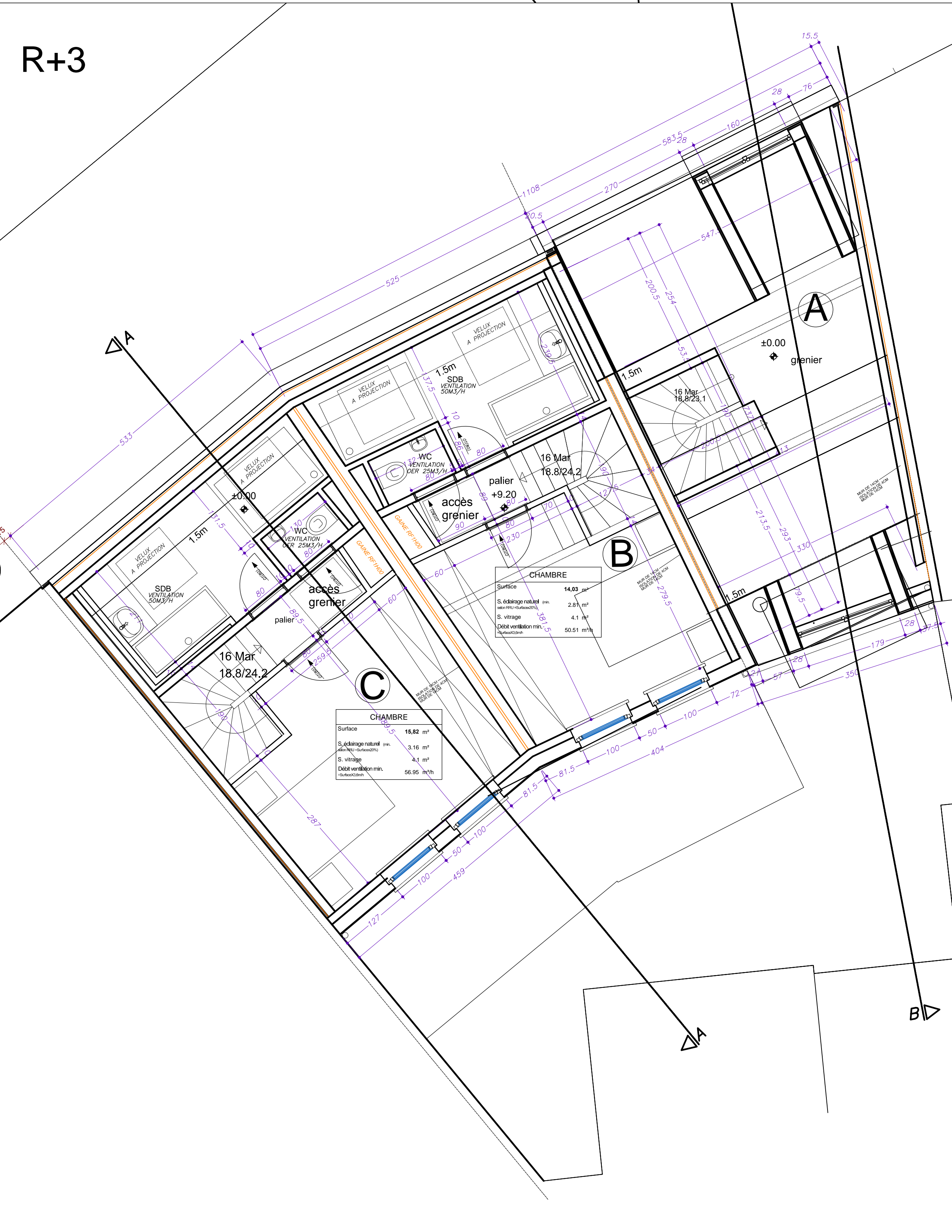

GRENIER



TOITURE



- ① Briques de teinte rouge et pourpre
② Briques de teinte rouge/pourprebrun, appareillage alterné vertical & horizontal
③ crépis gris clair
④ Toiture en tuiles gris foncé
⑤ Chasse alu gris foncé
⑥ Porte métallique gris foncé
⑦ vitrage sable suivant PEB
⑧ vitrage suivant PEB
⑨ garde-corps métallique de teinte gris foncé
⑩ paine technique
⑪ descente d'eau pluviale
⑫ sous-bassement pierre bleue
⑬ ardoises gris foncé
⑭ crépis gris foncé

TOUTS LES MATERIAUX DE LA FACADE APPARTE
SONT DÉSIGNÉS À CÔTÉ DE LA FACADE AVANT
PAS DE BLOCS ARRETS POUR LA FINITION
DES PORTES
GARDE-CORPS À RÉALISER SUIVANT LES
NORMES DE SÉCURITÉ
CHASSIS LE DRESS DE L'ARCHITECTE EST
RÉVISÉ, LE DRESS DE L'ARCHITECTE EST
A RÉVISÉ ET A MODIFIÉ PAR L'ENTREPRENEUR
L'ENTREPRENEUR EST RESPONSABLE DE
LES RÉVISER AVANT DE LES RÉVISER
PAR ENTREPRISE AVANT LA RÉALISATION
L'ENTREPRENEUR EST RESPONSABLE DE
LES RÉVISER AVANT DE LES RÉVISER
PAR ENTREPRISE AVANT LA RÉALISATION
EN FONCTION DE L'ÉTAT DES
L'ENTREPRENEUR A LE DROIT DE MODIFIER
LE SCHÉMA DES ÉGOUTS
AVANT D'ÊTRE RÉVISÉ À RÉVISER PAR
L'ENTREPRENEUR AVANT LA RÉALISATION
CHASSIS DESSINÉ À TIRE INDICATIVE
SA RÉVISION AVANT DE L'ÉTAT DU
MÉTIER DU DRESS DE L'ARCHITECTE
DANS LA SUE
L'ÉTAT DES TECHNIQUES SPÉCIFIQUES
EST EN RÉVISION PAR UNE SOCIÉTÉ
SÉRIE
FONDATIONS ET STRUCTURE À VISER
SUIVANT LES NORMES DE SUE ET L'ÉTAT DE
CHASSIS
PLAN DE SUE
A CHASSIS JONCTION AVEC UN BATIMENT
EXISTANT
CHASSIS
A RÉVISER ET RÉVISER DANS LES
SUELS DE L'ÉTAT
L'ARCHITECTE N'EST PAS RESPONSABLE
DES TRAVAUX RÉVISÉS AVANT L'ÉTAT
DONT SUE
L'ARCHITECTE N'EST PAS RESPONSABLE
DE TOUTS LES TRAVAUX RÉVISÉS SANS
AUTORISATION PRÉALABLES
L'ENTREPRENEUR EST OBLIGÉ DE RÉVISER
LE BORD DE L'ÉTAT AVANT SA
RÉALISATION
BRIQUE DE FAÇONNEMENT
AVEC CORNÈRE APPROPRIÉE
MITOYENS:
MURS MITOYENS: APRÈS L'OPÉRATION DU
DRESS ET AVANT LE DÉBUT DU
CHASSIS
A: LE MAÎTRE DE L'OUVRAGE EST DANS
L'OBLIGATION D'ACQUIES LES MURS
MITOYENS SUIVANT LE DRESS ET SUE
B: L'ÉTAT DES SUELS DES VOISINS (A
SUELS) PAR UN EXPERT INDÉPENDANT
EST À RÉVISER ET À RÉVISER PAR LES
VOISINS AVANT LE DÉBUT DE CHASSIS
C: L'ÉTAT DES SUELS EST À CHASSIS DU
MAÎTRE D'OUVRAGE
C: MUR EXISTANT À RÉVISER TOUTS
LES TRAVAUX À RÉVISER INDÉPENDANT
SUELS CHASSIS INDÉPENDANT DU MAÎTRE
DE L'OUVRAGE ET NON PAS DU VOISIN.
LE CHASSIS POURRA RÉVISER
INDÉPENDANT AVANT LE DÉBUT TOTAL
DE CES CONDITIONS

CONSEILLER EN PERFORMANCE ÉNERGÉTIQUE DES BÂTIMENTS	COORDONNATEUR DE SÉCURITÉ	EXPERT GÉOMÈTRE
OBJET DE LA DEMANDE : PERMIS OCTROYÉ CONSTRUCTION DE 3 MAISONS UNIFAMILIALES		
SITUATION : VILLE : BRUXELLES CODE POSTAL 1020 BOULEVARD DE SART DE NAYER, 596 CADASTRE:		
MAÎTRE DE L'OUVRAGE : EVALOU PROPERTIES SRL M. CAPIZZI GAETANO COMMUNE : VILVIELLES AL JOLUSE, 1201/A 0487 204429		
ARCHITECTE : GROUP ASSA ARCHITECTURE sprl Mme Soumia LAYACHI VENTILLE : MONTFORT 50 1083 BRUXELLES TEL: 02 509 00 00 GSM: 0475 57 04 53 group.assa@btelnet.be		
OBJET: SITUATION PROJÉTÉE		
PLAN RDC PLAN 1ER ÉTAGE PLAN 2EME ÉTAGE PLAN SUELS PLAN GRENIER PLAN DE TOITURE		
ÉCHELLE : 1/750-1/720	NOMBRE DE PLAN	2
DATE : 10-12-2023	PLAN No	201
ÉTAGE:	SITUATION PROJÉTÉE	DOSSIER No: 1034
LE PLAN EST LA PROPRIÉTÉ DE L'ARCHITECTE ET NE PEUT ÊTRE REPRODUIT, MODIFIÉ, OU COMMUNIQUÉ À DES TIERS SANS SON AUTORISATION PRÉALABLE. IL NE PEUT ÊTRE REPRODUIT, MODIFIÉ, OU COMMUNIQUÉ À DES TIERS SANS SON AUTORISATION PRÉALABLE. IL NE PEUT ÊTRE REPRODUIT, MODIFIÉ, OU COMMUNIQUÉ À DES TIERS SANS SON AUTORISATION PRÉALABLE.		