

1 Doorsnede AA'
1 : 50

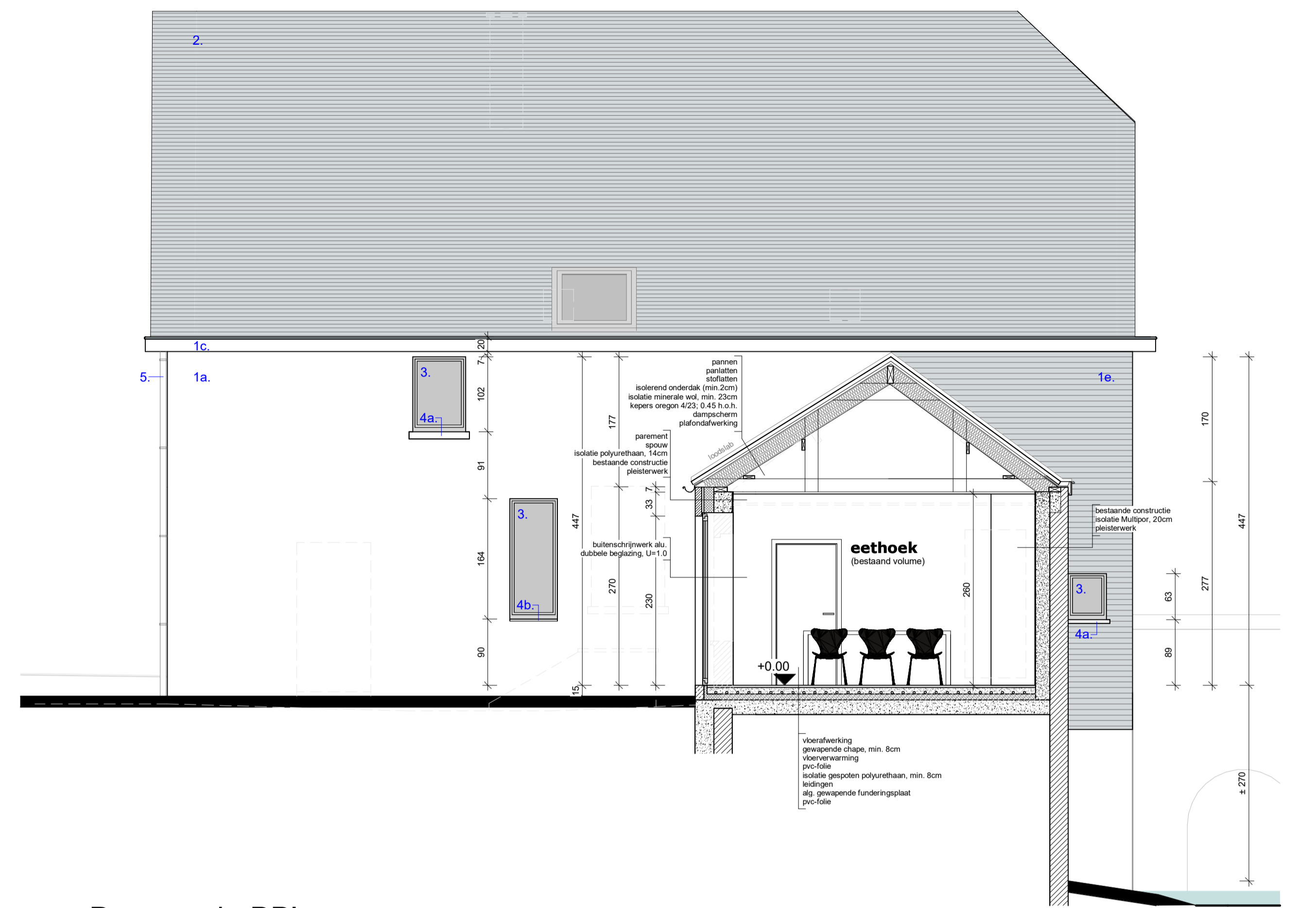

2 Doorsnede BB'
1 : 50

MATERIAALKEUZE :

- 1a. gevels : gevelsteen, rood-bruin
- 1b. gevels : gevelsteen, lichtgrijs geverfd
- 1c. dakbedekking : vlakke architectonische vezelcementplaten, lichtgrijs
- 1d. dakbedekking : architectonisch beton, lichtgrijs
- 1e. dakbedekking : leien, antraciet
- 1f. dakbedekking : gevelbekleding, Padoeck
- 2. dakbedekking : pannen antraciet
- 3. buitenschrijnwerk : alu., antraciet
- 4a. dorpels : beglazing cfr. NBN S23-002; U=1.0
- 4b. dorpels : blauwe hardsteen
- 5. regenwaterafvoer : koper, vergrijsd

LEGENDE - plannen/snedes :

- gevelbaksteen
- snelbouwsteen
- blauwe hardsteen
- thermisch verbeterde snelbouwsteen
- cellenbetonsteen
- volle betonsteen
- gewapend beton
- isolatie (hard)
- isolatie (zacht)
- lichte wand

OPMERKINGEN :

- alle funderingen op vaste grond en vorstvrij (=min. 80cm)
- voor funderingen en draagstructuur : diepsondering en stabiliteitsstudie uit te voeren vóór de aanvang der werken
- gebouw integraal uit te voeren conform EPB-regelgeving (isolatie, ventilatie, energieprestatie, binnenklimaat,...)
- ventilatie conform STS-P 73-1 'Systeem voor basisventilatie in residentiële gebouwen'
- bestaande structuren te controleren op stabiliteit zo nodig aan te passen / te vernieuwen
- alle afmetingen ter plaatse te controleren voor uitvoering
- gebouw uit te rusten met optische rookmelders conform het decreet d.d. 08 05 09 gepubliceerd in BS d.d. 25 06 09



3 Doorsnede CC'
1 : 50

ONTWERP	VERBOUWEN / UITBREIDEN BESTAAND HANDELSPAND MET WOON-GELEGENHEID TOT GROEN WOONERF MET ZES WOONENTITEITEN
BOUWPLAATS	Provincie : OOST-VLAANDEREN Gemeente : GAVERE, 5 ^e afd. Dikkelvenne Kerkstraat 13 Kad. sectie B nr. 1083m
OPDRACHTGEVER	ECOVENNE CVBA 9890 GAVERE (Dikkelvenne), Kerkstraat 5 Gsm 0498 59 04 23
AANNEMER	
ONTWERPER	JACOBS ARCHITECTENBUREAU BVBA 9890 GAVERE (Dikkelvenne), Kerkstraat 114 Tel. 09 384 42 40
Architect-vennoot	Luc JACOBS
Orde arch. Oost-Vlaanderen	
www.jacobsarchitectenbureau.be	
O PLANNEN	ADVIES
O GEVELS	
● DOORSNEDEN AA', BB', CC'	
O INPLANTING	
FASE : aanbesteding 01	
DOSSIERNR. 21-0616	DATUM 10 01 22
SCHAAL 1 : 50	BLAD 6/9