

DE INSTALLATIE IS CONFORM

Datum(s) van controle: 10/09/2024
Verslagnummer: 0704-240910-04

Uitgiftedatum verslag: 10/09/2024

Identificatie van het erkend organisme en de agent-bezoeker:

Naam: Normec BTV

Adres: Roderveldlaan 2, 2600 Berchem

T: 016 63 47 45 E: vlaamsbrabant-btv@normecgroup.com Ondernemingsnummer: 0406.486.616

De agent-bezoeker: nummer 0704

Identificatie van derden:

Opdrachtgever: RCR STUDIEBUREAU SPECIALE TECHNIEKEN

Adres: MECHELSESTEENWEG 454, 3020 HERENT

Naam eigenaar, uitbater of beheerder: RCR STUDIEBUREAU SPECIALE TECHNIEKEN

Adres: MECHELSESTEENWEG 454, 3020 HERENT

Verantwoordelijke voor de uitvoering van het werk: Onbekend

Adres: ,

BTW-nummer:

Identificatie van de elektrische installatie:

Naam: RCR STUDIEBUREAU SPECIALE TECHNIEKEN

Adres: MECHELSESTEENWEG 454, 3020 HERENT

EAN- code:

Nummer teller: 1SAG1100615945

Private hoogspanningscabine: Nee

Type installatie: kantoor

Gegevens van de controle:

Type controle volgens Boek 1 - KB 08/09/2019: Gelijkvormigheidscontrole voor de ingebruikname - nieuwe installatie (6.4)

Datum uitvoering van de installatie: Vanaf 01/10/1981 tot 01/06/2020

Informatie inhoud controle: Geen

Afwijking(en) deel 8 Boek 1 - KB 08/09/2019: toegepast

Ander(e) wettelijk(e) kader(s): n.v.t.

Verslagnummer 0704-240910-04

VMA - 66.02



Elektrische installaties op lage en zeer lage spanning
(Boek 1 - KB 08/09/2019)

Maatschappelijke zetel / Siège social:

Roderveldlaan 2
2600 Berchem

Ondernemingsnummer / Numéro d'entreprise: 0406.486.616

RPR Antwerpen / RPM Anvers
normecbtv.com

Gegevens van de elektrische installatie:

Spanning en aard van de stroom: Mono 230V

Voedingsleiding hoofdbord: Type: XVB - Doorsnede: 4 x 10 mm²

Type aardelektrode: Onbekend

Aantal borden: 1

Nominale waarde bescherming aansluiting: 40A

Type algemene schakelaar: 4P 40A/300mA

Type aardverbindingssysteem: TT

Aantal stroombanen: 14 (reserve inbegrepen)

BESCHRIJVING:

Geplaatste differentieelstroominrichtingen: 4P 40 A 300 mA type A,
beschermde stroombanen: Zie schema's
aantal: 1

Geplaatste differentieelstroominrichtingen: 2P 40 A 30 mA type A,
beschermde stroombanen: Zie schema's
aantal: 1

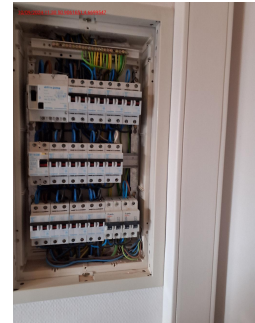

Zie ééndraadsschema's en situatieplannen

Document met uitwendige invloeden: RCR dd. 04-09-2020

Ref. lijst evacuatiwegen en moeilijk evacueerbare ruimten: RCR dd. 10-09-2024

Documenten van de veiligheidsinstallaties: Geen meegedeeld

Documenten van de kritische installaties: Geen meegedeeld

Situatieplan van de aardverbindingen: n.v.t.

Ref. verslag gelijkvormigheidscontrole: n.v.t.

Plaatsaanduiding ondergrondse leidingen: n.v.t.

Resultaten van de controle:**Metingen en beproevingen:**

Spreidingsweerstand van de aardverbinding: 8,8 Ohm Waarde van de algemene isolatieweerstand: 4,63 MOhm

Vastgestelde inbreuken:

Geen

Verslagnummer 0704-240910-04

VMA - 66.02

Elektrische installaties op lage en zeer lage spanning
(Boek 1 - KB 08/09/2019)**Maatschappelijke zetel / Siège social:**

Roderveldlaan 2

2600 Berchem

Ondernemingsnummer / Numéro d'entreprise: 0406.486.616

RPR Antwerpen / RPM Anvers

normecbvtv.com

Opmerkingen:

- 1 Wegens het ontbreken van het verslag van de gelijkvormigheidscontrole van de volledige installatie is een nieuwe gelijkvormigheidscontrole uitgevoerd.

Besluit van de controle:

- 1. De elektrische installatie voldoet aan de voorschriften van Boek 1 van het koninklijk besluit van 8 september 2019 tot vaststelling van Boek 1 betreffende de elektrische installaties op laagspanning en op zeer lage spanning, Boek 2 betreffende de elektrische installaties op hoogspanning en Boek 3 betreffende de installaties voor transmissie en distributie van elektrische energie. De volgende controle moet worden uitgevoerd uiterlijk vóór: 10/09/2029**

Tijdstip van afwerking:

De technisch directeur, ir. Bart van Rossum



Verslagnummer 0704-240910-04

VMA - 66.02



Elektrische installaties op lage en zeer lage spanning
(Boek 1 - KB 08/09/2019)

Maatschappelijke zetel / Siège social:

Roderveldlaan 2
2600 Berchem

Ondernemingsnummer / Numéro d'entreprise: 0406.486.616

RPR Antwerpen / RPM Anvers

normecbvtv.com