



Externe Dienst voor Technische Controles

□ Halsendallaan 5 - 1652 ALSEMBERG
tel 02 380 52 71 - fax 02 380 89 86

☑ Meensestraat 41 - 8500 KORTRIJK
tel 056 35 76 76 - fax 056 35 68 87

e-mail info@vanhemelen.org
BTW BE 0422.507.353

Proces verbaal van onderzoek van een huishoudelijke elektrische installatie op lage en zeer lage spanning
overeenkomstig de voorschriften van het Algemeen Reglement op de Elektrische Installaties

- ☒ Gelijkvormigheidsonderzoek van een huishoudelijke elektrische laagspanningsinstallatie (nieuw - wijziging - uitbreiding) (AREI art. 270)
- ☐ Controlebezoek van een bestaande huishoudelijke elektrische laagspanningsinstallatie (AREI art. 271)
- ☐ Controlebezoek van een huishoudelijke elektrische laagspanningsinstallatie vóór verzwaring van de aansluiting op het openbaar verdeelnet (AREI art. 276)
- ☐ Controlebezoek van een huishoudelijke elektrische laagspanningsinstallatie bij de verkoop van een wooneenheid (AREI art. 276bis)

Eigenaar/beheerder/ uitbater - Naam	Residence	Voornaam	Rez (2)	Postnr	
Adres		Gemeente			
Installateur	DE LEVER ELECTRO LUBA	Gemeente	VOLLEZELE		
BTW-nummer	BE0865971513				
of identiteitskaartnr.	-	Uitreikingsdatum	-- / -- / --	Gemeente	
Plaats van onderzoek	Winkelruimte 2	Postnr.			
Adres	JAN DERINDERSTRAAT 29	Gemeente	ZELLIK		
EAN-code		Elektriciteits- verdelers			
Type installatie	<input checked="" type="checkbox"/> tijdelijke installatie / voorlopige aansluiting voor werf / festiviteiten	<input type="checkbox"/> wooneenheid (huis, appartement, andere)	<input type="checkbox"/> huishoudelijke werkenheid	<input type="checkbox"/> gemeenschappelijke delen van een residentiële eenheid	

Algemene beschrijving van de aansluiting	Algemene beschrijving van de stroombanen en hun beschermingen
U _{nom} (V ac/dc)	3N400V
Ø voedingskabel (mm²)	4x10mm²
I _{nom} aansluiting (A)	me x 40A
Type alg. schakelaar	Aut
Aantal borden	1
Aantal eindstroombanen	1
Type aardelektrode	bus
Algemene diff.stroom.inr.	40A 0.3A
Bijkomende diff.stroom.inr.	40A 0.03A

Vaste verwarmingstoestellen (aantal - kW) :

Metingen	Meetapparaat : apparaat waarvan de inspecteur titularis is	Onderzoek uitgevoerd overeenkomstig : procedure TD-E-01
Aardspreidings- weerstand :	2,3 Ω	Isolatiweerstand (250/500/1000V) : 100 MΩ
		Werkingsdifferentieel- stroominrichting : OK / NOK
		Continuïteit PE- geleiders & equipot.: OK / NOK

Inbreuken (AREI - art.) / Bemerkingen (opm.)
GEEN
<input type="checkbox"/> Aanvullend bezoek bij onderzoek (ref.) : RAP

Besluit
<input checked="" type="checkbox"/> De elektrische installatie voldoet aan de voorschriften van het A.R.E.I. De ingangsklemmen van de automatische differentieelstroominrichting, geplaatst aan het begin van de installatie, werden ontoegankelijk gemaakt door verzegeling. Het (de) eendraads- en opstellingsschema(s) werden voor gezien getekend / werden opnieuw geïsoleerd. De volgende periodieke controle moet worden uitgevoerd binnen de door de van kracht zijnde reglementering voorgeschreven termijn. (art. 271)
<input type="checkbox"/> De elektrische installatie voldoet niet aan de voorschriften van het A.R.E.I. De werken, nodig om de inbreuken te doen verdwijnen die opgemerkt werden tijdens het controlebezoek, moeten zonder vertraging uitgevoerd worden en alle maatregelen moeten getroffen worden opdat de in overtreding zijnde installatie, indien zij in dienst blijft, geen gevaar vormt voor de personen of goederen. Een aanvullend bezoek moet door hetzelfde organisme worden uitgevoerd vóór : -- / -- / --

Volgend controle- bezoek uiterlijk op :	21 / 03 / 2012	Agent-onderzoeker (naam - nr - handtekening)	Datum onderzoek:	21 / 03 / 2011
--	----------------	--	---------------------	----------------

Wettelijke verplichtingen, nota's en algemene voorwaarden op keerzijde.

Nº 031331

RAP-E-901 (01.07.2008)

Geplandde Winkel Invalide Toegankelijkheid

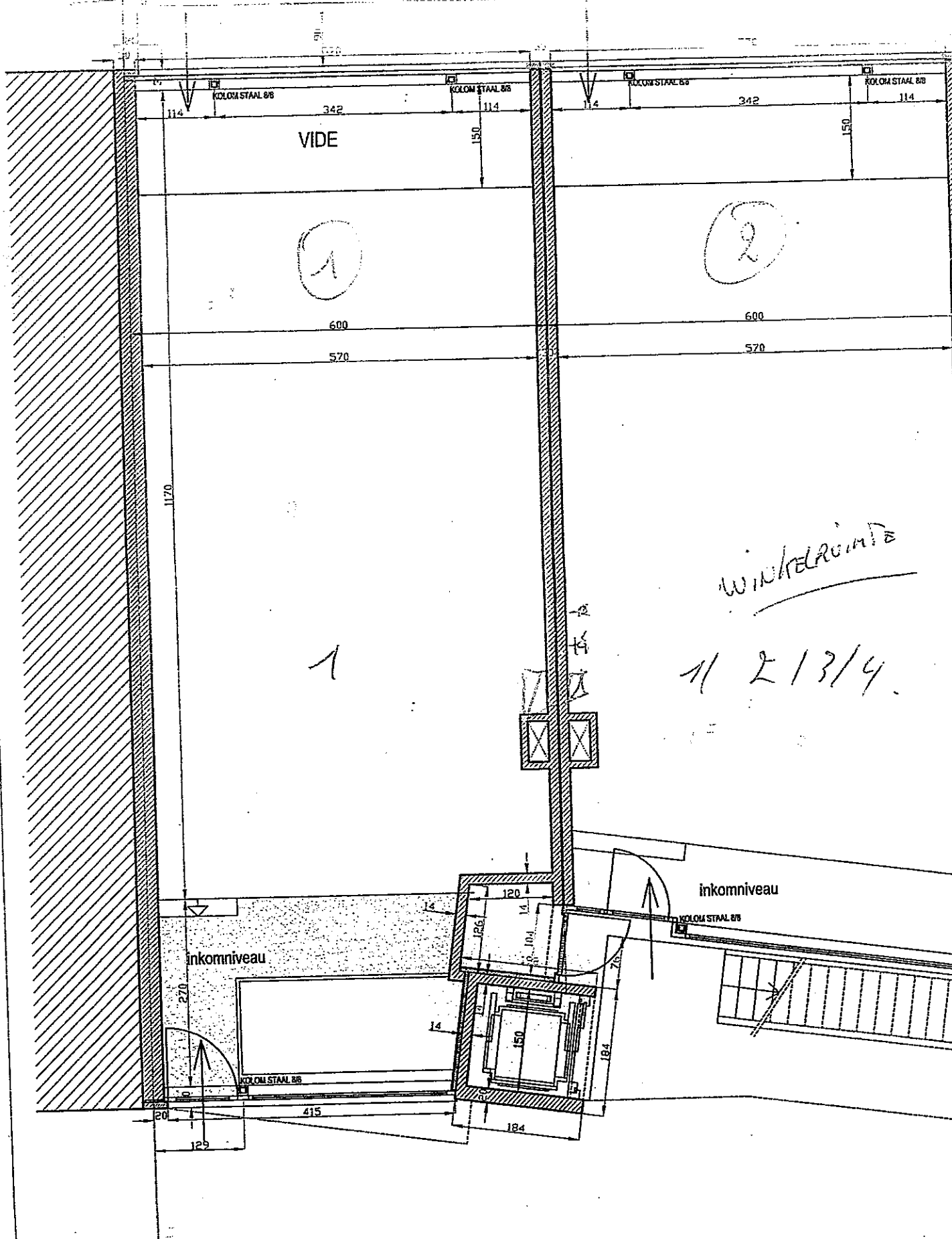

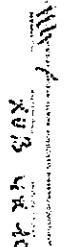

De installateur	Erkende controle instelling	De eigenaar	Adres woning van installatie
Naam: Electra <i>Ellestra</i> van Leener <i>van Leener</i>	Naam:	Naam:	<i>Jaco Dekker</i> <i>Ensta 28</i> <i>2 e l l i</i>
Datum: 13-10-2013 <i>13-10-2013</i>	Datum:	Datum:	
Handtekening: 35456, 78/45 <i>35456, 78/45</i>	Handtekening:	Adres:	
		Handtekening:	