

PROCES-VERBAAL OVER HET ONDERZOEK VAN EEN ELECTRISCHE LAAGSPANNINGSINSTALLATIE

VERSLAG NR.:

Datum van verslag:

Datum van onderzoek:

U. ref.:

O. ref.:

Stroomleverancier:

Ref.:

Teller nr.:

Index:

ADRES INSTALLATIE:

EIGENAAR:

Adres:

OPDRACHTGEVER:

Adres:

INSTALLATEUR:

Adres:

BTW OF IK:

Aard van het onderzoek: ☒ gelijkvormigheidsonderzoek ☐ controlebezoek volgens:☒ (AREI art. 270) ☐ (AREI art. 271) ☐ (AREI art. 276) ☐ (ARAB art. 262) ☐ (T.R. art. 231) ☒ (Voorschr. stroomlev.)Aard installatie: ☒ Nieuwe ☐ Uitbreiding ☐ Werf ☐ Verzwaring

Aard van de locatie:

Omschrijving aansluiting: ☒ Ondergronds ☐ BovengrondsType van aardelektrode: ☒ Lus ☐ Baren ☐ PennenVoedingskabel hoofdbord: 2 X 10 mm²

Bescherming van de aansluiting:

Aansluiting: Spanning: 230 V

Alg. schakelaar: type:

Elektrische installatie: ☐ Vóór ☒ Na ☒ 1.10.81 ☐ 1.1.83 ☒ AREI art.86 ☐ AREI art.87 ☐ AREI art.88 ☒ TT ☒ TN ☒ IT☐ AREI art.95 ☐ AREI art.Aantal borden: 1Aantal eindstroombanen: 13RA: 0.6 Ohm

RI tot

299

Mohm

BESCHRIJVING VAN DE INSTALLATIE: zie situatieplan (s) en ééndraadschema (s) die integraal deel uitmaken van dit verslag en werden getekend in uitvoering van art. 269 (M.B. 27 Juli 1981).

Vastgestelde inbreuken en / of nota's:

Besluit:

- A. De installatie is conform. De algemene DS werd verzegeld. De installatie dient opnieuw gecontroleerd uiterlijk op 27/03/2032 (art. 271 AREI) alsook vóór de ingebruikname van elke belangrijke wijziging of beduidende uitbreiding, uitgevoerd voor deze datum.
- B. De installatie mag in dienst blijven indien zonder vertraging wordt voldaan aan de vastgestelde inbreuken en de gepaste maatregelen getroffen worden opdat de installatie geen gevaar vormt voor personen of goederen. De installatie is niet conform. De installatie dient opnieuw gecontroleerd te worden uiterlijk op _____
- C. De installatie is niet conform.

DE AGENT ONDERZOEKER

DE DIRECTEUR

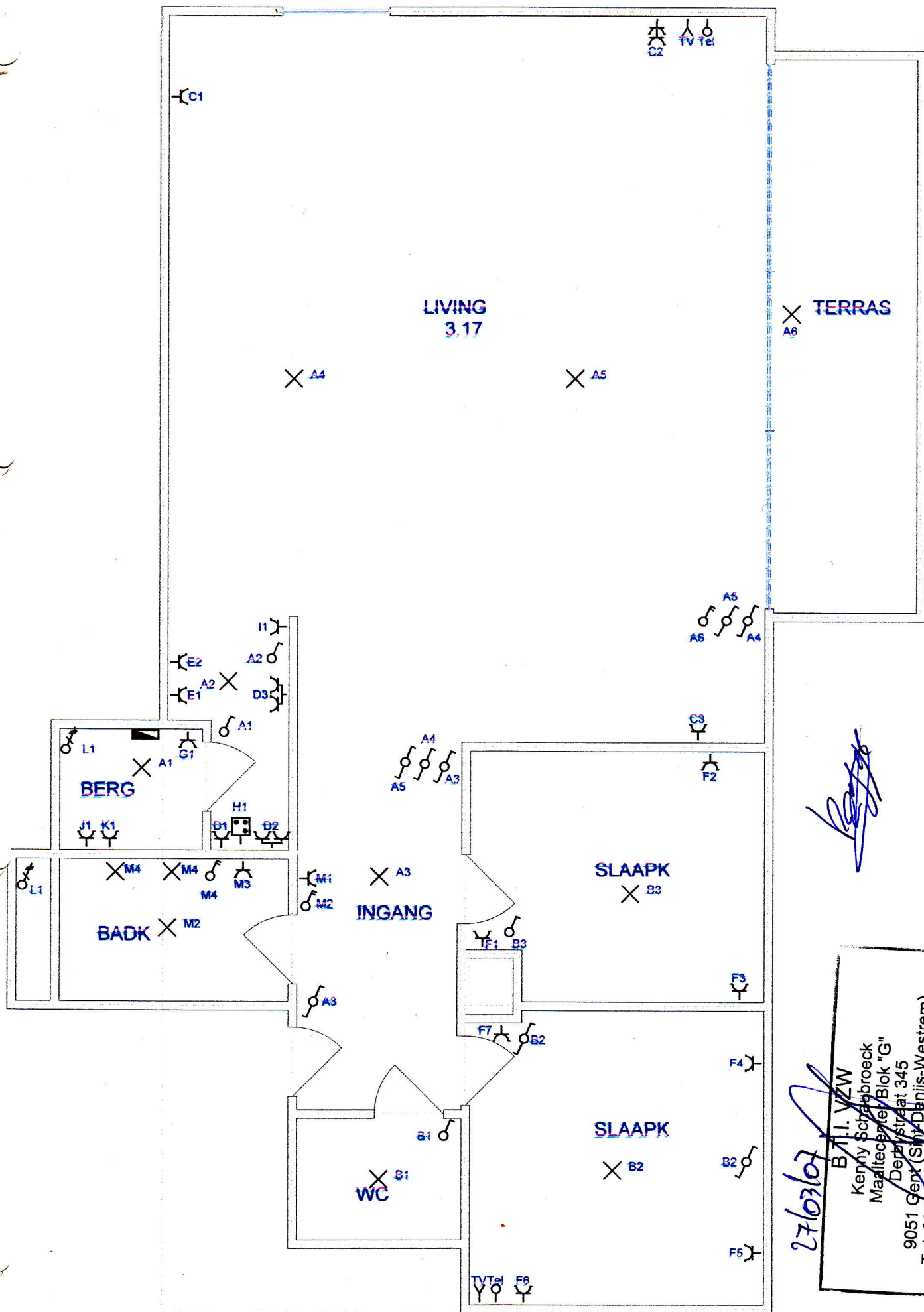

Handwritten signature

27/03/07
 B.I.L. VZW
 Kenny Schaebroeck
 Maaltecen Blok "G"
 Derpstraat 345
 9051 Geet (Sint-Denijs-Westrem)
 Tel. 09/242 99 88 - Fax 09/242 88 42

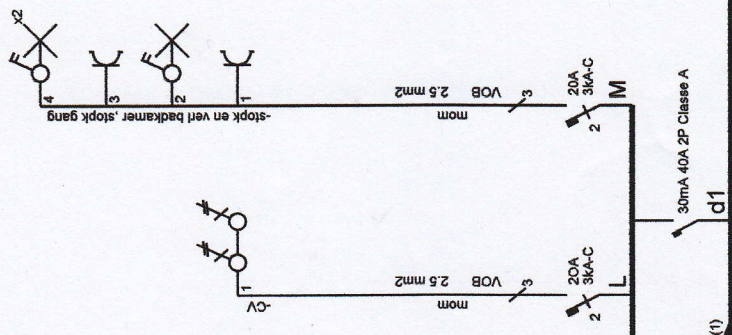

LD ELEKTRO

Vierweegsestraat 69
9030 Wondelgem

Verantw. uitvoering

27/03/2007

[Signature]

app 3.17

9400 NINOVE

Afgev. erkend organisatie

B.T. VZW

27/03/2007
9051 Gent (Sint-Denijs-Westrem)
Tel. 09/242 99 88 - Fax 09/242 88 42

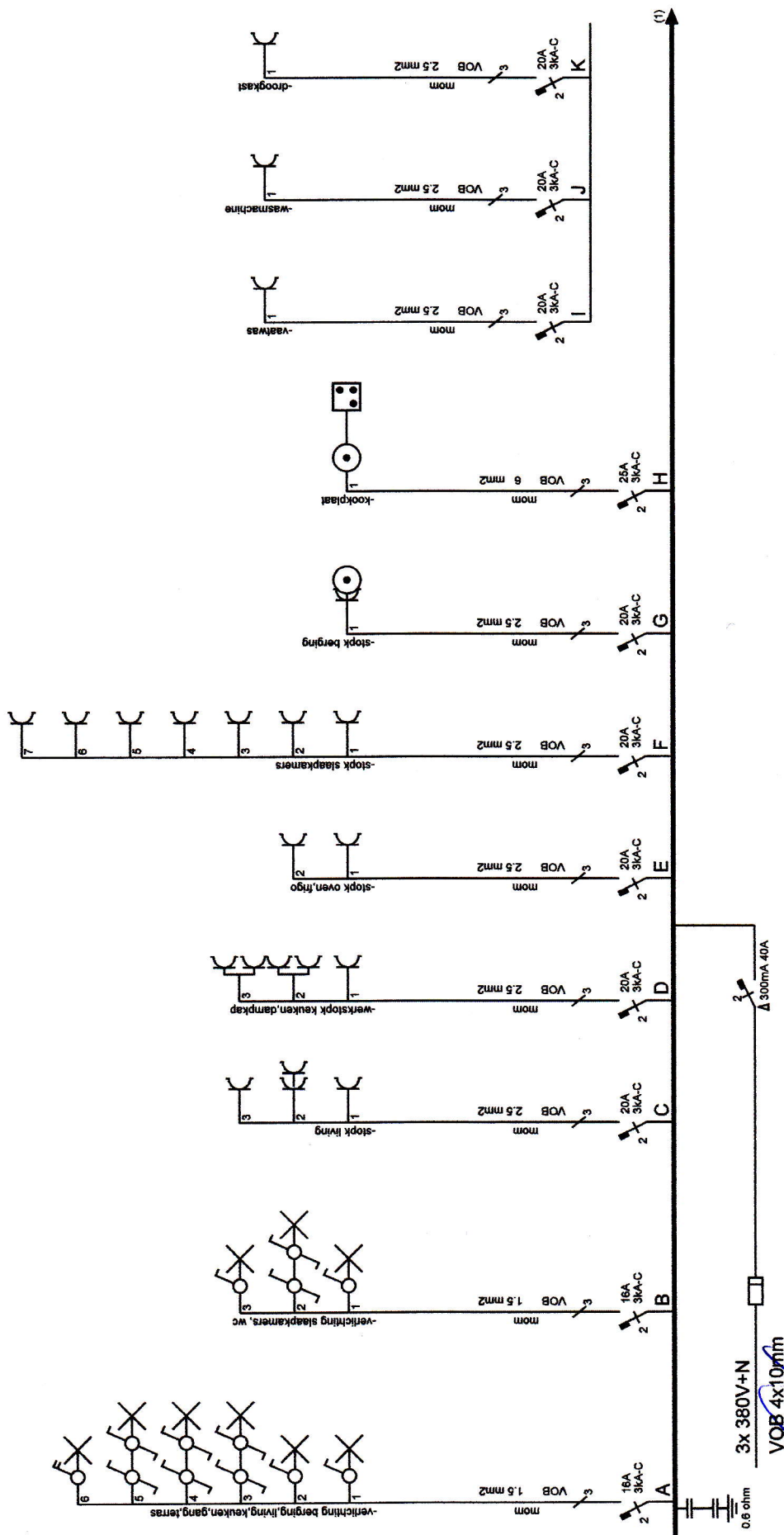

LD ELEKTRO

Vierweegsestraat 69
9030 Wondeigem

Verantw. uitvoering
27/03/2007

[Signature]

app 3.17

Atgev. erkend ogranizator
27/03/2007
Middelste Blok "G"

9406 NINOVE
Derbystraat 345
9051 Gent (Sint-Denijs-Westrem)
Tel. 09/242 99 88 - Fax 09/242 88 42