

Stad AALST
 9° afdeling
 Deelgemeente BAARDEGEM

Sectie C delen van nummers 127-n, 129-c

Nr	X	Y	Nr	X	Y
123	11.852	-0.354	220	-40.483	38.444
124	4.045	5.946	226	-15.674	36.460
125	5.217	9.727	227	-17.745	30.447
126	5.605	10.963	255	-42.591	37.982
127	6.849	14.914	256	-41.170	33.254
128	7.302	16.731	257	-39.901	29.409
129	8.679	20.938	258	-36.830	24.172
130	9.353	22.699	259	-26.924	17.230
131	9.980	24.682	260	-17.822	12.418
132	8.956	25.009	261	-12.447	8.852
133	10.769	30.635	262	-2.022	7.561
134	7.010	34.053	263	-8.647	9.820
135	3.355	23.332	264	-15.273	12.078
139	-2.871	5.289	265	-18.058	13.207
140	-10.526	7.792	266	-27.028	17.886
143	-28.405	8.678	267	-20.600	36.739
144	-20.796	4.291	268	-12.777	28.696
150	1.086	-0.603	269	-4.290	25.700
213	-35.013	11.132	270	-3.334	25.404
214	-44.284	11.061	271	-15.669	29.717
215	-52.919	16.092			
216	-49.515	23.244			
218	-47.820	32.966			

PROCES VERBAAL VAN
 OPMETING EN AFPALING

Ten jaren tweeduizendzestien, de 31-ste augustus;

Ik ondergetekende,
Emiel VAN DEN BROECK (LAN 040530),
 voor de **bvba Landmeterskantoor Emiel Van den Broeck**
 "Landmeter-expert, beëdigd door de Rechtbank van eerste aanleg te Brussel",
 Ingeschreven op het Tableau van de Federale Raden van landmeters-experten,
 Meetkundige- Schatter van Onroerende Goederen, gerechtsdeskundige,
 wonende en bureelhoudende te
 1745 Opwijk, Grootveld 52 ; (tel. 052/373478);

Verklaar te zijn overgegaan tot de opmeting en afpaling van de
 hiernabeschreven goederen, die hiernaast in plan gebracht zijn.

Stad AALST
 Deelgemeente BAARDEGEM

- Lot 1: Een perceel bouwgrond, gelegen langs de Margrietstraat, kadastraal bekend onder de 9-de afdeling, sectie C, als deel van nummer 129-c. Dit perceel heeft een oppervlakte volgens onze meting van:
2a 48ca **TWEE AREN ACHTENVEERTIG CENTIAREN**
- Lot 2: Een perceel bouwgrond, gelegen langs de Margrietstraat, kadastraal bekend onder de 9-de afdeling, sectie C, als deel van nummer 129-c. Dit perceel heeft een oppervlakte volgens onze meting van:
1a 84ca **EEN ARE VIERENTACHTIG CENTIAREN**
- Lot 3: Een perceel bouwgrond, gelegen langs de Margrietstraat, kadastraal bekend onder de 9-de afdeling, sectie C, als deel van nummers 127-n, 129-c. Dit perceel heeft een oppervlakte volgens onze meting van:
1a 64ca **EEN AREN VIERENZESTIG CENTIAREN**
- Lot 4: Een perceel bouwgrond, gelegen langs de Margrietstraat, kadastraal bekend onder de 9-de afdeling, sectie C, als deel van nummer 127-n. Dit perceel heeft een oppervlakte volgens onze meting van:
2a 67ca **TWEE AREN ZEVENENZESTIG CENTIAREN**
- Lot 5: Een strook grond, gelegen langs de Margrietstraat, kadastraal bekend onder de 9-de afdeling, sectie C, als deel van nummers 127-n, 129-c. Dit perceel heeft een oppervlakte volgens onze meting van:
69ca **NEGENENZESTIG CENTIAREN**

Een verkavelingsvergunning werd afgeleverd door het CBS van de stad AALST op **06 juni 2016**
 (aanvraagnummer: **41002/46021/V/V2015-900/2**)

Ten bewijzen hiervan hebben wij huidig proces verbaal opgemaakt en eigenhandig ondertekend op datum als in
 hoofde .

Emiel Van den Broeck

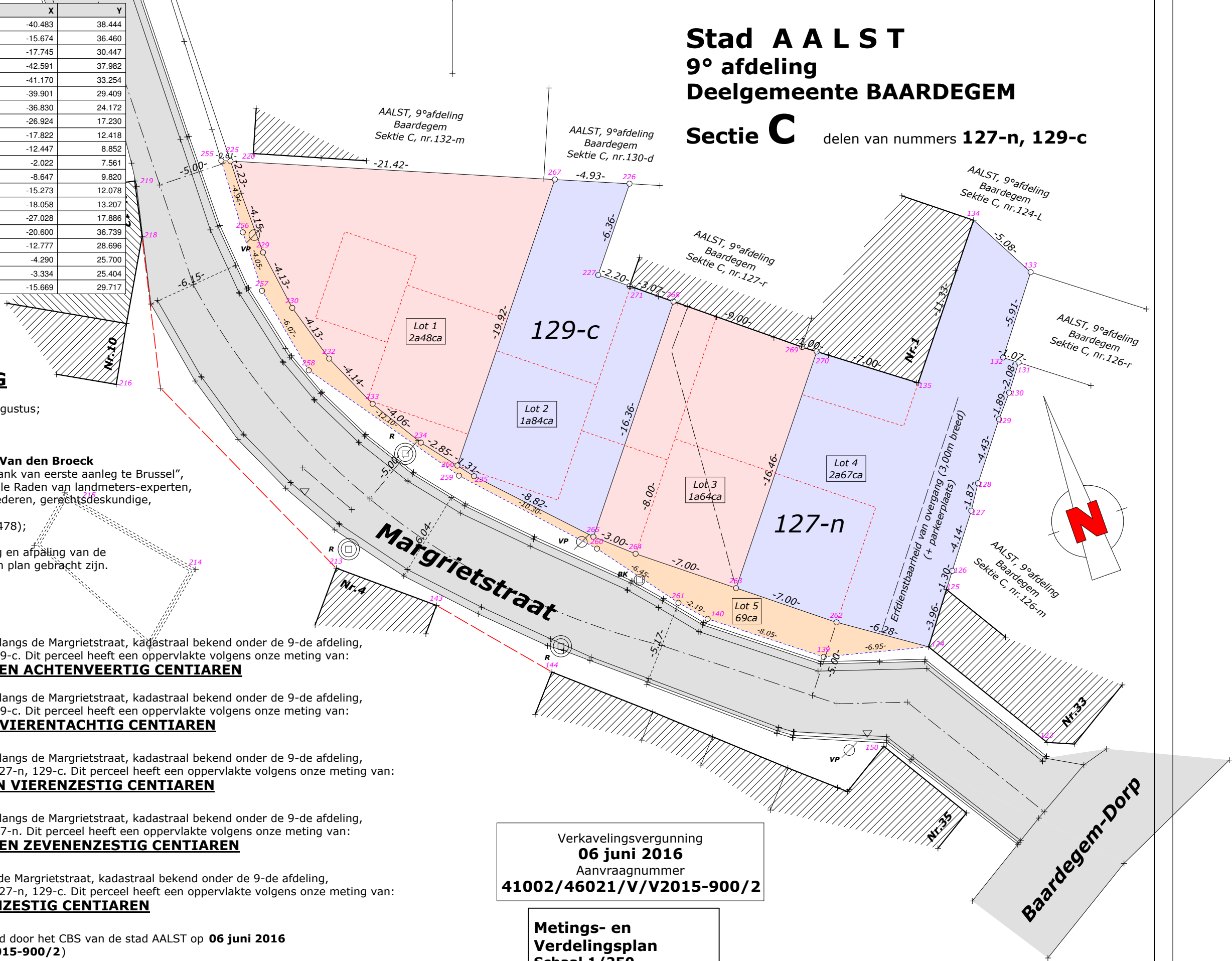

Verkavelingsvergunning
06 juni 2016
 Aanvraagnummer
41002/46021/V/V2015-900/2

Metings- en
 Verdelingsplan
 Schaal 1/250

BP Bestaande Paal
 NP Nieuwe Paal
 AF Afsluitingspijket
 Opgemeten punt
 (niet-gematerialiseerd)

DVos-Margriet
 Emiel VAN DEN BROECK, landmeter
 5 maart 2015
 Aalst, Baardegem, Margrietstraat
 De Vos -D'Hauwer -Coenraets