

FUNDERINGS-/RIOLERINGSPLAN (1/100)

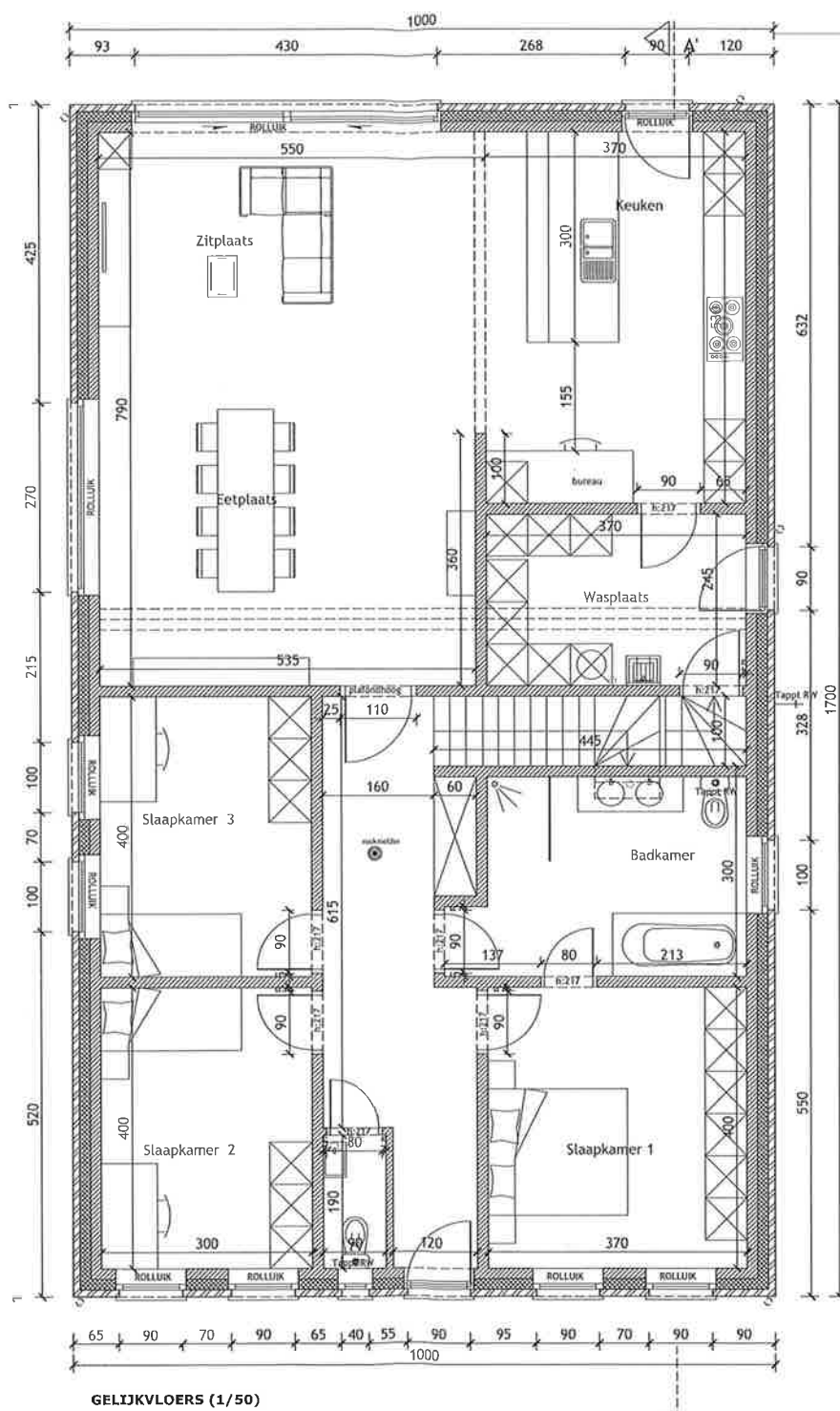

GELIJKVLOERS (1/50)

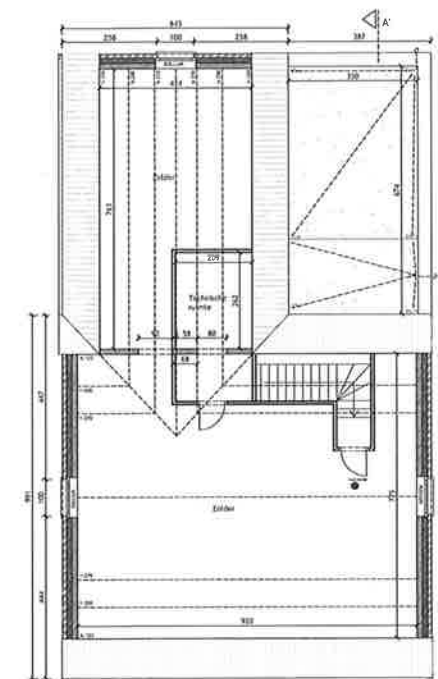

ZOLDERPLAN (1/50)

KIRSTEN VAECK ARCHITECTEN

OPDRACHTGEVER:

Daniel Cools - Ellen Mariën
Bosstraat 60
2861 Sint-Katelijne-Waver

tel 0475/44.67.25
e-mail daniel.cools@gmail.com

IR-ARCHITECT:

Kirsten Vaeck Architecten bv
Zijpstraat 51
2570 Duffel

tel 0496/95.55.00
e-mail kirsten@kirstenvaeck.be

NIEUWBOUW VAN EEN ééNGEZINSWONING

BOUWPLAATS:

Molenstraat lot 2 (huisnr. 123A)
2861 Sint-Katelijne-Waver

KADASTRALE GEGEVENS:

3e Afdeling Sectie B nr. 413P

DOSSIER:

2115 COOLS - MARIEN

DATUM:

19/02/2024

PLAN (nr.1/2):

UITVOERINGSPLANNEN:
- grondplannen

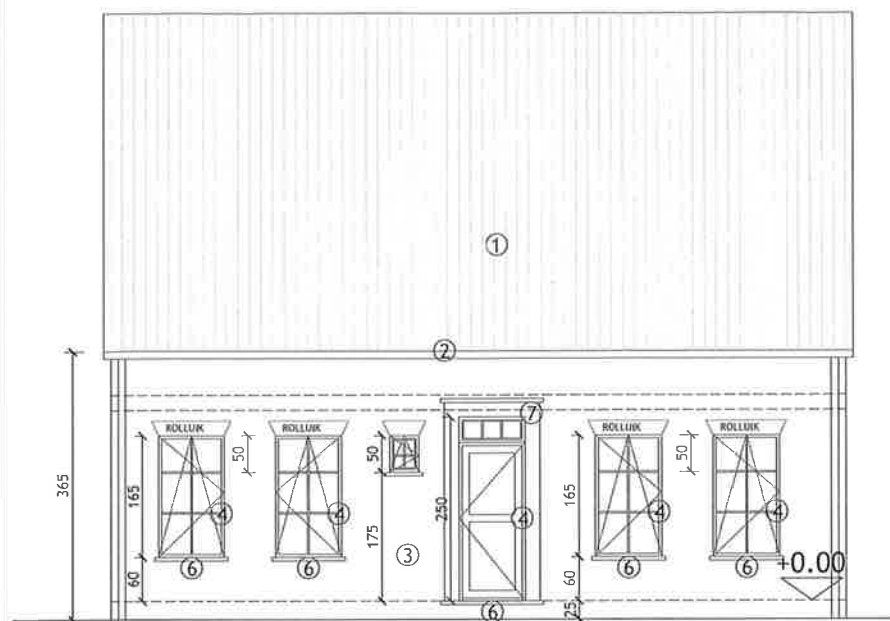

VOORGEVEL (1/50)

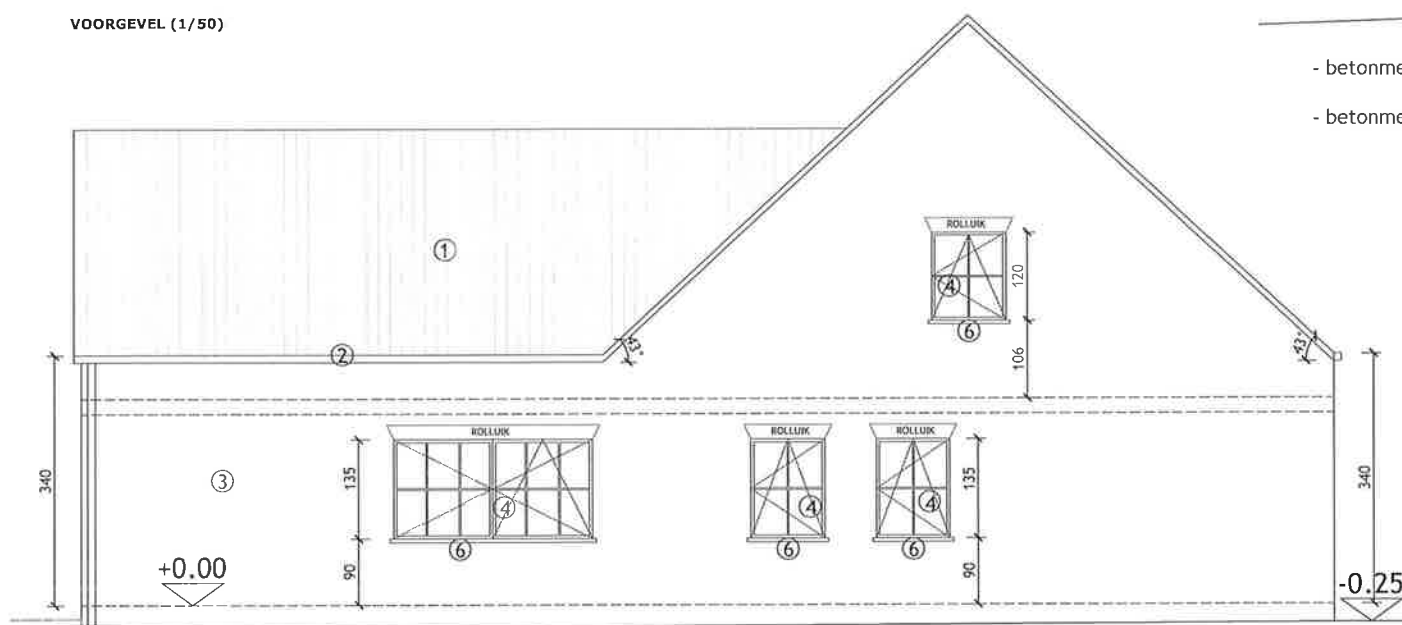

ZIJGEVEL LINKS (1/50)

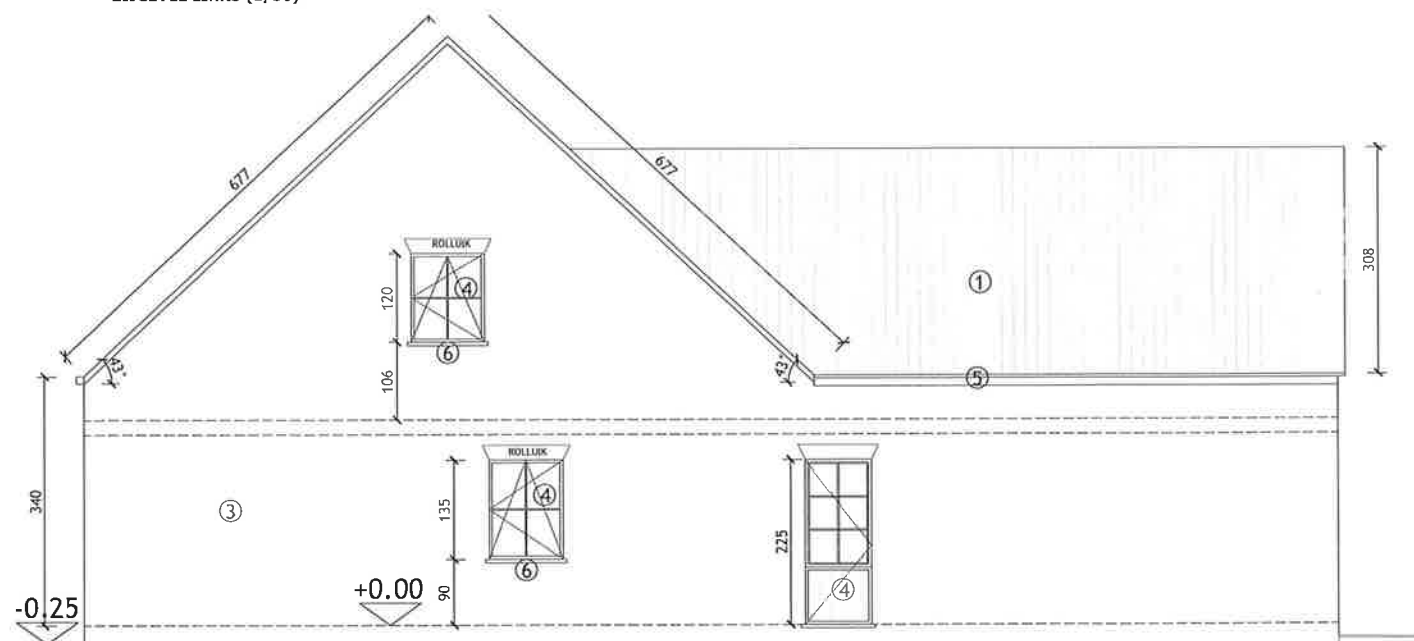

ZIJGEVEL RECHTS (1/50)

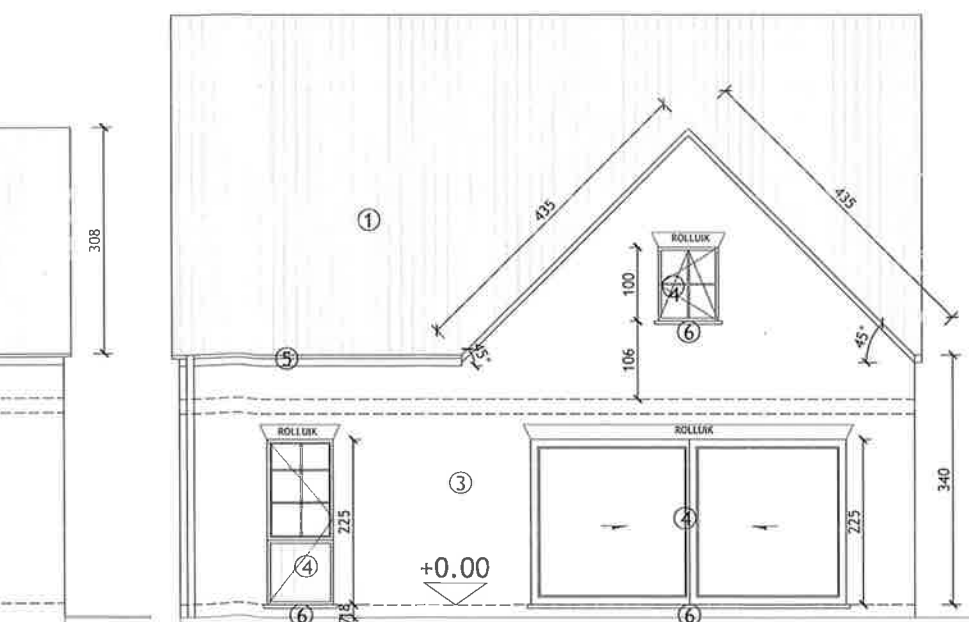

ACHTERGEVEL (1/50)

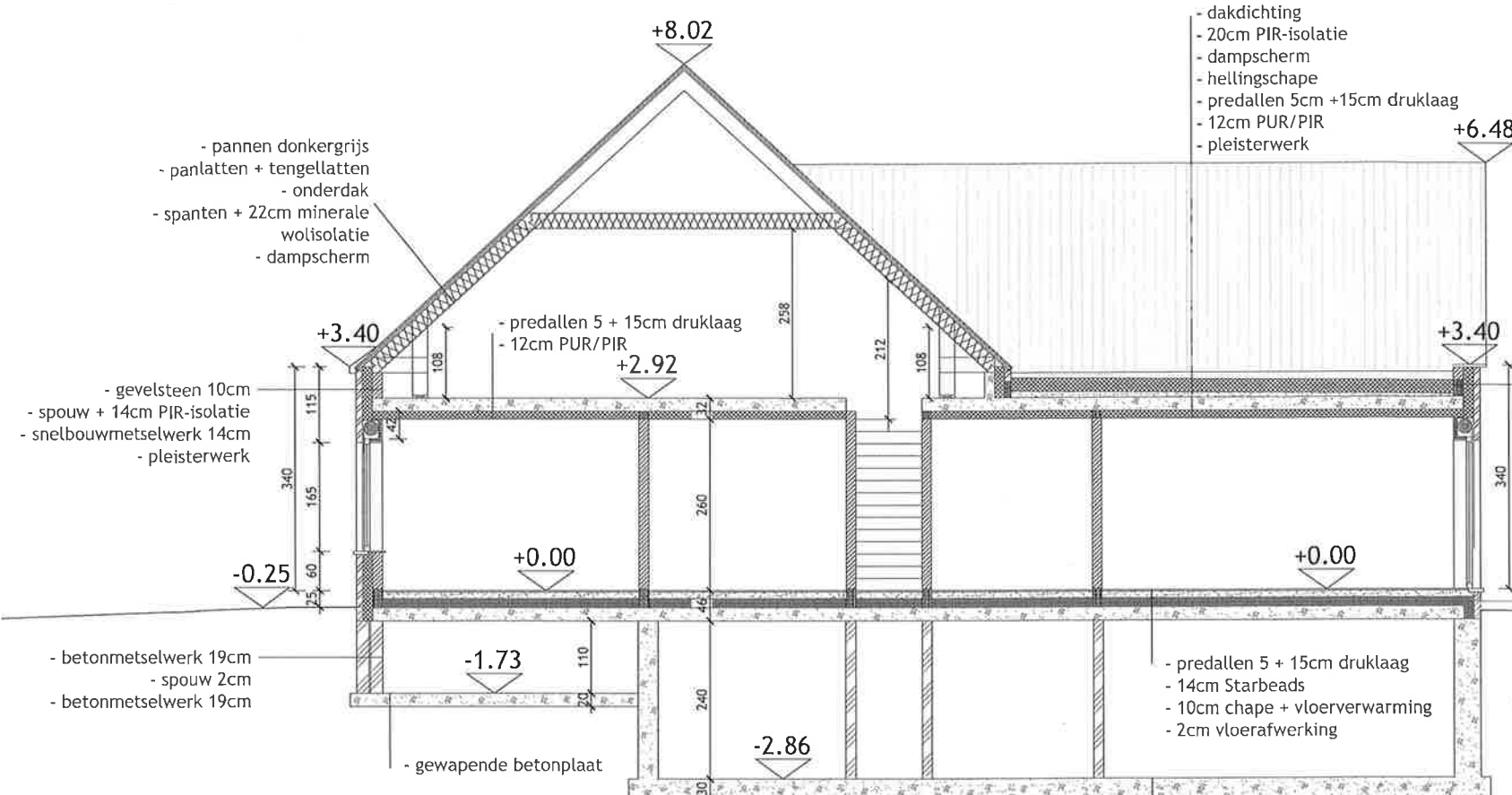

- pannen donkergrijs
- panlatten + tengellatten
- onderdak
- spanten + 22cm minerale wolisolatie
- dampscherm

- gevelsteen 10cm
- spouw + 14cm PIR-isolatie
- snelbouwmetselwerk 14cm
- pleisterwerk

- betonmetselwerk 19cm
- spouw 2cm
- betonmetselwerk 19cm

- predallen 5 + 15cm druklaag
- 12cm PUR/PIR

- dakdichting
- 20cm PIR-isolatie
- dampscherm
- hellingschape
- predallen 5cm +15cm druklaag
- 12cm PUR/PIR
- pleisterwerk

- predallen 5 + 15cm druklaag
- 14cm Starbeads
- 10cm chape + vloerverwarming
- 2cm vloerafwerking

- ① dakpannen - bruin
- ② hanggoten & regenafvoeren - kwartsgrijs
- ③ gevelsteen - rood/roze
- ④ alu buitenschrijnwerk - olijfgroen/grijsgroen
- ⑤ alu dakranden - natuurkleur
- ⑥ blauwe hardstenen dorpels
- ⑦ blauwe hardstenen sierlijst

KIRSTEN VAECK ARCHITECTEN

OPDRACHTGEVER:

Daniel Cools - Ellen Mariën
Bosstraat 60
2861 Sint-Katelijne-Waver

tel 0475/44.67.25
e-mail daniel.cools@gmail.com

IR-ARCHITECT:

Kirsten Vaeck Architecten bv
Zijpstraat 51
2570 Duffel

tel 0496/95.55.00
e-mail kirsten@kirstenvaeck.be

NIEUWBOUW VAN EEN 66NGEZINSWONING

BOUWPLAATS:

Molenstraat lot 2 (huisnr. 123A)
2861 Sint-Katelijne-Waver

KADASTRALE GEGEVENS:

3e Afdeling Sectie B nr. 413P

DOSSIER:

2115 COOLS - MARIEN

DATUM:

19/02/2024

PLAN (nr.2/2):

UITVOERINGSPLANNEN:
- gevels, snede