

Asbestinventarisatetest

Neromstraat 123, 1861 Meise



SAMEN MAKEN WE
MORGEN MOOIER

OVAM

Attestnummer : 20250508-000207.000

Uitgegeven op : 08.05.2025

Geldig tot : 08.05.2030



Eindconclusie:

Niet-asbestveilig

Tijdens de inspectie vastgesteld:

23

Asbestmaterialen

2

Beperkingen

0

Uitsluitingen

Hoe zorgt u voor een asbestveilige eigendom?

- | | | |
|----|------------------|----------------------------|
| 5 | Asbestmaterialen | Dringend verwijderen |
| 0 | Asbestmaterialen | Dringend maatregelen nemen |
| 7 | Asbestmaterialen | Verwijderen |
| 1 | Asbestmateriaal | Maatregelen nemen |
| 10 | Asbestmaterialen | Zorgvuldig beheren |

Werken gepland?

Er kunnen nog niet-geïnspecteerde asbestmaterialen verborgen zijn in wanden, vloeren, ... Laat ze in een aanvullend onderzoek opsporen.

Persoonscertificaat : Jens De Vroede - DES-65TEC

Procescertificaat : House Check - ORG-8WZ85

KBO-nummer : 0681840318

In deze leeswijzer en in het hoofdstuk [toelichting](#) vindt u meer informatie en verdere uitleg over de gebruikte begrippen.

Over dit attest

Dit asbestattest is het verslag van een uitgevoerde asbestinventarisatie op uw locatie. De belangrijkste conclusies staan gebundeld op het voorblad. Meer details over de aangetroffen asbestmaterialen, foto's, plannen en adviezen vindt u verder in het asbestattest.

Asbestveilig of niet-asbestveilig... wat betekent dit?

Asbestveilig

Een locatie is asbestveilig indien geen asbestmaterialen werden aangetroffen of enkel asbestmaterialen met een laag risico voor de gezondheid of het leefmilieu. Asbestveilig betekent dus niet hetzelfde als asbestvrij. Indien het asbestattest geen asbestmaterialen vermeldt, kunnen er toch nog niet-geïnspecteerde asbestmaterialen verborgen aanwezig zijn, bijvoorbeeld ingesloten in wanden, vloeren of onder de grond. Indien asbestmaterialen aangetroffen werden, vermeldt het voorblad van dit asbestattest welke acties u kan ondernemen om de asbestveilige toestand te behouden.

Niet-asbestveilig

Een locatie is niet-asbestveilig indien asbestmaterialen werden aangetroffen met een verhoogd of hoog risico voor de gezondheid of het leefmilieu. Bepaalde asbestmaterialen geven altijd aanleiding tot de conclusie "niet-asbestveilig". Dit zijn asbestmaterialen die de Vlaamse overheid tegen 2034 wil laten wegnemen. Het gaat om eenvoudig bereikbare niet-hechtgebonden asbestmaterialen en asbestcementen dak- en gevelbekledingen, dakgoten, rookgaskanalen en hemelwaterafvoerkanalen aan de buitenzijde van gebouwen. Het voorblad van dit asbestattest vermeldt welke acties u kan ondernemen om een asbestveilige toestand te verkrijgen.

Acties

De mogelijke acties om een asbestveilige toestand te verkrijgen of behouden, zijn:

Dringend verwijderen

Deze asbestmaterialen moet u zo snel mogelijk (laten) verwijderen om een asbestveilige toestand te verkrijgen. Ze kunnen een onmiddellijk gevaar vormen voor de gezondheid of het leefmilieu.

Dringend maatregelen nemen

Deze asbestmaterialen kunnen een onmiddellijk gevaar vormen voor de gezondheid of het leefmilieu. Omdat ze momenteel niet eenvoudig bereikbaar zijn, moet u ze niet verwijderen maar wel zo snel mogelijk andere maatregelen nemen om het risico te verlagen.

Verwijderen

Deze asbestmaterialen moet u (laten) verwijderen om een asbestveilige toestand te verkrijgen. Ze kunnen een gevaar vormen voor de gezondheid of het leefmilieu.

Maatregelen nemen

Deze asbestmaterialen vormen een gevaar voor de gezondheid of het leefmilieu. Omdat ze momenteel niet eenvoudig bereikbaar zijn, moet u ze niet verwijderen maar wel andere maatregelen nemen om het risico te verlagen.

Zorgvuldig beheren

Deze asbestmaterialen moeten niet weggenomen worden om een asbestveilige toestand te verkrijgen. Ze vormen momenteel geen gevaar voor de gezondheid maar u moet ze wel zorgvuldig beheren om het risico laag te houden.

Aanvullend onderzoek bij werken

Voor een standaard asbestattest worden asbestmaterialen verborgen in bijvoorbeeld wanden, vloeren of onder de grond niet geïnspecteerd. Voorafgaand aan werken is het daarom verstandig aanvullend onderzoek uit te laten voeren om op niet-geïnspecteerde plaatsen asbestmaterialen op te sporen.

Beperkingen en uitsluitingen

Een **beperking** betekent dat de asbestdeskundige tijdens de inspectie een voorwerp of onderdeel in en rondom de constructie onvoldoende kon inspecteren. In die situatie rapporteert de asbestdeskundige dit als een beperking van het onderzoek.

Een **uitsluiting** daarentegen is positief en betekent dat de asbestdeskundige tijdens de inspectie een aanwezige constructie kon uitsluiten van verder onderzoek omdat het bouwjaar 2001 of recenter was. Bij die bouwjaren kan normaal gezien geen asbest aanwezig zijn omdat het gebruik ervan in België finaal in 2001 werd verboden.

Vragen of klachten over uw asbestattest

Contacteer eerst de asbestdeskundige die uw asbestattest opmaakte. U vindt de naam en het certificaatnummer op het voorblad van uw asbestattest. Op www.asbestinfo.be vindt u de overzichtslijst van asbestdeskundigen en hun gegevens. Blijft u toch nog met vragen zitten, of heeft u een klacht, dan kan u dit melden via een digitaal formulier op www.asbestinfo.be aan de hand van uw attestnummer. De door de OVAM erkende certificatie-instelling waarbij de asbestdeskundige is aangesloten, zal uw klacht behandelen.

Inhoudsopgave

Leeswijzer.....	2
Geïnspecteerde zones.....	6
Zone 1: Hoofdgebouw.....	7
Plan 1.1: Grondplan perceel.....	8
Plan 1.2: Grondplan schuur aan woning.....	9
Plan 1.3: Grondplan zolder schuur aan woning.....	10
Plan 1.4: Grondplan gelijkvloers.....	11
Plan 1.5: Grondplan gelijkvloers.....	12
Plan 1.6: Grondplan verdieping.....	13
Plan 1.7: Grondplan verdieping.....	14
Plan 1.8: Grondplan verdieping.....	15
Plan 1.9: Grondplan zolder boven woning.....	16
Plan 1.10: Grondplan zolder boven garage.....	17
Plan 1.11: Grondplan gelijkvloers.....	18
Plan 1.12: Grondplan verdieping.....	19
Plan 1.13: Hoofdgebouw plan.....	20
Plan 1.14: Hoofdgebouw plan.....	21
Zone 2: Schuur.....	22
Plan 2.1: Schuur plan.....	23
Plan 2.2: Schuur plan.....	24
Plan 2.3: Schuur plan.....	25
Zone 3: Stal.....	26
Plan 3.1: Stal plan.....	27
Plan 3.2: Grondplan stal.....	28
Asbestmaterialen.....	29
Fiche 1: Schuin dak garage.....	30
Fiche 2: Afval schuur aan woning.....	33
Fiche 3: Afval in stal.....	36
Fiche 4: Schuin dak woning.....	39
Fiche 5: Afval rond schuur.....	42
Fiche 6: Schuin dak schuur.....	45
Fiche 7: Schuin dak stal.....	48
Fiche 8: Zijkanten schuur.....	51
Fiche 9: Buizen vooraan woning.....	54
Fiche 10: Leien zijgevel woning.....	57
Fiche 11: Palen aan stal.....	60

Fiche 12: Voet bordje.....	63
Fiche 13: Afvoerbuizen rond stal.....	66
Fiche 14: Plaat tegen muur.....	70
Fiche 15: Luikje schouw.....	73
Fiche 16: Mastiek ramen.....	76
Fiche 17: Plaat in vliegendeur.....	80
Fiche 18: Elektrische schakelaars.....	83
Fiche 19: Verluchtungsbuizen in gevel.....	86
Fiche 20: Elektrische installatie.....	89
Fiche 21: Venstertabletten.....	92
Fiche 22: Plaat in voor en achterdeur.....	95
Fiche 23: Platen rond lavabo.....	98
Beperkingen.....	101
Fiche 24: Verwilderde tuin.....	102
Fiche 25: Schouwen.....	103
Adviezen.....	104
Fiche 26: Vloerzeil bovenverdieping 2.....	105
Fiche 27: Valse plafonds.....	106
Fiche 28: Brander.....	107
Fiche 29: Schuin dak schuur aan woning.....	108
Fiche 30: Valse muren.....	109
Geen asbest.....	110
Fiche 31: Leidingisollatie op zolder boven garage.....	111
Fiche 32: Pleisterwerk muren.....	113
Fiche 33: Leidingisollatie stal aan woning.....	115
Fiche 34: Vloerzeil bovenverdieping 1.....	117
Toelichting.....	119

Geïnspecteerde zones

Zone 1: Hoofdgebouw



Tijdens de inspectie vastgesteld:

- 16 Asbestmaterialen**
- 2 Beperkingen**
- 0 Uitsluitingen
- 0 Roerende goederen
- 0 Puin, steenslag, (water)bodem
- 5 Adviezen**
- 4 Geen asbest**

Plan 1.1: Grondplan perceel

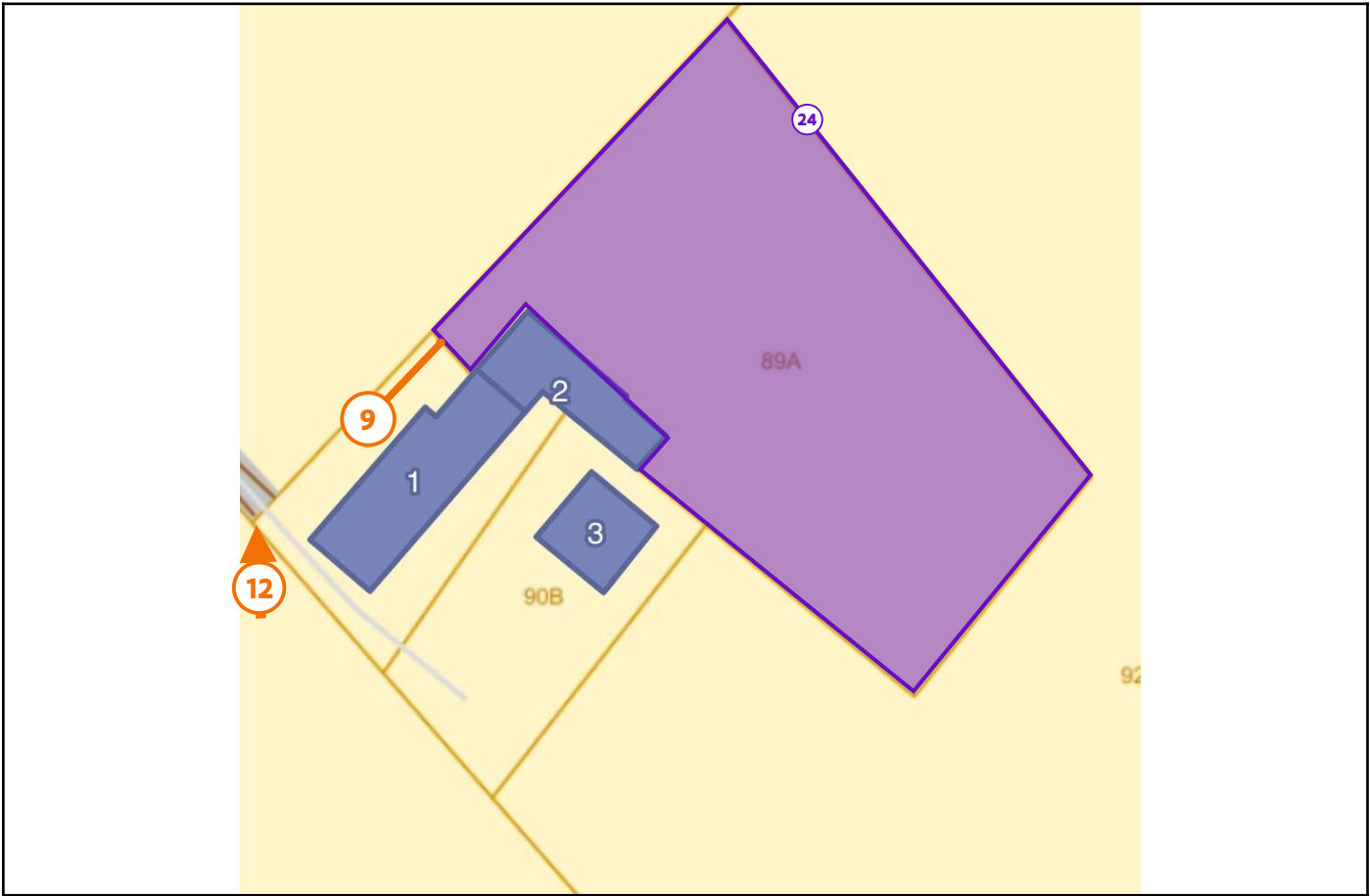

Legende van plan 1.1: Grondplan perceel

Beschrijving	Type	Actie
9. Buizen vooraan woning	Asbestmateriaal	Verwijderen
12. Voet bordje	Asbestmateriaal	Verwijderen
24. Verwilderde tuin	Beperking	-

Plan 1.2: Grondplan schuur aan woning

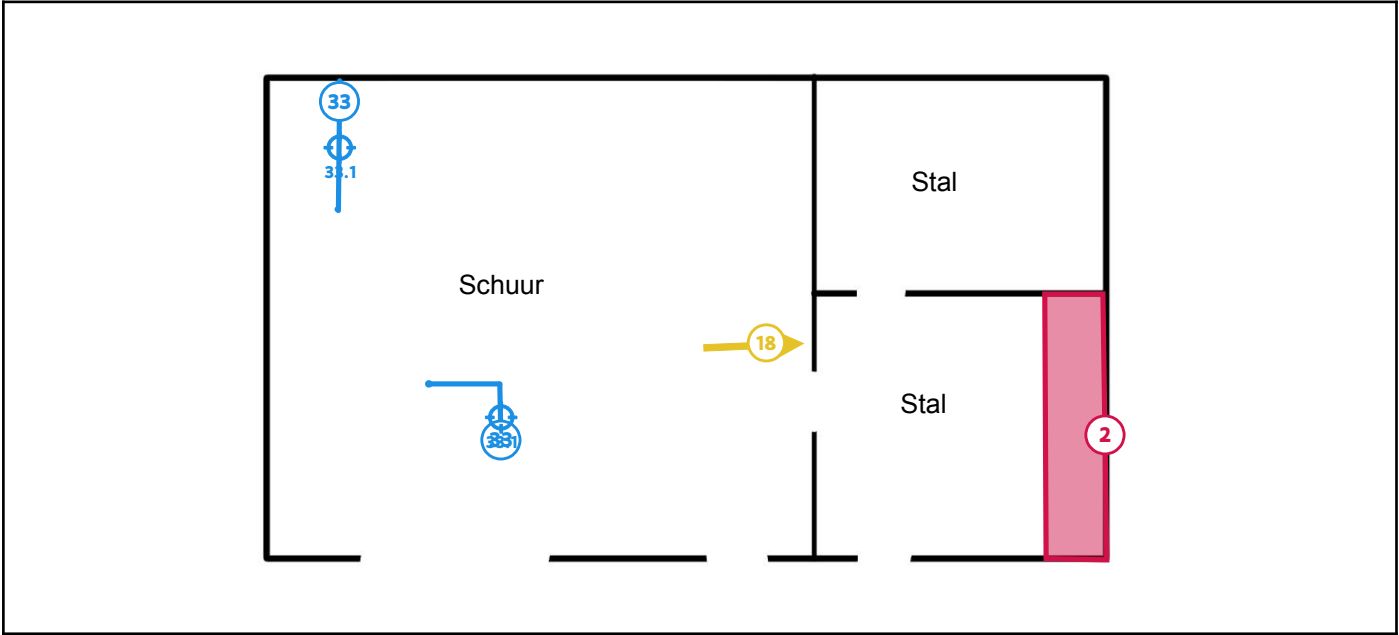

Legende van plan 1.2: Grondplan schuur aan woning

Beschrijving	Type	Actie
2. Afval schuur aan woning	Asbestmateriaal	Dringend verwijderen
18. Elektrische schakelaars	Asbestmateriaal	Zorgvuldig beheren
33. Leidingisollatie stal aan woning	Geen asbest	-
33.1 Code: 46534/03	Mengmonster	-

Plan 1.3: Grondplan zolder schuur aan woning

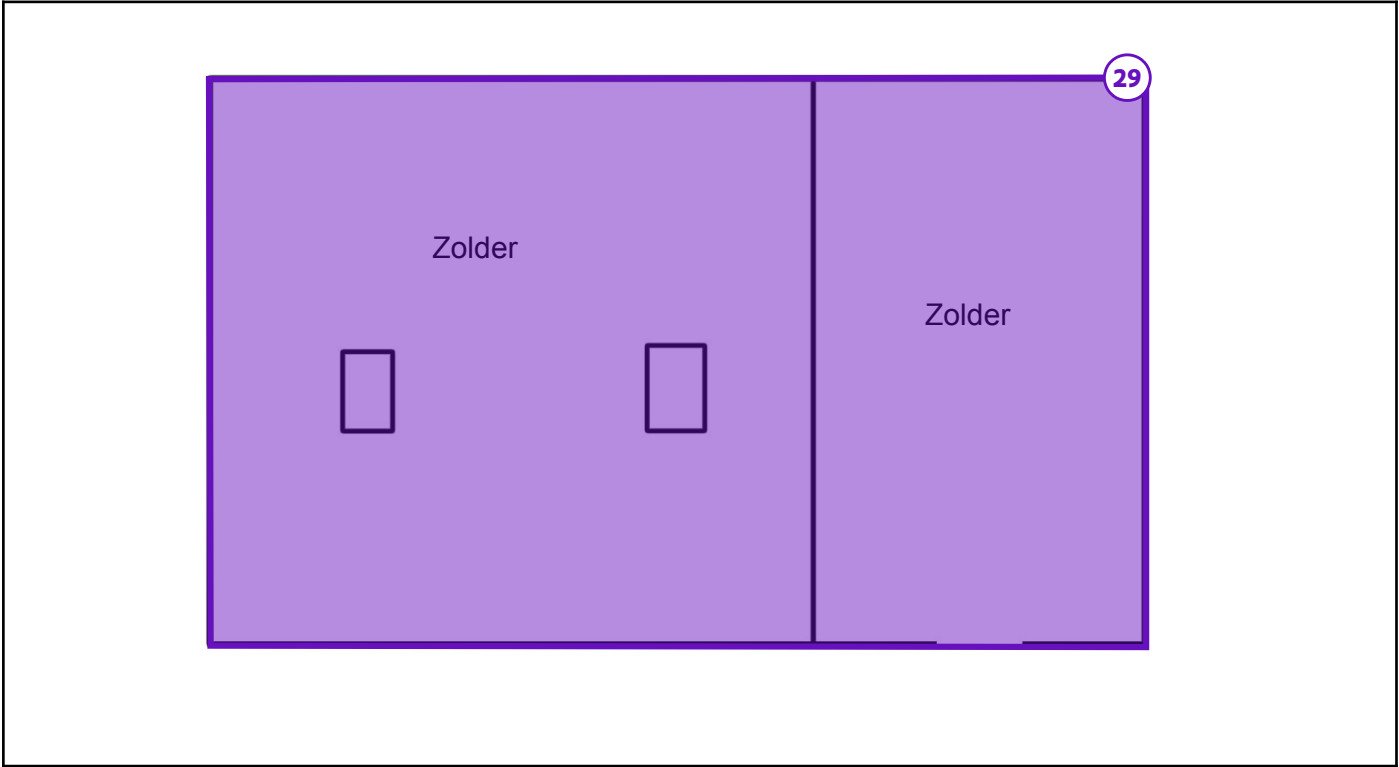

Legende van plan 1.3: Grondplan zolder schuur aan woning

Beschrijving	Type	Actie
29. Schuin dak schuur aan woning	Advies	-

Plan 1.4: Grondplan gelijkvloers

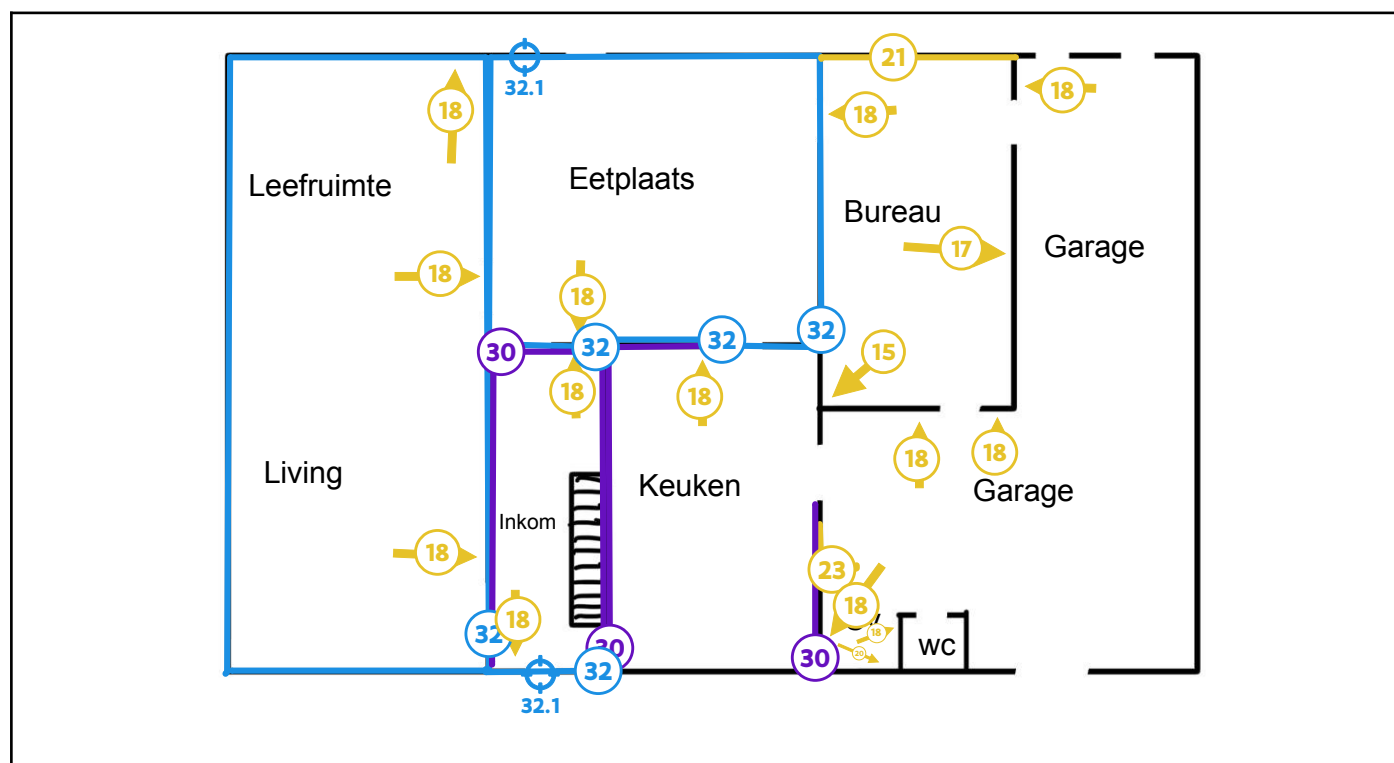

Legende van plan 1.4: Grondplan gelijkvloers

Beschrijving	Type	Actie
15. Luikje schouw	Asbestmateriaal	Zorgvuldig beheren
17. Plaat in vliegendeur	Asbestmateriaal	Zorgvuldig beheren
18. Elektrische schakelaars	Asbestmateriaal	Zorgvuldig beheren
20. Elektrische installatie	Asbestmateriaal	Zorgvuldig beheren
21. Venstertabletten	Asbestmateriaal	Zorgvuldig beheren
23. Platen rond lavabo	Asbestmateriaal	Zorgvuldig beheren
30. Valse muren	Advies	-
32. Pleisterwerk muren	Geen asbest	-
32.1 Code: 46534/01	Mengmonster	-

Plan 1.5: Grondplan gelijkvloers

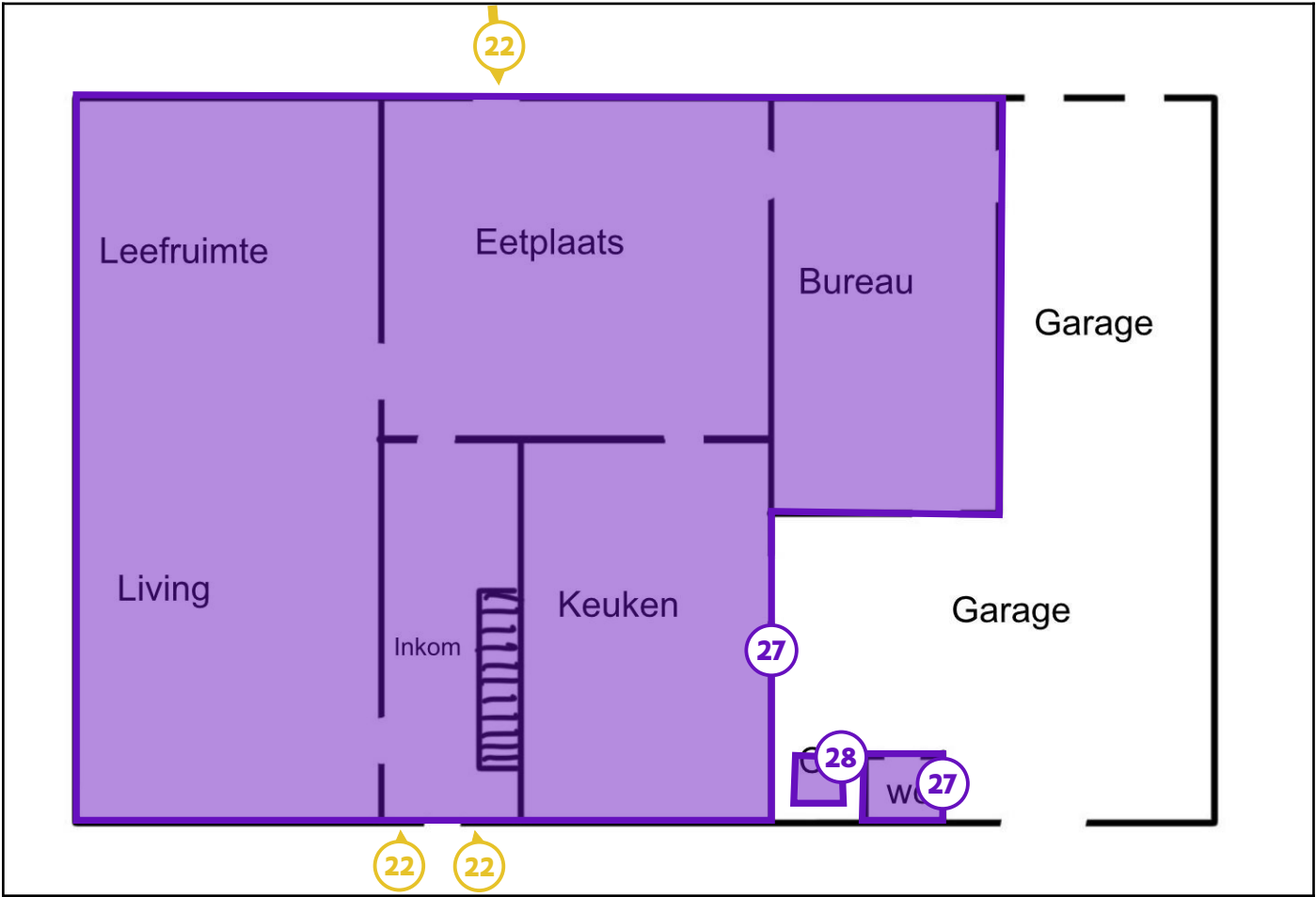

Legende van plan 1.5: Grondplan gelijkvloers

Beschrijving	Type	Actie
22. Plaat in voor en achterdeur	Asbestmateriaal	Zorgvuldig beheren
27. Valse plafonds	Advies	-
28. Brander	Advies	-

Plan 1.6: Grondplan verdieping

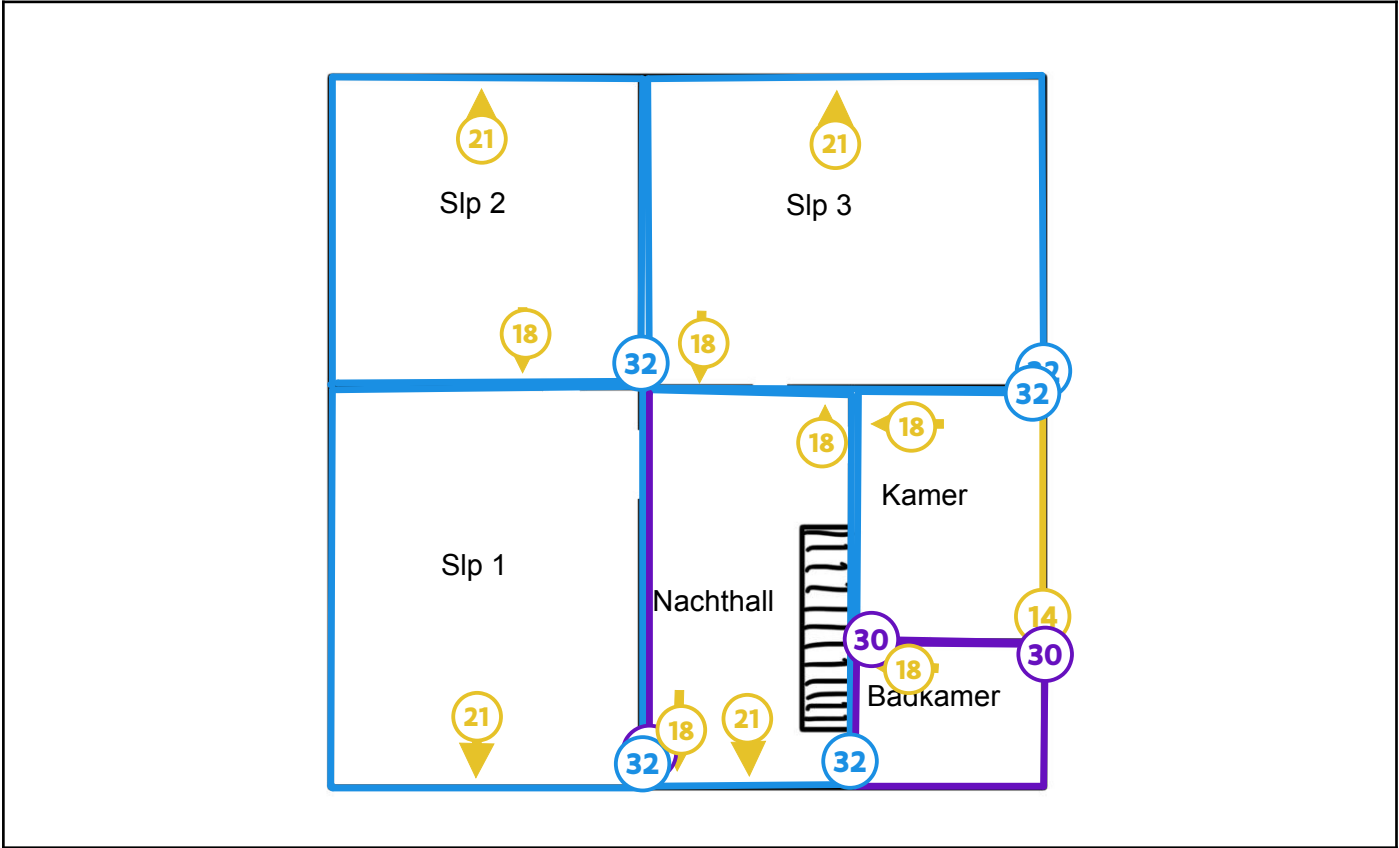

Legende van plan 1.6: Grondplan verdieping

Beschrijving	Type	Actie
14. Plaat tegen muur	Asbestmateriaal	Zorgvuldig beheren
18. Elektrische schakelaars	Asbestmateriaal	Zorgvuldig beheren
21. Venstertabletten	Asbestmateriaal	Zorgvuldig beheren
30. Valse muren	Advies	-
32. Pleisterwerk muren	Geen asbest	-

Plan 1.7: Grondplan verdieping

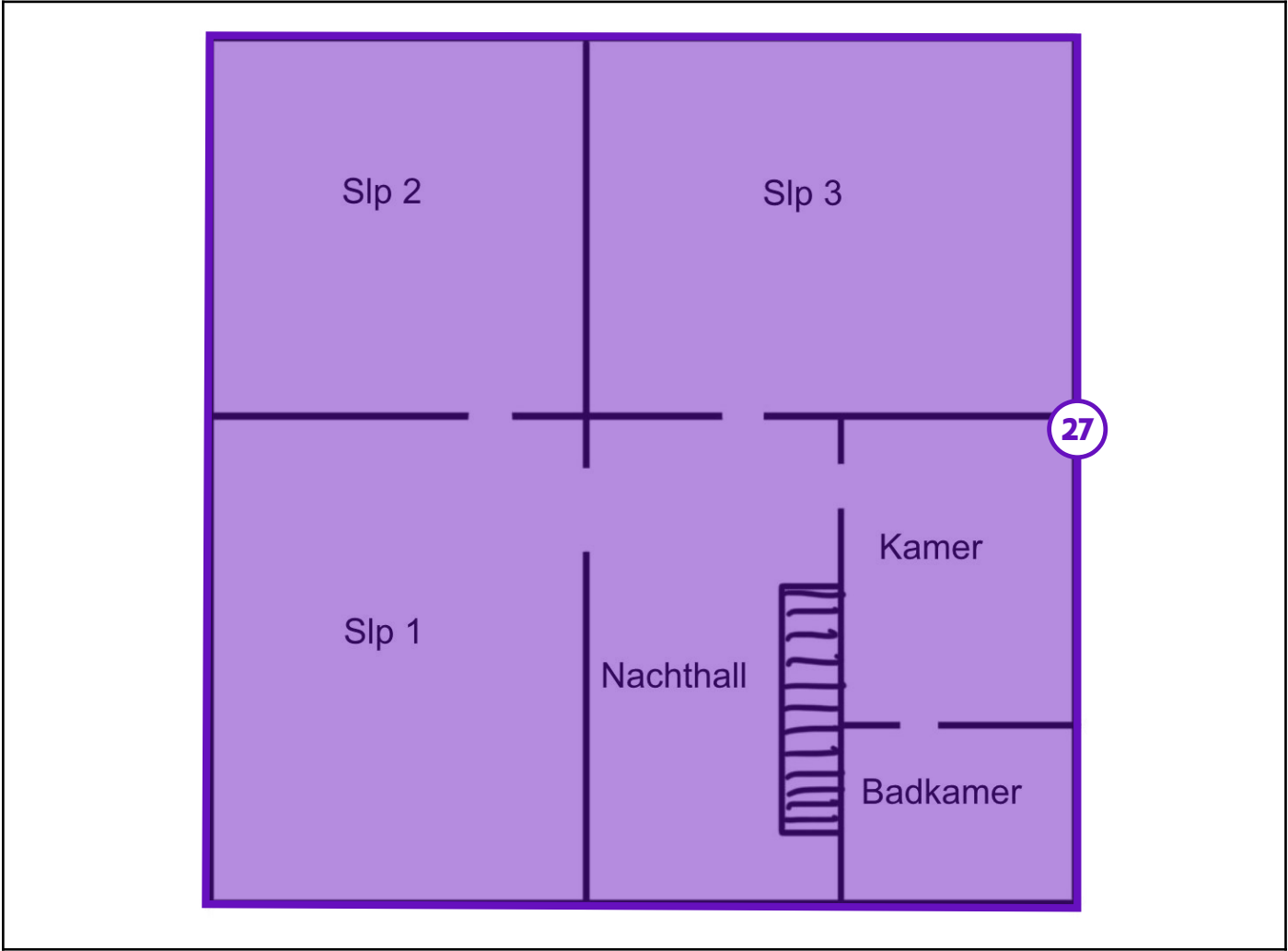

Legende van plan 1.7: Grondplan verdieping

Beschrijving	Type	Actie
27. Valse plafonds	Advies	-

Plan 1.8: Grondplan verdieping

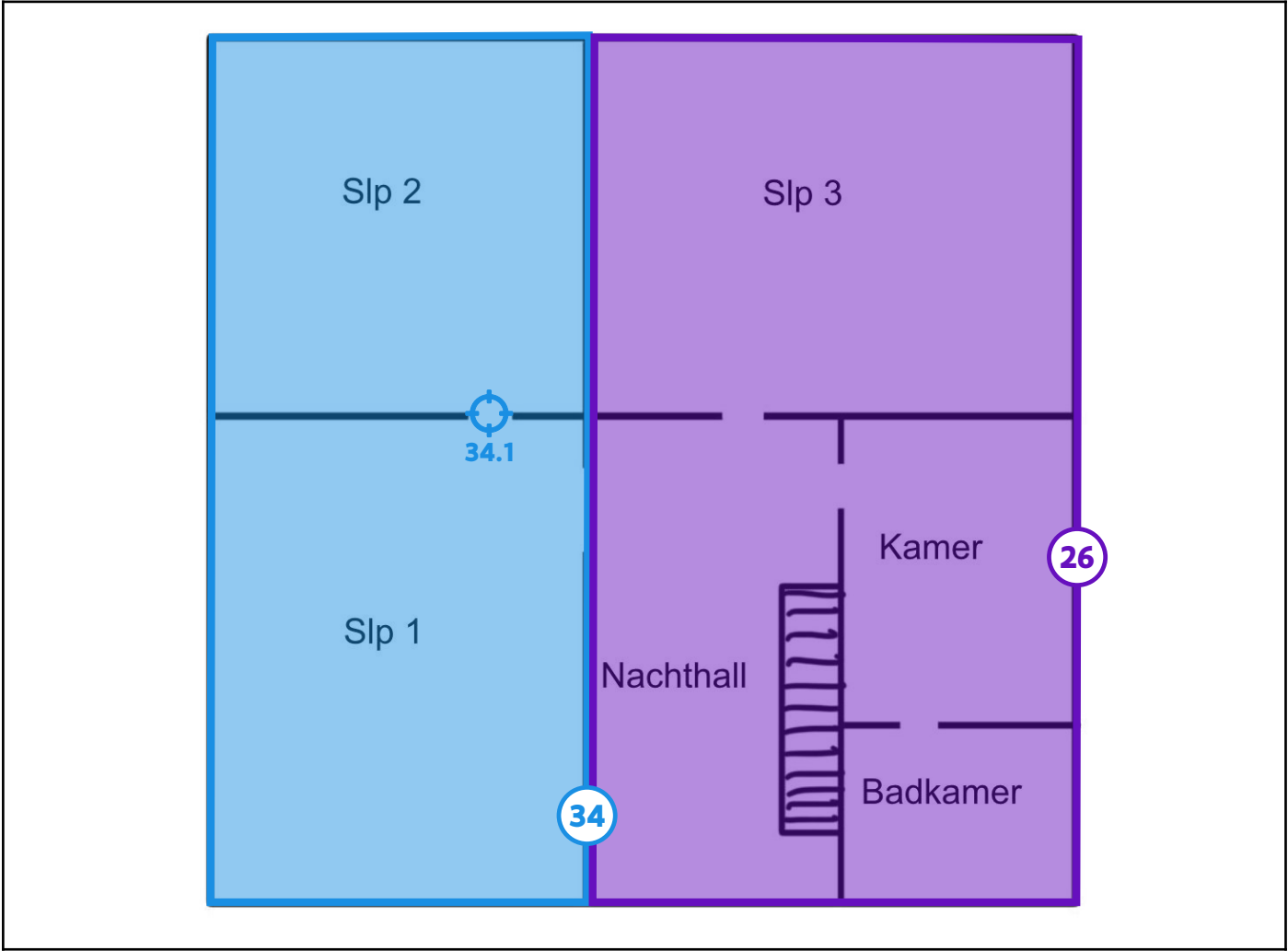

Legende van plan 1.8: Grondplan verdieping

Beschrijving	Type	Actie
26. Vloerzeil bovenverdieping 2	Advies	-
34. Vloerzeil bovenverdieping 1	Geen asbest	-
34.1 Code: 46534/02	Puntmonster	-

Plan 1.9: Grondplan zolder boven woning

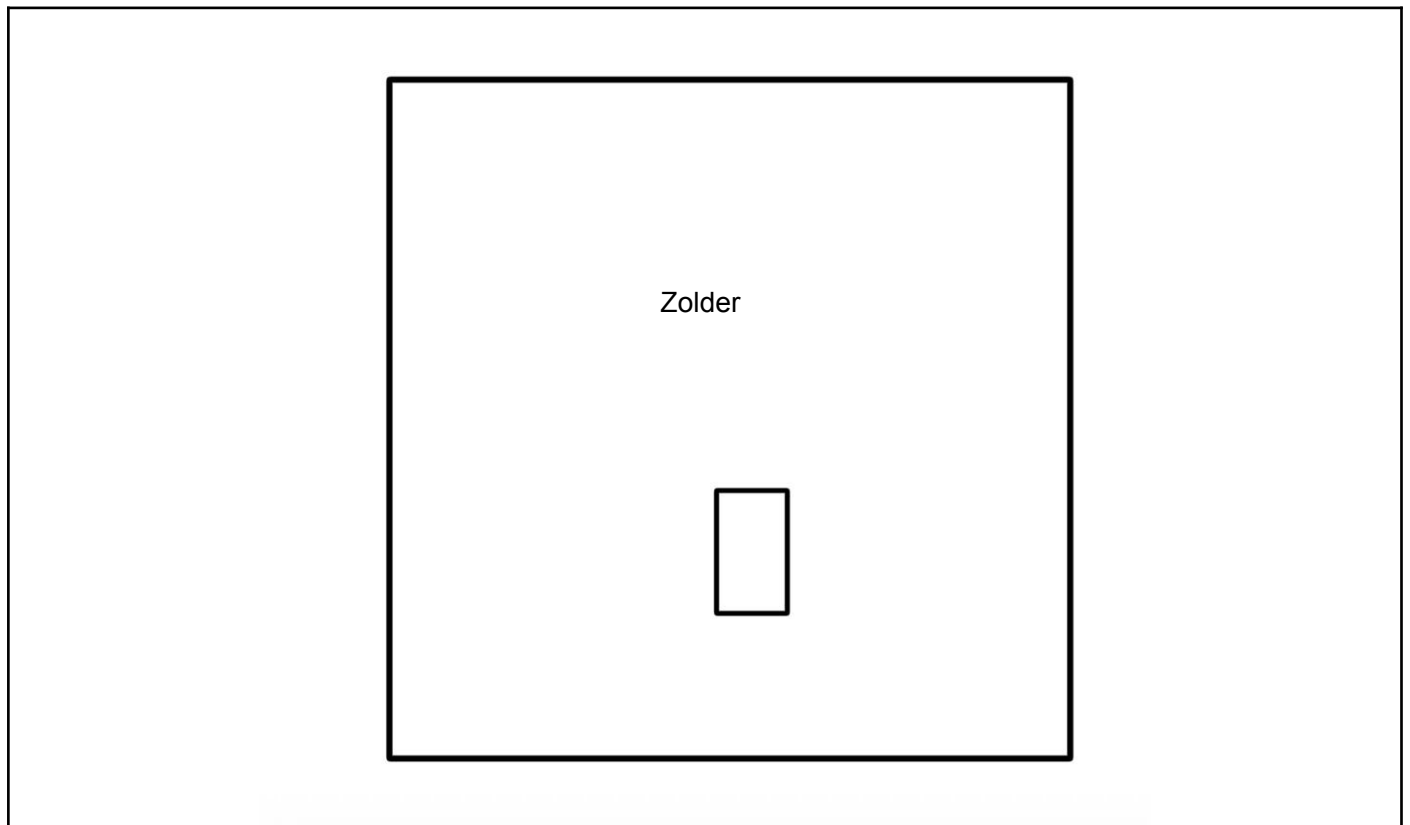

Plan 1.10: Grondplan zolder boven garage

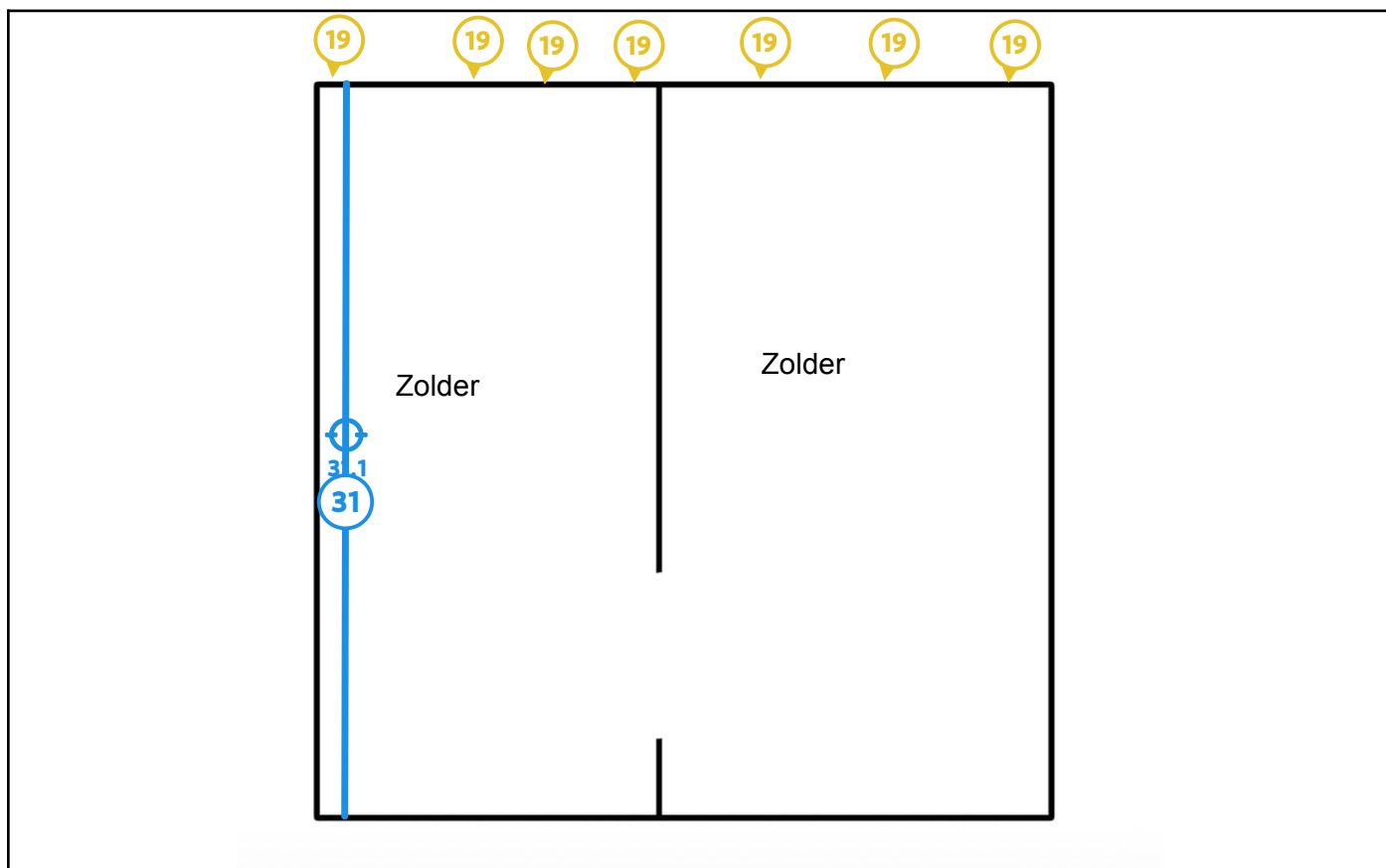

Legende van plan 1.10: Grondplan zolder boven garage

Beschrijving	Type	Actie
19. Ventilatiebuizen in gevel	Asbestmateriaal	Zorgvuldig beheren
31. Leidingisolatie op zolder boven garage	Geen asbest	-
31.1 Code: 46534/04	Puntmonster	-

Plan 1.11: Grondplan gelijkvloers

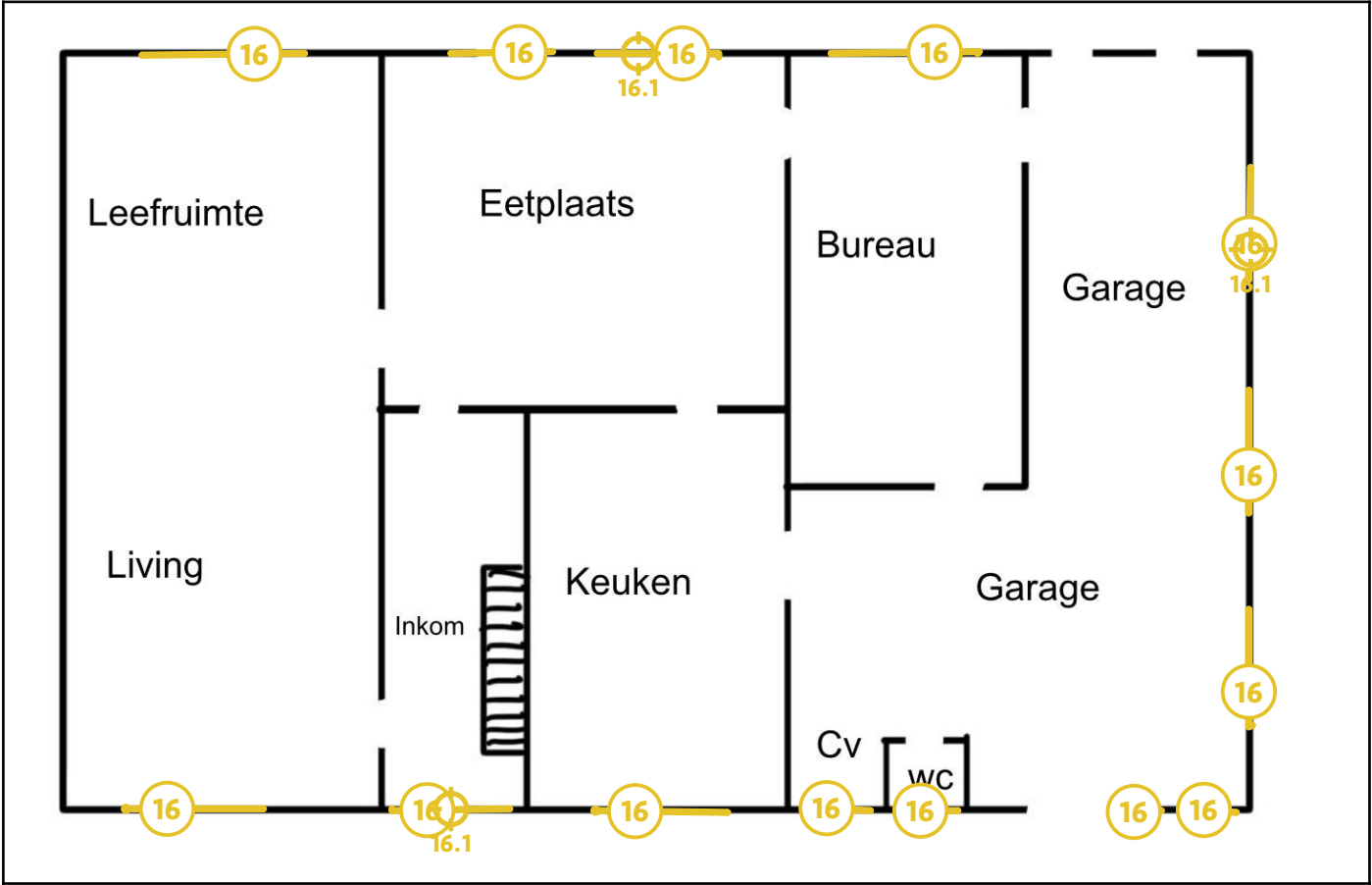

Legende van plan 1.11: Grondplan gelijkvloers

Beschrijving	Type	Actie
16. Mastiek ramen	Asbestmateriaal	Zorgvuldig beheren
16.1 Code: 46534/05	Mengmonster	-

Plan 1.12: Grondplan verdieping

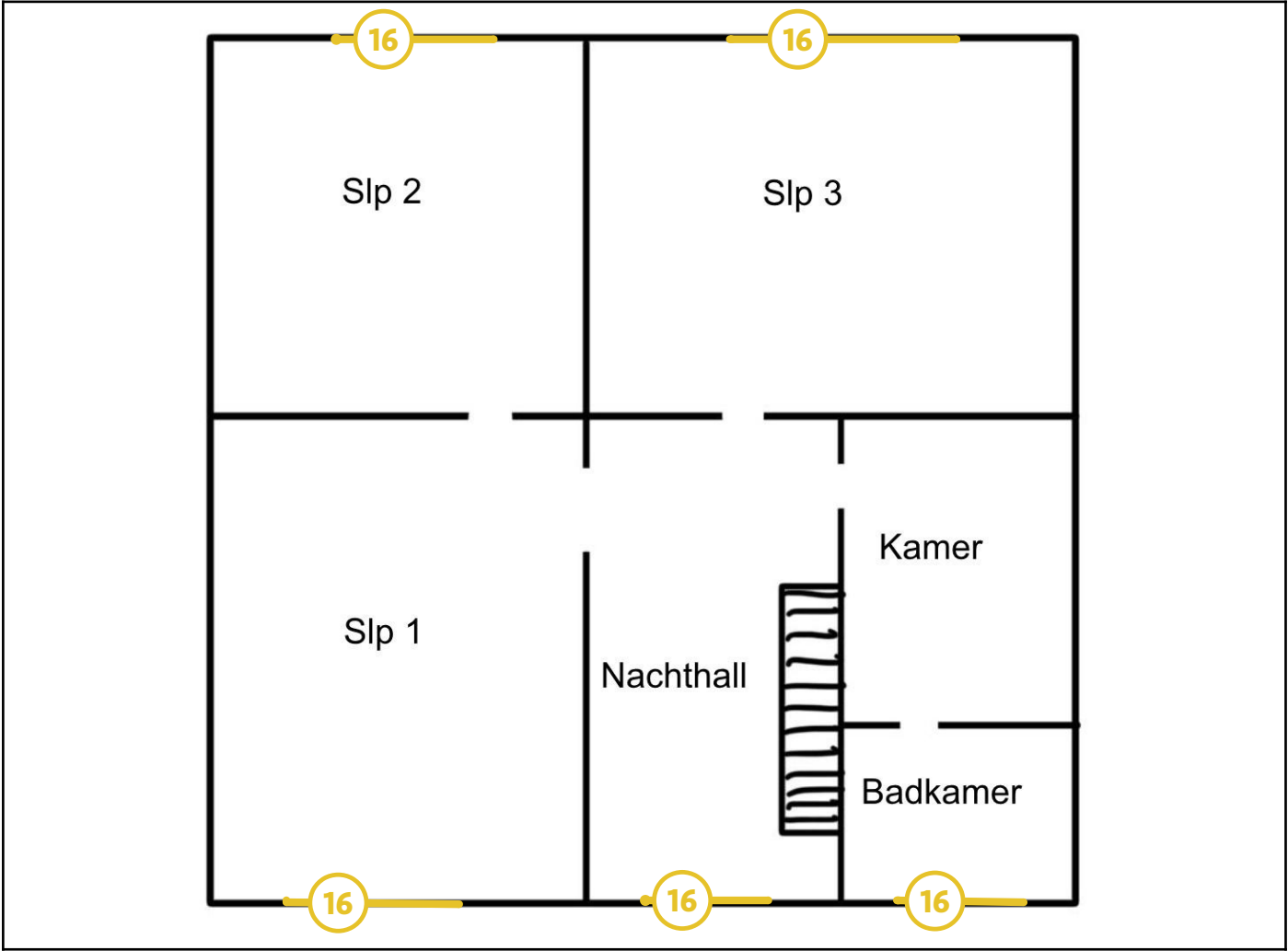

Legende van plan 1.12: Grondplan verdieping

Beschrijving	Type	Actie
16. Mastiek ramen	Asbestmateriaal	Zorgvuldig beheren

Plan 1.13: Hoofdgebouw plan

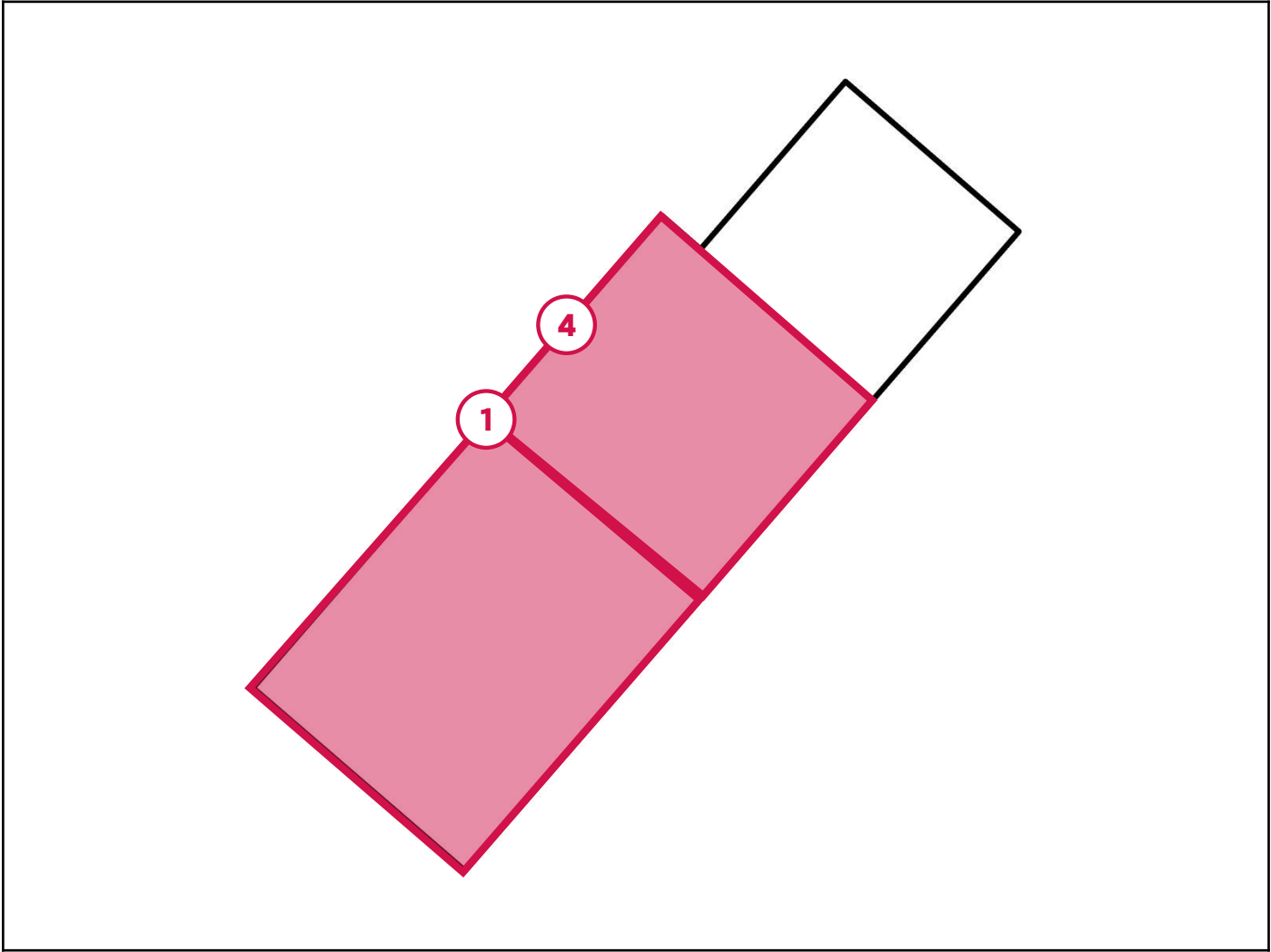

Legende van plan 1.13: Hoofdgebouw plan

Beschrijving	Type	Actie
1. Schuin dak garage	Asbestmateriaal	Dringend verwijderen
4. Schuin dak woning	Asbestmateriaal	Dringend verwijderen

Plan 1.14: Hoofdgebouw plan

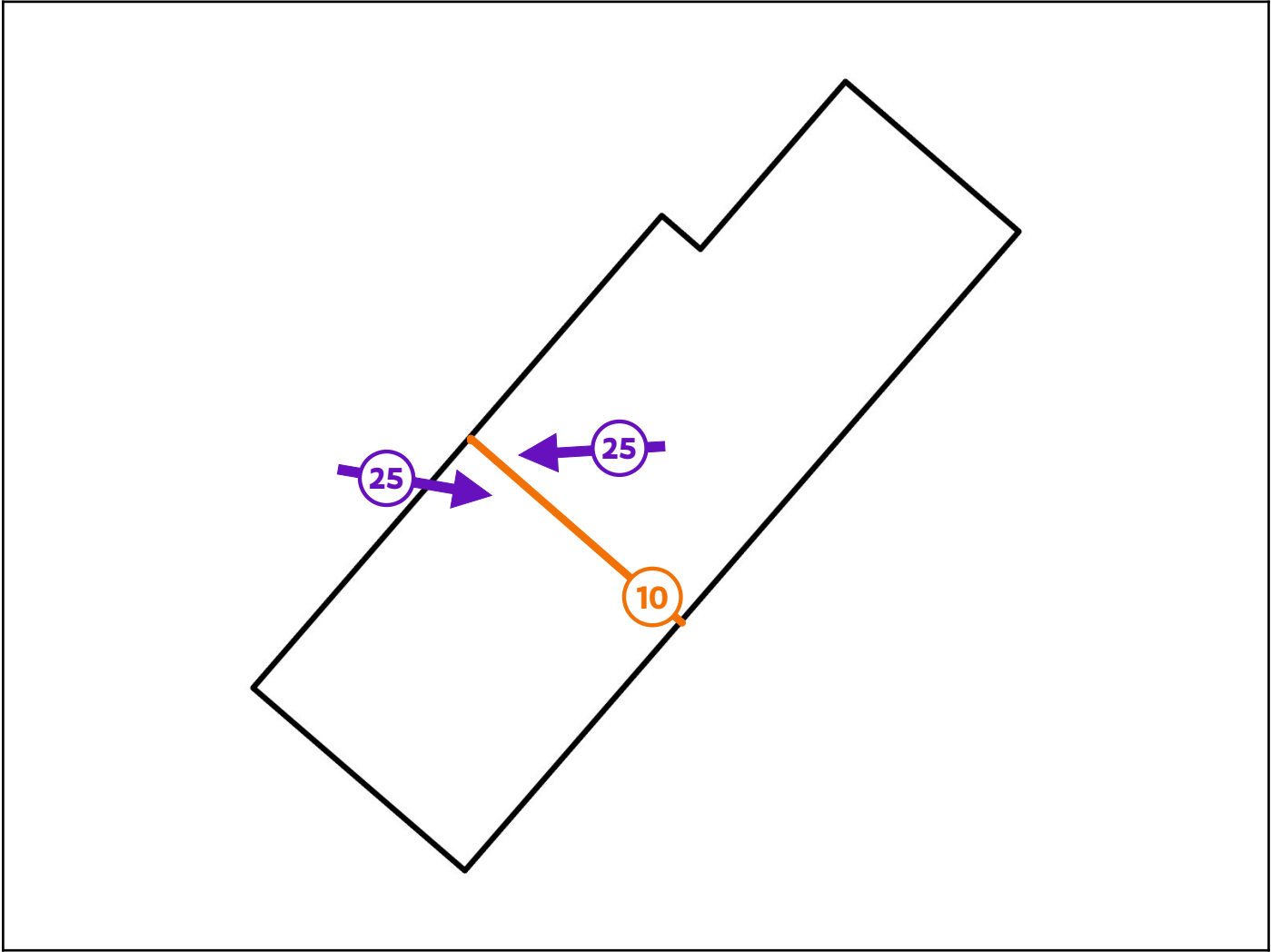

Legende van plan 1.14: Hoofdgebouw plan

Beschrijving	Type	Actie
10. Leien zijgevel woning	Asbestmateriaal	Verwijderen
25. Schouwen	Beperking	-

Zone 2: Schuur



Tijdens de inspectie vastgesteld:

3 Asbestmaterialen

0 Beperkingen

0 Uitsluitingen

0 Roerende goederen

0 Puin, steenslag, (water)bodem

0 Adviezen

0 Geen asbest

Plan 2.1: Schuur plan

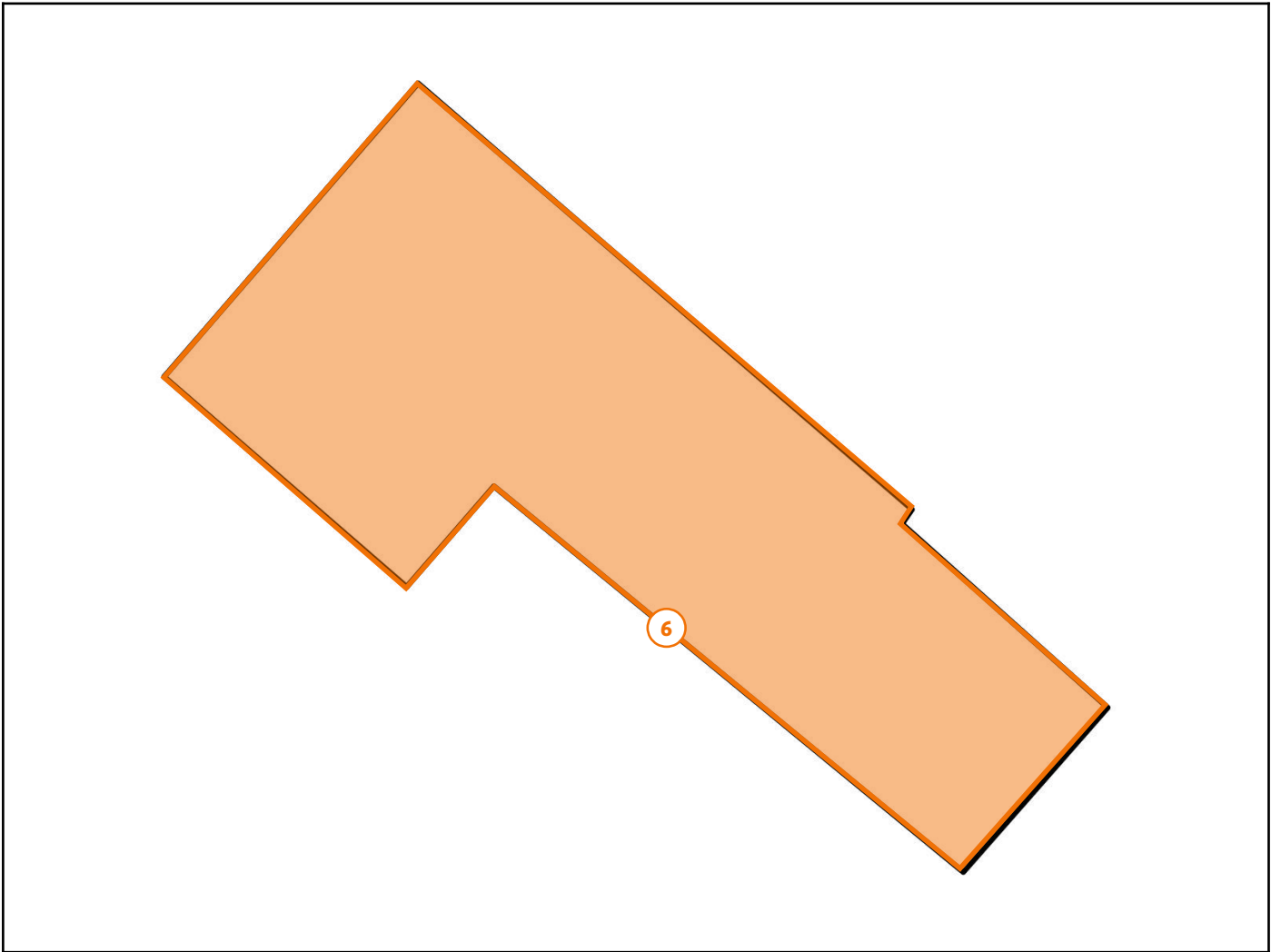

Legende van plan 2.1: Schuur plan

Beschrijving	Type	Actie
6. Schuin dak schuur	Asbestmateriaal	<div>Verwijderen</div>

Plan 2.2: Schuur plan

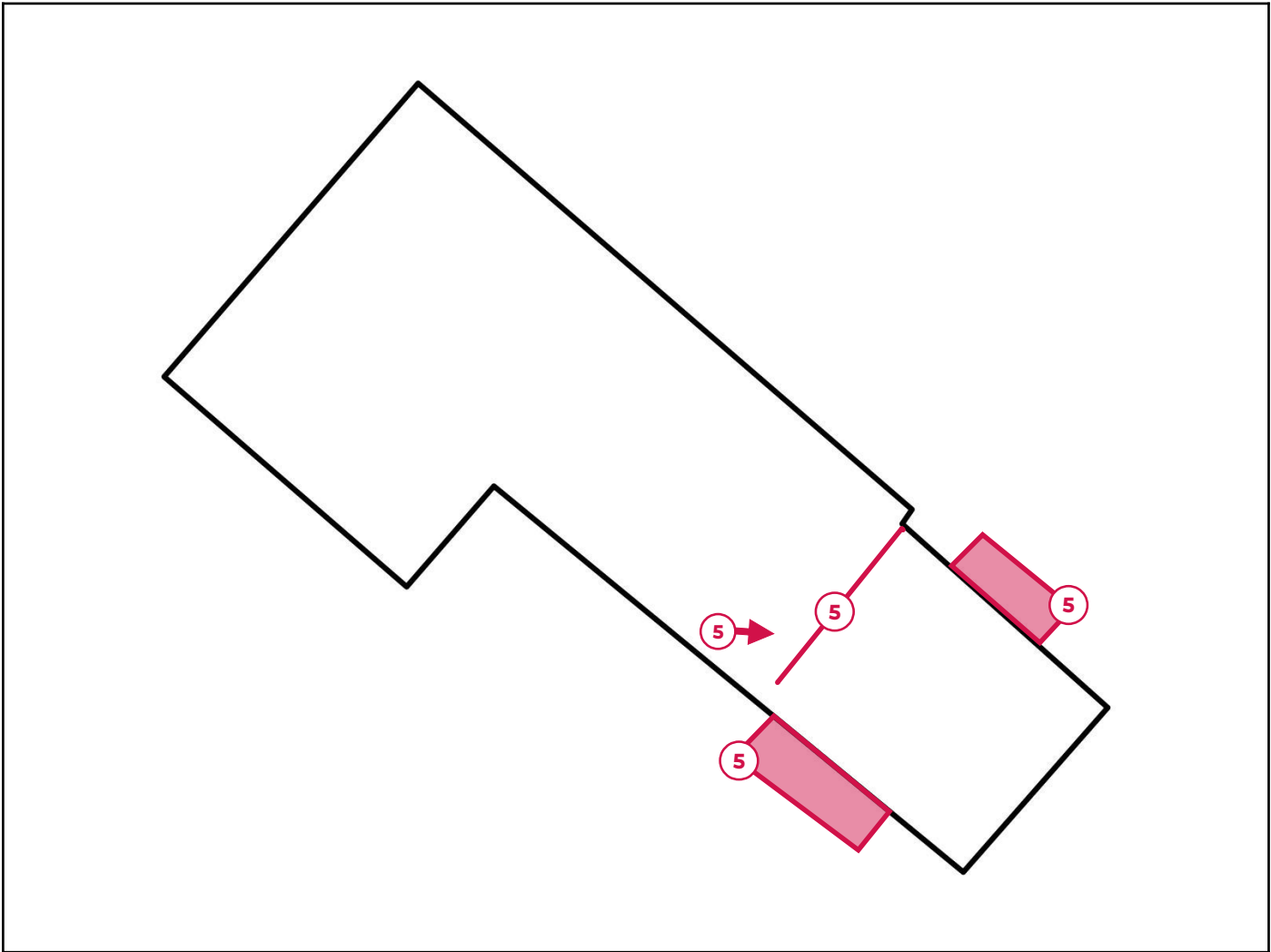

Legende van plan 2.2: Schuur plan

Beschrijving	Type	Actie
5. Afval rond schuur	Asbestmateriaal	Dringend verwijderen

Plan 2.3: Schuur plan

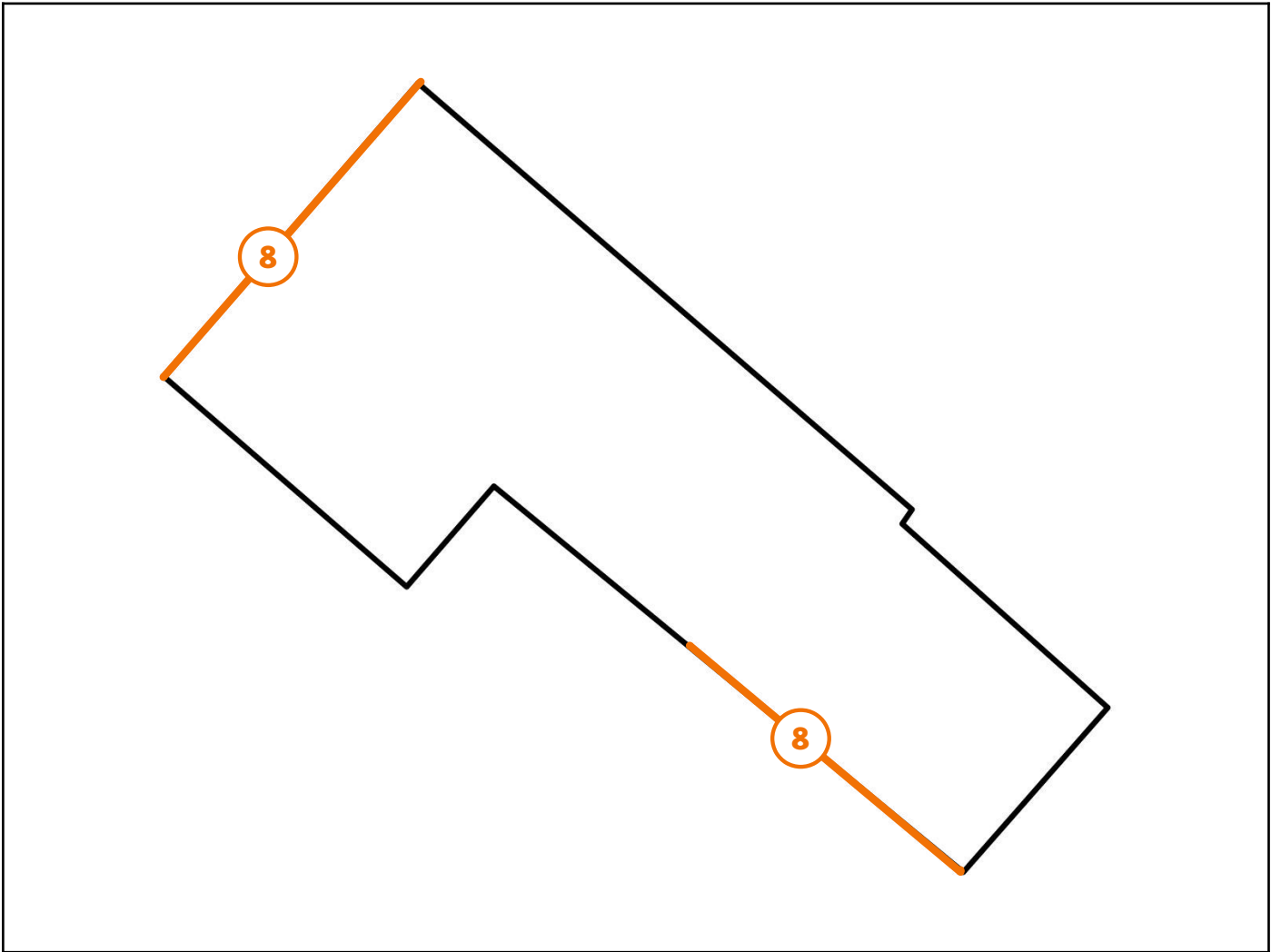

Legende van plan 2.3: Schuur plan

Beschrijving	Type	Actie
8. Zijkanten schuur	Asbestmateriaal	Verwijderen

Zone 3: Stal



Tijdens de inspectie vastgesteld:

4 Asbestmaterialen

0 Beperkingen

0 Uitsluitingen

0 Roerende goederen

0 Puin, steenslag, (water)bodem

0 Adviezen

0 Geen asbest

Plan 3.1: Stal plan

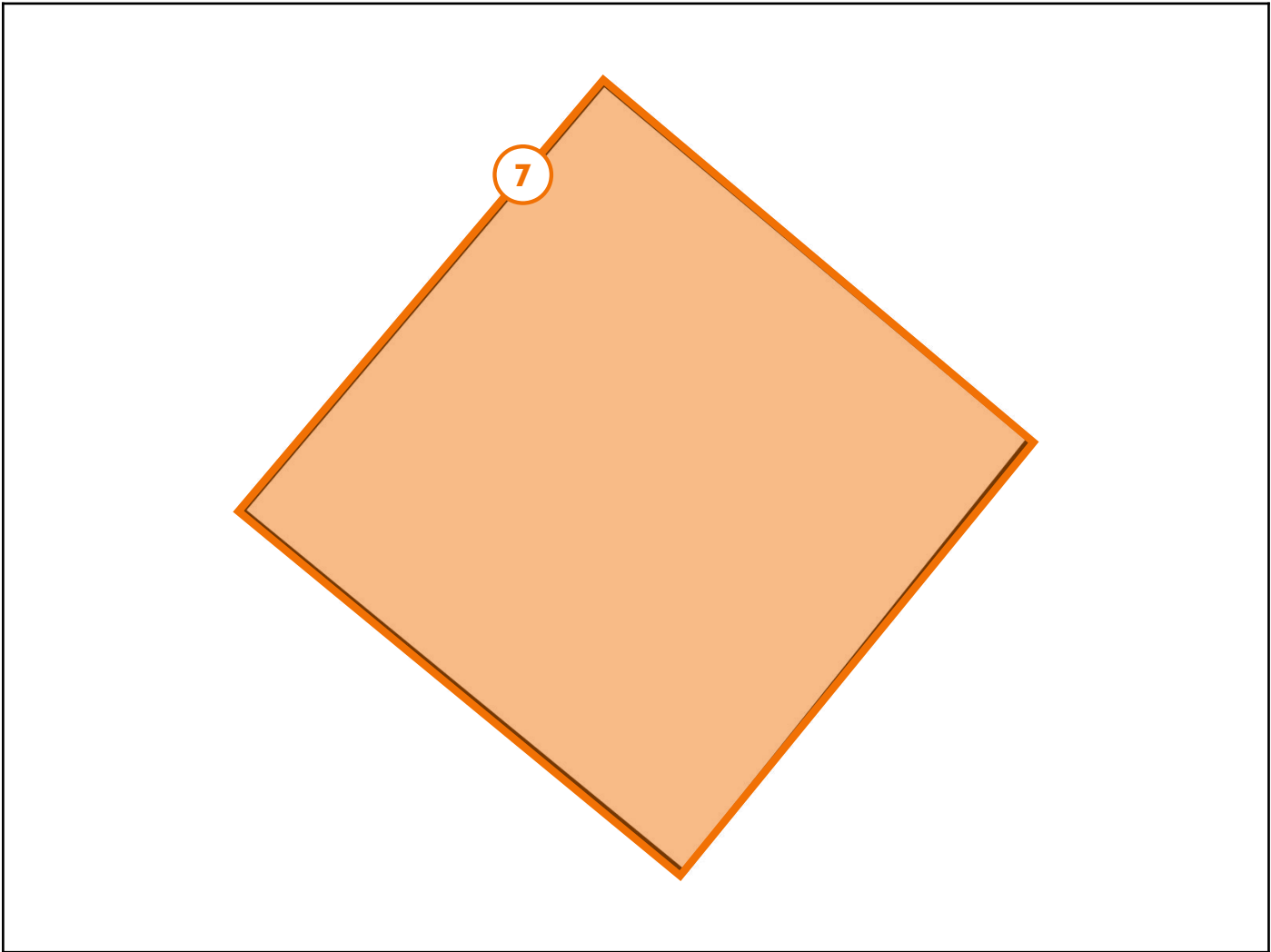

Legende van plan 3.1: Stal plan

Beschrijving	Type	Actie
7. Schuin dak stal	Asbestmateriaal	Verwijderen

Plan 3.2: Grondplan stal

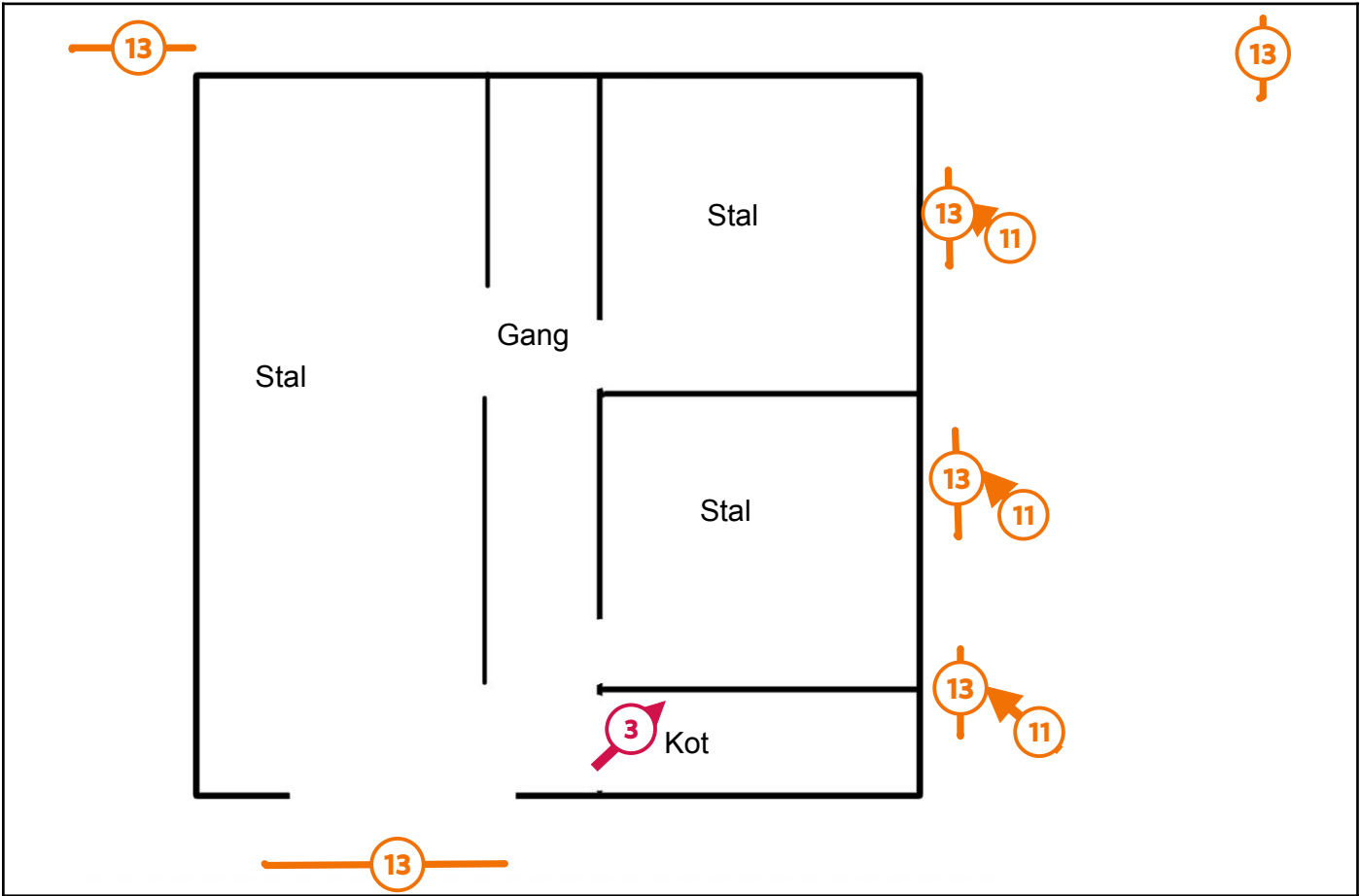

Legende van plan 3.2: Grondplan stal

Beschrijving	Type	Actie
3. Afval in stal	Asbestmateriaal	Dringend verwijderen
11. Palen aan stal	Asbestmateriaal	Verwijderen
13. Afvoerbuizen rond stal	Asbestmateriaal	Maatregelen nemen

Asbestmaterialen



Overzichtsfoto



Detailfoto

Conclusie

Actie

Het asbestmateriaal valt onder de mijlpaal van 2034.

Hoe zorgt u voor een asbestveilige toestand?

Dringend verwijderen

Advies van de asbestdeskundige

Te nemen maatregelen

- Zorg voor een veilig beheer. Vermijd het beschadigen van het asbestmateriaal. Controleer de toestand jaarlijks op wijzigingen.

Voorstel van verwijderingsmethode

- Eenvoudige handelingen: mag via doe-het-zelf of door werknemer(s) met opleidingsattest eenvoudige handelingen
De eigenaars mogen dit zelf verwijderen aangezien het gaat over een Hechtgebonden asbest materiaal die niet beschadigd is en perfect bereikbaar is om deze op een veilige manier te verwijderen. Bekijk hieromtrent zeker onderstaande link en het Codex boek VI

<https://ovam.vlaanderen.be/wie-mag-wat-verwijderen>

Hoe rekening met volgende punten ivm de verwijdering:

* Trek beschermende kledij aan: een aansluitend stofmasker (beschermingsklasse FFP3), een wegwerpovertal en afspoelbare schoenen. U vindt deze spullen bij de betere doe-het-zelfzaak of een gespecialiseerde bouwhandel.

* Vermijd stof door het asbest te bevochtigen of te fixeren. Dat doet u door water te vernevelen of door een

aangepast fixeermiddel te gebruiken.

- * Probeer het asbest niet te breken of te beschadigen.

- * Hou asbestafval gescheiden van andere soorten bouwafval.

- * Vouw de verontreinigde afdekfolies op en stop ze goed verpakt bij het asbestafval.

- * Hebt u binnenshuis asbest verwijderd? Ga zeker niet stofzuigen, maar maak alles schoon met water. Stop gebruikte dweilen en doeken in een dubbele verpakking en voeg ze bij het asbestafval. Verlucht nadien het gebouw.

- * Doe uw wegwerpoverall en stofmasker uit, stop ze in een dubbele verpakking en voeg ze bij het asbestafval.

- * Hechtgebonden asbestafval mag u naar het plaatselijke recyclagepark brengen. Het is verplicht om het asbestafval dubbel te verpakken voor u het naar het recyclagepark brengt. Zo vermijdt u stofvorming en breuken tijdens het transport. Gebruik een verpakking die aangepast is aan de grootte van de stukken asbest.

- * Sommige recyclageparken bieden asbestzakken en -folie gratis of voordelig aan. U kan ze ook kopen in de bouwhandel of de betere doe-het-zelf-zaak.

Zie zeker ook de tekst onderaan het Asbest attest ivm Asbest beheren en verwijderen.

Terug te vinden op volgend plan

Zone 1: Hoofdgebouw

- Plan 1.13: Hoofdgebouw plan

Detailinformatie

Algemene opmerkingen

Als ADI raad ik aan dit te laten verwijderen door een erkend dakwerker die de nodige jaarlijkse 8 uren opleiding heeft gevolgd ivm de toets eenvoudige handelingen.

Risicobeoordeling

Eindbeoordeling materiaalrisico	Hoog materiaalrisico en/of hoge kans op vezelvrijgave
---------------------------------	---

Berekening materiaalrisico

Gebondenheid	Categorie 1: hechtgebonden in oorsprong
Asbestsoort (vezeltype)	Crocidoliet aanwezig
Asbestconcentratie	Laag (< 50%)
Afschermingsgraad van het gehele materiaal	Geheel of deels (ook) vrij aan de binnenlucht
Toestand van het materiaal	Matig beschadigd, matig verweerd

Technische gegevens

Beschrijving	Schuin dak garage
Omgeving	Buiten
Primaire drager	Schuin dak
Asbestmateriaal	Dak- en gevelbekleding - Golfplaat
Bindmiddel van asbestmateriaal	Cement
Gebondenheid op basis van bindmiddel	Hecht
Hoeveelheid (oppervlakte - aantal)	• 137,00 m ² - 1 stuk
Totale oppervlakte	137,00 m ²
Eenvoudig bereikbaar	Ja
Bevestigingswijze	• Geschroefd
Identificatiemethode	Vaststelling zonder monstername
Destructieve handeling voor identificatie	Nee



Overzichtsfoto



Detailfoto

Conclusie

Actie

Het asbestmateriaal valt onder de mijlpaal van 2040.

Hoe zorgt u voor een asbestveilige toestand?

Dringend verwijderen

Advies van de asbestdeskundige

Te nemen maatregelen

- Verwijder het asbestafval.

Voorstel van verwijderingsmethode

- Eenvoudige handelingen: mag via doe-het-zelf of door werknemer(s) met opleidingsattest eenvoudige handelingen
De eigenaars mogen dit zelf verwijderen aangezien het gaat over een Hechtgebonden asbest materiaal die niet beschadigd is en perfect bereikbaar is om deze op een veilige manier te verwijderen. Bekijk hieromtrent zeker onderstaande link en het Codex boek VI

<https://ovam.vlaanderen.be/wie-mag-wat-verwijderen>

Hoe rekening met volgende punten ivm de verwijdering:

- * Trek beschermende kledij aan: een aansluitend stofmasker (beschermingsklasse FFP3), een wegwerpoverall en afspoelbare schoenen. U vindt deze spullen bij de betere doe-het-zelfzaak of een gespecialiseerde bouwhandel.
- * Vermijd stof door het asbest te bevochtigen of te fixeren. Dat doet u door water te vernevelen of door een aangepast fixeermiddel te gebruiken.

- * Probeer het asbest niet te breken of te beschadigen.
 - * Hou asbestafval gescheiden van andere soorten bouwafval.
 - * Vouw de verontreinigde afdekfolies op en stop ze goed verpakt bij het asbestafval.
 - * Hebt u binnenshuis asbest verwijderd? Ga zeker niet stofzuigen, maar maak alles schoon met water. Stop gebruikte dweilen en doeken in een dubbele verpakking en voeg ze bij het asbestafval. Verlucht nadien het gebouw.
 - * Doe uw wegwerpovertuig en stofmasker uit, stop ze in een dubbele verpakking en voeg ze bij het asbestafval.
 - * Hechtgebonden asbestafval mag u naar het plaatselijke recyclagepark brengen. Het is verplicht om het asbestafval dubbel te verpakken voor u het naar het recyclagepark brengt. Zo vermijdt u stofvorming en breuken tijdens het transport. Gebruik een verpakking die aangepast is aan de grootte van de stukken asbest.
 - * Sommige recyclageparken bieden asbestzakken en -folie gratis of voordelig aan. U kan ze ook kopen in de bouwhandel of de betere doe-het-zelf-zaak.
- Zie zeker ook de tekst onderaan het Asbest attest ivm Asbest beheren en verwijderen.

Terug te vinden op volgend plan

Zone 1: Hoofdgebouw

- Plan 1.2: Grondplan schuur aan woning

Detailinformatie

Technische gegevens

Beschrijving	Afval schuur aan woning
Type afvalstof	Betreft stock-voorraad of gedemonteerde asbestmaterialen
Aanwezige resten	Betreft stukken losliggende leien en menuiserite platen.
Omgeving	Binnen
Primaire drager	Vloer
Asbestmaterialen	<ul style="list-style-type: none">• Dak- en gevelbekleding - Lei, shingle• Plaat, paneel, tablet - Type Menuiserite
Bindmiddel van asbestmateriaal	Cement
Gebondenheid op basis van bindmiddel	Hecht
Hoeveelheid (gewicht - aantal)	<ul style="list-style-type: none">• 110,00 kg - 1 stuk
Totaal gewicht	110,00 kg
Eenvoudig bereikbaar	Ja
Identificatiemethode	Vaststelling zonder monsternamen



Overzichtsfoto



Detailfoto

Conclusie

Actie

Het asbestmateriaal valt onder de mijlpaal van 2040.

Hoe zorgt u voor een asbestveilige toestand?

Dringend verwijderen

Advies van de asbestdeskundige

Te nemen maatregelen

- Verwijder het asbestafval.

Voorstel van verwijderingsmethode

- Eenvoudige handelingen: mag via doe-het-zelf of door werknemer(s) met opleidingsattest eenvoudige handelingen eigenaars mogen dit zelf verwijderen aangezien het gaat over een Hechtgebonden asbest materiaal die niet beschadigd is en perfect bereikbaar is om deze op een veilige manier te verwijderen. Bekijk hieromtrent zeker onderstaande link en het Codex boek VI

<https://ovam.vlaanderen.be/wie-mag-wat-verwijderen>

Hoe rekening met volgende punten ivm de verwijdering:

- * Trek beschermende kledij aan: een aansluitend stofmasker (beschermingsklasse FFP3), een wegwerpoverall en afspoelbare schoenen. U vindt deze spullen bij de betere doe-het-zelfzaak of een gespecialiseerde bouwhandel.
- * Vermijd stof door het asbest te bevochtigen of te fixeren. Dat doet u door water te vernevelen of door een aangepast fixeermiddel te gebruiken.

- * Probeer het asbest niet te breken of te beschadigen.
 - * Hou asbestafval gescheiden van andere soorten bouwafval.
 - * Vouw de verontreinigde afdekfolies op en stop ze goed verpakt bij het asbestafval.
 - * Hebt u binnenshuis asbest verwijderd? Ga zeker niet stofzuigen, maar maak alles schoon met water. Stop gebruikte dweilen en doeken in een dubbele verpakking en voeg ze bij het asbestafval. Verlucht nadien het gebouw.
 - * Doe uw wegwerpovertuig en stofmasker uit, stop ze in een dubbele verpakking en voeg ze bij het asbestafval.
 - * Hechtgebonden asbestafval mag u naar het plaatselijke recyclagepark brengen. Het is verplicht om het asbestafval dubbel te verpakken voor u het naar het recyclagepark brengt. Zo vermijdt u stofvorming en breuken tijdens het transport. Gebruik een verpakking die aangepast is aan de grootte van de stukken asbest.
 - * Sommige recyclageparken bieden asbestzakken en -folie gratis of voordelig aan. U kan ze ook kopen in de bouwhandel of de betere doe-het-zelf-zaak.
- Zie zeker ook de tekst onderaan het Asbest attest ivm Asbest beheren en verwijderen.

Terug te vinden op volgend plan

Zone 3: Stal

- Plan 3.2: Grondplan stal

Detailinformatie

Technische gegevens

Beschrijving	Afval in stal
Type afvalstof	Betreft stock-voorraad of gedemonteerde asbestmaterialen
Aanwezige resten	Betreft stukken losliggende golfplaten.
Omgeving	Binnen
Primaire drager	Vloer
Asbestmaterialen	<ul style="list-style-type: none">Dak- en gevelbekleding - Golfplaat
Bindmiddel van asbestmateriaal	Cement
Gebondenheid op basis van bindmiddel	Hecht
Hoeveelheid (gewicht - aantal)	<ul style="list-style-type: none">57,00 kg - 1 stuk
Totaal gewicht	57,00 kg
Eenvoudig bereikbaar	Ja
Identificatiemethode	Vaststelling zonder monstername



Overzichtsfoto



Detailfoto

Conclusie

Actie

Het asbestmateriaal valt onder de mijlpaal van 2034.

Hoe zorgt u voor een asbestveilige toestand?

Dringend verwijderen

Advies van de asbestdeskundige

Te nemen maatregelen

- Zorg voor een veilig beheer. Vermijd het beschadigen van het asbestmateriaal. Controleer de toestand jaarlijks op wijzigingen.

Voorstel van verwijderingsmethode

- Eenvoudige handelingen: mag via doe-het-zelf of door werknemer(s) met opleidingsattest eenvoudige handelingen
De eigenaars mogen dit zelf verwijderen aangezien het gaat over een Hechtgebonden asbest materiaal die niet beschadigd is en perfect bereikbaar is om deze op een veilige manier te verwijderen. Bekijk hieromtrent zeker onderstaande link en het Codex boek VI

<https://ovam.vlaanderen.be/wie-mag-wat-verwijderen>

Hoe rekening met volgende punten ivm de verwijdering:

* Trek beschermende kledij aan: een aansluitend stofmasker (beschermingsklasse FFP3), een wegwerpoverall en afspoelbare schoenen. U vindt deze spullen bij de betere doe-het-zelfzaak of een gespecialiseerde bouwhandel.

* Vermijd stof door het asbest te bevochtigen of te fixeren. Dat doet u door water te vernevelen of door een

aangepast fixeermiddel te gebruiken.

* Probeer het asbest niet te breken of te beschadigen.

* Hou asbestafval gescheiden van andere soorten bouwafval.

* Vouw de verontreinigde afdekfolies op en stop ze goed verpakt bij het asbestafval.

* Hebt u binnenshuis asbest verwijderd? Ga zeker niet stofzuigen, maar maak alles schoon met water. Stop gebruikte dweilen en doeken in een dubbele verpakking en voeg ze bij het asbestafval. Verlucht nadien het gebouw.

* Doe uw wegwerpovertuig en stofmasker uit, stop ze in een dubbele verpakking en voeg ze bij het asbestafval.

* Hechtgebonden asbestafval mag u naar het plaatselijke recyclagepark brengen. Het is verplicht om het asbestafval dubbel te verpakken voor u het naar het recyclagepark brengt. Zo vermijdt u stofvorming en breuken tijdens het transport. Gebruik een verpakking die aangepast is aan de grootte van de stukken asbest.

* Sommige recyclageparken bieden asbestzakken en -folie gratis of voordelig aan. U kan ze ook kopen in de bouwhandel of de betere doe-het-zelf-zaak.

Zie zeker ook de tekst onderaan het Asbest attest ivm Asbest beheren en verwijderen.

Terug te vinden op volgend plan

Zone 1: Hoofdgebouw

- Plan 1.13: Hoofdgebouw plan

Detailinformatie

Algemene opmerkingen

Als ADI raad ik aan dit te laten verwijderen door een erkend dakwerker die de nodige jaarlijkse 8 uren opleiding heeft gevolgd ivm de toets eenvoudige handelingen.

Risicobeoordeling

Eindbeoordeling materiaalrisico	Hoog materiaalrisico en/of hoge kans op vezelvrijgave
---------------------------------	---

Berekening materiaalrisico

Gebondenheid	Categorie 1: hechtgebonden in oorsprong
Asbestsoort (vezeltype)	Crocidoliet aanwezig
Asbestconcentratie	Laag (< 50%)
Afschermingsgraad van het gehele materiaal	Geheel of deels (ook) vrij aan de binnenlucht
Toestand van het materiaal	Matig beschadigd, matig verweerd

Technische gegevens

Beschrijving	Schuin dak woning
Omgeving	Buiten
Primaire drager	Schuin dak
Asbestmateriaal	Dak- en gevelbekleding - Lei, shingle
Bindmiddel van asbestmateriaal	Cement
Gebondenheid op basis van bindmiddel	Hecht
Hoeveelheid (oppervlakte - aantal)	• 210,00 m ² - 1 stuk
Totale oppervlakte	210,00 m ²
Eenvoudig bereikbaar	Ja
Bevestigingswijze	• Geklemd
Identificatiemethode	Vaststelling zonder monstername
Destructieve handeling voor identificatie	Nee



Overzichtsfoto



Detailfoto

Conclusie

Actie

Het asbestmateriaal valt onder de mijlpaal van 2040.

Hoe zorgt u voor een asbestveilige toestand?

Dringend verwijderen

Advies van de asbestdeskundige

Te nemen maatregelen

- Verwijder het asbestafval.

Voorstel van verwijderingsmethode

- Eenvoudige handelingen: mag via doe-het-zelf of door werknemer(s) met opleidingsattest eenvoudige handelingen eigenaars mogen dit zelf verwijderen aangezien het gaat over een Hechtgebonden asbest materiaal die niet beschadigd is en perfect bereikbaar is om deze op een veilige manier te verwijderen. Bekijk hieromtrent zeker onderstaande link en het Codex boek VI

<https://ovam.vlaanderen.be/wie-mag-wat-verwijderen>

Hoe rekening met volgende punten ivm de verwijdering:

- * Trek beschermende kledij aan: een aansluitend stofmasker (beschermingsklasse FFP3), een wegwerpovertall en afspoelbare schoenen. U vindt deze spullen bij de betere doe-het-zelfzaak of een gespecialiseerde bouwhandel.
- * Vermijd stof door het asbest te bevochtigen of te fixeren. Dat doet u door water te vernevelen of door een aangepast fixeermiddel te gebruiken.

- * Probeer het asbest niet te breken of te beschadigen.
 - * Hou asbestafval gescheiden van andere soorten bouwafval.
 - * Vouw de verontreinigde afdekfolies op en stop ze goed verpakt bij het asbestafval.
 - * Hebt u binnenshuis asbest verwijderd? Ga zeker niet stofzuigen, maar maak alles schoon met water. Stop gebruikte dweilen en doeken in een dubbele verpakking en voeg ze bij het asbestafval. Verlucht nadien het gebouw.
 - * Doe uw wegwerpovertuig en stofmasker uit, stop ze in een dubbele verpakking en voeg ze bij het asbestafval.
 - * Hechtgebonden asbestafval mag u naar het plaatselijke recyclagepark brengen. Het is verplicht om het asbestafval dubbel te verpakken voor u het naar het recyclagepark brengt. Zo vermijdt u stofvorming en breuken tijdens het transport. Gebruik een verpakking die aangepast is aan de grootte van de stukken asbest.
 - * Sommige recyclageparken bieden asbestzakken en -folie gratis of voordelig aan. U kan ze ook kopen in de bouwhandel of de betere doe-het-zelf-zaak.
- Zie zeker ook de tekst onderaan het Asbest attest ivm Asbest beheren en verwijderen.

Terug te vinden op volgend plan

Zone 2: Schuur

- Plan 2.2: Schuur plan

Detailinformatie

Technische gegevens

Beschrijving	Afval rond schuur
Type afvalstof	Betreft stock-voorraad of gedemonteerde asbestmaterialen
Aanwezige resten	Betreft kleine stukken golfplaten , menuiserite platen en buis half in de grond.
Omgeving	Buiten
Primaire drager	Puin of gemengde grond en stenen (geen bodem)
Asbestmaterialen	<ul style="list-style-type: none">• Buis, koker, leiding, pijp, doorvoer• Dak- en gevelbekleding - Golfplaat• Plaat, paneel, tablet - Type Menuiserite
Bindmiddel van asbestmateriaal	Cement
Gebondenheid op basis van bindmiddel	Hecht
Hoeveelheid (gewicht - aantal)	<ul style="list-style-type: none">• 57,00 kg - 1 stuk
Totaal gewicht	57,00 kg
Eenvoudig bereikbaar	Ja
Identificatiemethode	Vaststelling zonder monsternamen
Opmerking	Opgelet er kan veel meer afval onder het puin liggen die nu niet zichtbaar is.



Overzichtsfoto



Detailfoto

Conclusie

Actie

Het asbestmateriaal valt onder de mijlpaal van 2034.

Hoe zorgt u voor een asbestveilige toestand?

Verwijderen

Advies van de asbestdeskundige

Te nemen maatregelen

- Zorg voor een veilig beheer. Vermijd het beschadigen van het asbestmateriaal. Controleer de toestand jaarlijks op wijzigingen.

Voorstel van verwijderingsmethode

- Eenvoudige handelingen: mag via doe-het-zelf of door werknemer(s) met opleidingsattest eenvoudige handelingen
eigenaars mogen dit zelf verwijderen aangezien het gaat over een Hechtgebonden asbest materiaal die niet beschadigd is en perfect bereikbaar is om deze op een veilige manier te verwijderen. Bekijk hieromtrent zeker onderstaande link en het Codex boek VI

<https://ovam.vlaanderen.be/wie-mag-wat-verwijderen>

Hoe rekening met volgende punten ivm de verwijdering:

* Trek beschermende kledij aan: een aansluitend stofmasker (beschermingsklasse FFP3), een wegwerpoverall en afspoelbare schoenen. U vindt deze spullen bij de betere doe-het-zelfzaak of een gespecialiseerde bouwhandel.

* Vermijd stof door het asbest te bevochtigen of te fixeren. Dat doet u door water te vernevelen of door een

aangepast fixeermiddel te gebruiken.

* Probeer het asbest niet te breken of te beschadigen.

* Hou asbestafval gescheiden van andere soorten bouwafval.

* Vouw de verontreinigde afdekfolies op en stop ze goed verpakt bij het asbestafval.

* Hebt u binnenshuis asbest verwijderd? Ga zeker niet stofzuigen, maar maak alles schoon met water. Stop gebruikte dweilen en doeken in een dubbele verpakking en voeg ze bij het asbestafval. Verlucht nadien het gebouw.

* Doe uw wegwerpoverall en stofmasker uit, stop ze in een dubbele verpakking en voeg ze bij het asbestafval.

* Hechtgebonden asbestafval mag u naar het plaatselijke recyclagepark brengen. Het is verplicht om het asbestafval dubbel te verpakken voor u het naar het recyclagepark brengt. Zo vermijdt u stofvorming en breuken tijdens het transport. Gebruik een verpakking die aangepast is aan de grootte van de stukken asbest.

* Sommige recyclageparken bieden asbestzakken en -folie gratis of voordelig aan. U kan ze ook kopen in de bouwhandel of de betere doe-het-zelf-zaak.

Zie zeker ook de tekst onderaan het Asbest attest ivm Asbest beheren en verwijderen.

Terug te vinden op volgend plan

Zone 2: Schuur

- Plan 2.1: Schuur plan

Detailinformatie

Risicobeoordeling

Eindbeoordeling materiaalrisico	Verhoogd materiaalrisico en/of verhoogde kans op vezelvrijgave
---------------------------------	--

Berekening materiaalrisico

Gebondenheid	Categorie 1: hechtgebonden in oorsprong
Asbestsoort (vezeltype)	Crocidoliet aanwezig
Asbestconcentratie	Laag (< 50%)
Afschermingsgraad van het gehele materiaal	Geheel of deels vrij aan de buitenlucht
Toestand van het materiaal	Matig beschadigd, matig verweerd

Technische gegevens

Beschrijving	Schuin dak schuur
Omgeving	Buiten
Primaire drager	Schuin dak
Asbestmateriaal	Dak- en gevelbekleding - Golfplaat
Bindmiddel van asbestmateriaal	Cement
Gebondenheid op basis van bindmiddel	Hecht
Hoeveelheid (oppervlakte - aantal)	• 179,00 m ² - 1 stuk
Totale oppervlakte	179,00 m ²
Eenvoudig bereikbaar	Ja
Bevestigingswijze	• Geschroefd
Identificatiemethode	Vaststelling zonder monstername
Destructieve handeling voor identificatie	Nee



Overzichtsfoto



Detailfoto

Conclusie

Actie

Het asbestmateriaal valt onder de mijlpaal van 2034.

Hoe zorgt u voor een asbestveilige toestand?

Verwijderen

Advies van de asbestdeskundige

Te nemen maatregelen

- Zorg voor een veilig beheer. Vermijd het beschadigen van het asbestmateriaal. Controleer de toestand jaarlijks op wijzigingen.

Voorstel van verwijderingsmethode

- Eenvoudige handelingen: mag via doe-het-zelf of door werknemer(s) met opleidingsattest eenvoudige handelingen
eigenaars mogen dit zelf verwijderen aangezien het gaat over een Hechtgebonden asbest materiaal die niet beschadigd is en perfect bereikbaar is om deze op een veilige manier te verwijderen. Bekijk hieromtrent zeker onderstaande link en het Codex boek VI

<https://ovam.vlaanderen.be/wie-mag-wat-verwijderen>

Hoe rekening met volgende punten ivm de verwijdering:

* Trek beschermende kledij aan: een aansluitend stofmasker (beschermingsklasse FFP3), een wegwerpoverall en afspoelbare schoenen. U vindt deze spullen bij de betere doe-het-zelfzaak of een gespecialiseerde bouwhandel.

* Vermijd stof door het asbest te bevochtigen of te fixeren. Dat doet u door water te vernevelen of door een

aangepast fixeermiddel te gebruiken.

- * Probeer het asbest niet te breken of te beschadigen.

- * Hou asbestafval gescheiden van andere soorten bouwafval.

- * Vouw de verontreinigde afdekfolies op en stop ze goed verpakt bij het asbestafval.

- * Hebt u binnenshuis asbest verwijderd? Ga zeker niet stofzuigen, maar maak alles schoon met water. Stop gebruikte dweilen en doeken in een dubbele verpakking en voeg ze bij het asbestafval. Verlucht nadien het gebouw.

- * Doe uw wegwerpoverall en stofmasker uit, stop ze in een dubbele verpakking en voeg ze bij het asbestafval.

- * Hechtgebonden asbestafval mag u naar het plaatselijke recyclagepark brengen. Het is verplicht om het asbestafval dubbel te verpakken voor u het naar het recyclagepark brengt. Zo vermijdt u stofvorming en breuken tijdens het transport. Gebruik een verpakking die aangepast is aan de grootte van de stukken asbest.

- * Sommige recyclageparken bieden asbestzakken en -folie gratis of voordelig aan. U kan ze ook kopen in de bouwhandel of de betere doe-het-zelf-zaak.

Zie zeker ook de tekst onderaan het Asbest attest ivm Asbest beheren en verwijderen.

Terug te vinden op volgend plan

Zone 3: Stal

- Plan 3.1: Stal plan

Detailinformatie

Risicobeoordeling

Eindbeoordeling materiaalrisico	Verhoogd materiaalrisico en/of verhoogde kans op vezelvrijgave
---------------------------------	--

Berekening materiaalrisico

Gebondenheid	Categorie 1: hechtgebonden in oorsprong
Asbestsoort (vezeltype)	Crocidoliet aanwezig
Asbestconcentratie	Laag (< 50%)
Afschermingsgraad van het gehele materiaal	Geheel of deels vrij aan de buitenlucht
Toestand van het materiaal	Matig beschadigd, matig verweerd

Technische gegevens

Beschrijving	Schuin dak stal
Omgeving	Buiten
Primaire drager	Schuin dak
Asbestmateriaal	Dak- en gevelbekleding - Golfplaat
Bindmiddel van asbestmateriaal	Cement
Gebondenheid op basis van bindmiddel	Hecht
Hoeveelheid (oppervlakte - aantal)	• 110,00 m ² - 1 stuk
Totale oppervlakte	110,00 m ²
Eenvoudig bereikbaar	Ja
Bevestigingswijze	• Geschroefd
Identificatiemethode	Vaststelling zonder monstername
Destructieve handeling voor identificatie	Nee



Overzichtsfoto



Detailfoto

Conclusie

Actie

Het asbestmateriaal valt onder de mijlpaal van 2040.

Hoe zorgt u voor een asbestveilige toestand?

Verwijderen

Advies van de asbestdeskundige

Te nemen maatregelen

- Zorg voor een veilig beheer. Vermijd het beschadigen van het asbestmateriaal. Controleer de toestand jaarlijks op wijzigingen.

Voorstel van verwijderingsmethode

- Eenvoudige handelingen: mag via doe-het-zelf of door werknemer(s) met opleidingsattest eenvoudige handelingen
eigenaars mogen dit zelf verwijderen aangezien het gaat over een Hechtgebonden asbest materiaal die niet beschadigd is en perfect bereikbaar is om deze op een veilige manier te verwijderen. Bekijk hieromtrent zeker onderstaande link en het Codex boek VI

<https://ovam.vlaanderen.be/wie-mag-wat-verwijderen>

Hoe rekening met volgende punten ivm de verwijdering:

* Trek beschermende kledij aan: een aansluitend stofmasker (beschermingsklasse FFP3), een wegwerpoverall en afspoelbare schoenen. U vindt deze spullen bij de betere doe-het-zelfzaak of een gespecialiseerde bouwhandel.

* Vermijd stof door het asbest te bevochtigen of te fixeren. Dat doet u door water te vernevelen of door een

aangepast fixeermiddel te gebruiken.

- * Probeer het asbest niet te breken of te beschadigen.

- * Hou asbestafval gescheiden van andere soorten bouwafval.

- * Vouw de verontreinigde afdekfolies op en stop ze goed verpakt bij het asbestafval.

- * Hebt u binnenshuis asbest verwijderd? Ga zeker niet stofzuigen, maar maak alles schoon met water. Stop gebruikte dweilen en doeken in een dubbele verpakking en voeg ze bij het asbestafval. Verlucht nadien het gebouw.

- * Doe uw wegwerpoverall en stofmasker uit, stop ze in een dubbele verpakking en voeg ze bij het asbestafval.

- * Hechtgebonden asbestafval mag u naar het plaatselijke recyclagepark brengen. Het is verplicht om het asbestafval dubbel te verpakken voor u het naar het recyclagepark brengt. Zo vermijdt u stofvorming en breuken tijdens het transport. Gebruik een verpakking die aangepast is aan de grootte van de stukken asbest.

- * Sommige recyclageparken bieden asbestzakken en -folie gratis of voordelig aan. U kan ze ook kopen in de bouwhandel of de betere doe-het-zelf-zaak.

Zie zeker ook de tekst onderaan het Asbest attest ivm Asbest beheren en verwijderen.

Terug te vinden op volgend plan

Zone 2: Schuur

- Plan 2.3: Schuur plan

Detailinformatie

Risicobeoordeling

Eindbeoordeling materiaalrisico	Verhoogd materiaalrisico en/of verhoogde kans op vezelvrijgave
---------------------------------	--

Berekening materiaalrisico

Gebondenheid	Categorie 1: hechtgebonden in oorsprong
Asbestsoort (vezeltype)	Crocidoliet aanwezig
Asbestconcentratie	Laag (< 50%)
Afschermingsgraad van het gehele materiaal	Geheel of deels vrij aan de buitenlucht
Toestand van het materiaal	Matig beschadigd, matig verweerd

Technische gegevens

Beschrijving	Zijkanten schuur
Omgeving	Buiten
Primaire drager	Wand buitenschil
Asbestmateriaal	Plaat, paneel, tablet - Type Menuiserite
Bindmiddel van asbestmateriaal	Cement
Gebondenheid op basis van bindmiddel	Hecht
Hoeveelheid (oppervlakte - dikte - aantal)	• 37,00 m ² - 1,00 cm - 1 stuk
Totaal volume	0,37 m ³
Eenvoudig bereikbaar	Ja
Bevestigingswijze	• Genageld, geniet
Identificatiemethode	Vaststelling zonder monstername
Destructieve handeling voor identificatie	Nee



Overzichtsfoto



Detailfoto

Conclusie

Actie

Het asbestmateriaal valt onder de mijlpaal van 2040.

Hoe zorgt u voor een asbestveilige toestand?

Verwijderen

Advies van de asbestdeskundige

Te nemen maatregelen

- Zorg voor een veilig beheer. Vermijd het beschadigen van het asbestmateriaal. Controleer de toestand jaarlijks op wijzigingen.

Voorstel van verwijderingsmethode

- Eenvoudige handelingen: mag via doe-het-zelf of door werknemer(s) met opleidingsattest eenvoudige handelingen
De eigenaars mogen dit zelf verwijderen aangezien het gaat over een Hechtgebonden asbest materiaal die niet beschadigd is en perfect bereikbaar is om deze op een veilige manier te verwijderen. Bekijk hieromtrent zeker onderstaande link en het Codex boek VI

<https://ovam.vlaanderen.be/wie-mag-wat-verwijderen>

Hoe rekening met volgende punten ivm de verwijdering:

* Trek beschermende kledij aan: een aansluitend stofmasker (beschermingsklasse FFP3), een wegwerpoverall en afspoelbare schoenen. U vindt deze spullen bij de betere doe-het-zelfzaak of een gespecialiseerde bouwhandel.

* Vermijd stof door het asbest te bevochtigen of te fixeren. Dat doet u door water te vernevelen of door een

aangepast fixeermiddel te gebruiken.

* Probeer het asbest niet te breken of te beschadigen.

* Hou asbestafval gescheiden van andere soorten bouwafval.

* Vouw de verontreinigde afdekfolies op en stop ze goed verpakt bij het asbestafval.

* Hebt u binnenshuis asbest verwijderd? Ga zeker niet stofzuigen, maar maak alles schoon met water. Stop gebruikte dweilen en doeken in een dubbele verpakking en voeg ze bij het asbestafval. Verlucht nadien het gebouw.

* Doe uw wegwerpoverall en stofmasker uit, stop ze in een dubbele verpakking en voeg ze bij het asbestafval.

* Hechtgebonden asbestafval mag u naar het plaatselijke recyclagepark brengen. Het is verplicht om het asbestafval dubbel te verpakken voor u het naar het recyclagepark brengt. Zo vermijdt u stofvorming en breuken tijdens het transport. Gebruik een verpakking die aangepast is aan de grootte van de stukken asbest.

* Sommige recyclageparken bieden asbestzakken en -folie gratis of voordelig aan. U kan ze ook kopen in de bouwhandel of de betere doe-het-zelf-zaak.

Zie zeker ook de tekst onderaan het Asbest attest ivm Asbest beheren en verwijderen.

Terug te vinden op volgend plan

Zone 1: Hoofdgebouw

- Plan 1.1: Grondplan perceel

Detailinformatie

Risicobeoordeling

Eindbeoordeling materiaalrisico	Verhoogd materiaalrisico en/of verhoogde kans op vezelvrijgave
---------------------------------	--

Berekening materiaalrisico

Gebondenheid	Categorie 1: hechtgebonden in oorsprong
Asbestsoort (vezeltype)	Crocidoliet aanwezig
Asbestconcentratie	Laag (< 50%)
Afschermingsgraad van het gehele materiaal	Geheel of deels vrij aan de buitenlucht
Toestand van het materiaal	Matig beschadigd, matig verweerd

Technische gegevens

Beschrijving	Buizen vooraan woning
Omgeving	Buiten
Primaire drager	Infrastructuur hemelwater (opvang en afvoer)
Asbestmateriaal	Buis, koker, leiding, pijp, doorvoer
Bindmiddel van asbestmateriaal	Cement
Gebondenheid op basis van bindmiddel	Hecht
Hoeveelheid (lengte - omtrek - dikte - aantal)	<ul style="list-style-type: none">• 3,00 m - 10,00 cm - 2,00 cm - 1 stuk
Totaal volume	0,006 m ³
Eenvoudig bereikbaar	Ja
Bevestigingswijze	<ul style="list-style-type: none">• Verlijmd, ingegoten, versmeerd
Identificatiemethode	Vaststelling zonder monstername
Destructieve handeling voor identificatie	Nee
Opmerking	Deze lopen eventueel verder door onder de grond.



Overzichtsfoto



Detailfoto

Conclusie

Actie

Het asbestmateriaal valt onder de mijlpaal van 2034.

Hoe zorgt u voor een asbestveilige toestand?

Verwijderen

Advies van de asbestdeskundige

Te nemen maatregelen

- Zorg voor een veilig beheer. Vermijd het beschadigen van het asbestmateriaal. Controleer de toestand jaarlijks op wijzigingen.

Voorstel van verwijderingsmethode

- Eenvoudige handelingen: mag via doe-het-zelf of door werknemer(s) met opleidingsattest eenvoudige handelingen
De eigenaars mogen dit zelf verwijderen aangezien het gaat over een Hechtgebonden asbest materiaal die niet beschadigd is en perfect bereikbaar is om deze op een veilige manier te verwijderen. Bekijk hieromtrent zeker onderstaande link en het Codex boek VI

<https://ovam.vlaanderen.be/wie-mag-wat-verwijderen>

Hoe rekening met volgende punten ivm de verwijdering:

* Trek beschermende kledij aan: een aansluitend stofmasker (beschermingsklasse FFP3), een wegwerpovertall en afspoelbare schoenen. U vindt deze spullen bij de betere doe-het-zelfzaak of een gespecialiseerde bouwhandel.

* Vermijd stof door het asbest te bevochtigen of te fixeren. Dat doet u door water te vernevelen of door een

aangepast fixeermiddel te gebruiken.

* Probeer het asbest niet te breken of te beschadigen.

* Hou asbestafval gescheiden van andere soorten bouwafval.

* Vouw de verontreinigde afdekfolies op en stop ze goed verpakt bij het asbestafval.

* Hebt u binnenshuis asbest verwijderd? Ga zeker niet stofzuigen, maar maak alles schoon met water. Stop gebruikte dweilen en doeken in een dubbele verpakking en voeg ze bij het asbestafval. Verlucht nadien het gebouw.

* Doe uw wegwerpovertuig en stofmasker uit, stop ze in een dubbele verpakking en voeg ze bij het asbestafval.

* Hechtgebonden asbestafval mag u naar het plaatselijke recyclagepark brengen. Het is verplicht om het asbestafval dubbel te verpakken voor u het naar het recyclagepark brengt. Zo vermijdt u stofvorming en breuken tijdens het transport. Gebruik een verpakking die aangepast is aan de grootte van de stukken asbest.

* Sommige recyclageparken bieden asbestzakken en -folie gratis of voordelig aan. U kan ze ook kopen in de bouwhandel of de betere doe-het-zelf-zaak.

Zie zeker ook de tekst onderaan het Asbest attest ivm Asbest beheren en verwijderen.

Terug te vinden op volgend plan

Zone 1: Hoofdgebouw

- Plan 1.14: Hoofdgebouw plan

Detailinformatie

Algemene opmerkingen

Als ADI raad ik aan dit te laten verwijderen door een erkend dakwerker die de nodige jaarlijkse 8 uren opleiding heeft gevolgd ivm de toets eenvoudige handelingen.

Risicobeoordeling

Eindbeoordeling materiaalrisico	Verhoogd materiaalrisico en/of verhoogde kans op vezelvrijgave
---------------------------------	--

Berekening materiaalrisico

Gebondenheid	Categorie 1: hechtgebonden in oorsprong
Asbestsoort (vezeltype)	Crocidoliet aanwezig
Asbestconcentratie	Laag (< 50%)
Afschermingsgraad van het gehele materiaal	Geheel of deels vrij aan de buitenlucht
Toestand van het materiaal	Matig beschadigd, matig verweerd

Technische gegevens

Beschrijving	Leien zijgevel woning
Omgeving	Buiten
Primaire drager	Wand buitenschil
Asbestmateriaal	Dak- en gevelbekleding - Lei, shingle
Bindmiddel van asbestmateriaal	Cement
Gebondenheid op basis van bindmiddel	Hecht
Hoeveelheid (oppervlakte - aantal)	• 97,00 m ² - 1 stuk
Totale oppervlakte	97,00 m ²
Eenvoudig bereikbaar	Ja
Bevestigingswijze	• Geklemd
Identificatiemethode	Vaststelling zonder monstername
Destructieve handeling voor identificatie	Nee



Overzichtsfoto



Detailfoto

Conclusie

Actie

Het asbestmateriaal valt onder de mijlpaal van 2040.

Hoe zorgt u voor een asbestveilige toestand?

Verwijderen

Advies van de asbestdeskundige

Te nemen maatregelen

- Zorg voor een veilig beheer. Vermijd het beschadigen van het asbestmateriaal. Controleer de toestand jaarlijks op wijzigingen.

Voorstel van verwijderingsmethode

- Eenvoudige handelingen: mag via doe-het-zelf of door werknemer(s) met opleidingsattest eenvoudige handelingen
eigenaars mogen dit zelf verwijderen aangezien het gaat over een Hechtgebonden asbest materiaal die niet beschadigd is en perfect bereikbaar is om deze op een veilige manier te verwijderen. Bekijk hieromtrent zeker onderstaande link en het Codex boek VI

<https://ovam.vlaanderen.be/wie-mag-wat-verwijderen>

Hoe rekening met volgende punten ivm de verwijdering:

* Trek beschermende kledij aan: een aansluitend stofmasker (beschermingsklasse FFP3), een wegwerpoverall en afspoelbare schoenen. U vindt deze spullen bij de betere doe-het-zelfzaak of een gespecialiseerde bouwhandel.

* Vermijd stof door het asbest te bevochtigen of te fixeren. Dat doet u door water te vernevelen of door een

aangepast fixeermiddel te gebruiken.

* Probeer het asbest niet te breken of te beschadigen.

* Hou asbestafval gescheiden van andere soorten bouwafval.

* Vouw de verontreinigde afdekfolies op en stop ze goed verpakt bij het asbestafval.

* Hebt u binnenshuis asbest verwijderd? Ga zeker niet stofzuigen, maar maak alles schoon met water. Stop gebruikte dweilen en doeken in een dubbele verpakking en voeg ze bij het asbestafval. Verlucht nadien het gebouw.

* Doe uw wegwerpoverall en stofmasker uit, stop ze in een dubbele verpakking en voeg ze bij het asbestafval.

* Hechtgebonden asbestafval mag u naar het plaatselijke recyclagepark brengen. Het is verplicht om het asbestafval dubbel te verpakken voor u het naar het recyclagepark brengt. Zo vermijdt u stofvorming en breuken tijdens het transport. Gebruik een verpakking die aangepast is aan de grootte van de stukken asbest.

* Sommige recyclageparken bieden asbestzakken en -folie gratis of voordelig aan. U kan ze ook kopen in de bouwhandel of de betere doe-het-zelf-zaak.

Zie zeker ook de tekst onderaan het Asbest attest ivm Asbest beheren en verwijderen.

Terug te vinden op volgend plan

Zone 3: Stal

- Plan 3.2: Grondplan stal

Detailinformatie

Risicobeoordeling

Eindbeoordeling materiaalrisico	Verhoogd materiaalrisico en/of verhoogde kans op vezelvrijgave
---------------------------------	--

Berekening materiaalrisico

Gebondenheid	Categorie 1: hechtgebonden in oorsprong
Asbestsoort (vezeltype)	Crocidoliet aanwezig
Asbestconcentratie	Laag (< 50%)
Afschermingsgraad van het gehele materiaal	Geheel of deels vrij aan de buitenlucht
Toestand van het materiaal	Matig beschadigd, matig verweerd

Technische gegevens

Beschrijving	Palen aan stal
Omgeving	Buiten
Primaire drager	Afboording, omheining...
Asbestmateriaal	Buis, koker, leiding, pijp, doorvoer
Bindmiddel van asbestmateriaal	Cement
Gebondenheid op basis van bindmiddel	Hecht
Hoeveelheid (lengte - omtrek - dikte - aantal)	<ul style="list-style-type: none">• 1,00 m - 5,00 cm - 1,00 cm - 3 stuks
Totaal volume	0,002 m ³
Eenvoudig bereikbaar	Ja
Bevestigingswijze	<ul style="list-style-type: none">• Verlijmd, ingegoten, versmeerd
Identificatiemethode	Vaststelling zonder monstername
Destructieve handeling voor identificatie	Nee
Opmerking	Deze steken dieper in de grond.



Overzichtsfoto



Detailfoto

Conclusie

Actie

Het asbestmateriaal valt onder de mijlpaal van 2040.

Hoe zorgt u voor een asbestveilige toestand?

Verwijderen

Advies van de asbestdeskundige

Te nemen maatregelen

- Zorg voor een veilig beheer. Vermijd het beschadigen van het asbestmateriaal. Controleer de toestand jaarlijks op wijzigingen.

Voorstel van verwijderingsmethode

- Eenvoudige handelingen: mag via doe-het-zelf of door werknemer(s) met opleidingsattest eenvoudige handelingen
De eigenaars mogen dit zelf verwijderen aangezien het gaat over een Hechtgebonden asbest materiaal die niet beschadigd is en perfect bereikbaar is om deze op een veilige manier te verwijderen. Bekijk hieromtrent zeker onderstaande link en het Codex boek VI

<https://ovam.vlaanderen.be/wie-mag-wat-verwijderen>

Hoe rekening met volgende punten ivm de verwijdering:

* Trek beschermende kledij aan: een aansluitend stofmasker (beschermingsklasse FFP3), een wegwerpovertall en afspoelbare schoenen. U vindt deze spullen bij de betere doe-het-zelfzaak of een gespecialiseerde bouwhandel.

* Vermijd stof door het asbest te bevochtigen of te fixeren. Dat doet u door water te vernevelen of door een

aangepast fixeermiddel te gebruiken.

- * Probeer het asbest niet te breken of te beschadigen.

- * Hou asbestafval gescheiden van andere soorten bouwafval.

- * Vouw de verontreinigde afdekfolies op en stop ze goed verpakt bij het asbestafval.

- * Hebt u binnenshuis asbest verwijderd? Ga zeker niet stofzuigen, maar maak alles schoon met water. Stop gebruikte dweilen en doeken in een dubbele verpakking en voeg ze bij het asbestafval. Verlucht nadien het gebouw.

- * Doe uw wegwerpoverall en stofmasker uit, stop ze in een dubbele verpakking en voeg ze bij het asbestafval.

- * Hechtgebonden asbestafval mag u naar het plaatselijke recyclagepark brengen. Het is verplicht om het asbestafval dubbel te verpakken voor u het naar het recyclagepark brengt. Zo vermijdt u stofvorming en breuken tijdens het transport. Gebruik een verpakking die aangepast is aan de grootte van de stukken asbest.

- * Sommige recyclageparken bieden asbestzakken en -folie gratis of voordelig aan. U kan ze ook kopen in de bouwhandel of de betere doe-het-zelf-zaak.

Zie zeker ook de tekst onderaan het Asbest attest ivm Asbest beheren en verwijderen.

Terug te vinden op volgend plan

Zone 1: Hoofdgebouw

- Plan 1.1: Grondplan perceel

Detailinformatie

Risicobeoordeling

Eindbeoordeling materiaalrisico	Verhoogd materiaalrisico en/of verhoogde kans op vezelvrijgave
---------------------------------	--

Berekening materiaalrisico

Gebondenheid	Categorie 1: hechtgebonden in oorsprong
Asbestsoort (vezeltype)	Crocidoliet aanwezig
Asbestconcentratie	Laag (< 50%)
Afschermingsgraad van het gehele materiaal	Geheel of deels vrij aan de buitenlucht
Toestand van het materiaal	Matig beschadigd, matig verweerd

Technische gegevens

Beschrijving	Voet bordje
Omgeving	Buiten
Primaire drager	Fundering-draagstructuur (horizontaal, verticaal)
Asbestmateriaal	Buis, koker, leiding, pijp, doorvoer
Bindmiddel van asbestmateriaal	Cement
Gebondenheid op basis van bindmiddel	Hecht
Hoeveelheid (lengte - omtrek - dikte - aantal)	<ul style="list-style-type: none">0,30 m - 5,00 cm - 1,00 cm - 1 stuk
Totaal volume	< 0,001 m ³
Eenvoudig bereikbaar	Ja
Bevestigingswijze	<ul style="list-style-type: none">Verlijmd, ingegoten, versmeerd
Identificatiemethode	Vaststelling zonder monstername
Destructieve handeling voor identificatie	Nee
Opmerking	Deze steekt dieper in de grond.



Overzichtsfoto



Detailfoto

Conclusie

Actie

Het asbestmateriaal valt onder de mijlpaal van 2040.

Hoe zorgt u voor een asbestveilige toestand?

Maatregelen nemen

Advies van de asbestdeskundige

Te nemen maatregelen

- Zorg voor een veilig beheer en verwijder dit asbestmateriaal wanneer het bij werken eenvoudig bereikbaar wordt. Controleer de toestand jaarlijks op wijzigingen.

Voorstel van verwijderingsmethode

- Eenvoudige handelingen: mag via doe-het-zelf of door werknemer(s) met opleidingsattest eenvoudige handelingen
eigenaars mogen dit zelf verwijderen aangezien het gaat over een Hechtgebonden asbest materiaal die niet beschadigd is en perfect bereikbaar is om deze op een veilige manier te verwijderen. Bekijk hieromtrent zeker onderstaande link en het Codex boek VI

<https://ovam.vlaanderen.be/wie-mag-wat-verwijderen>

Hoe rekening met volgende punten ivm de verwijdering:

* Trek beschermende kledij aan: een aansluitend stofmasker (beschermingsklasse FFP3), een wegwerpovertrek en afspoelbare schoenen. U vindt deze spullen bij de betere doe-het-zelfzaak of een gespecialiseerde bouwhandel.

* Vermijd stof door het asbest te bevochtigen of te fixeren. Dat doet u door water te vernevelen of door een

aangepast fixeermiddel te gebruiken.

* Probeer het asbest niet te breken of te beschadigen.

* Hou asbestafval gescheiden van andere soorten bouwafval.

* Vouw de verontreinigde afdekfolies op en stop ze goed verpakt bij het asbestafval.

* Hebt u binnenshuis asbest verwijderd? Ga zeker niet stofzuigen, maar maak alles schoon met water. Stop gebruikte dweilen en doeken in een dubbele verpakking en voeg ze bij het asbestafval. Verlucht nadien het gebouw.

* Doe uw wegwerpoverall en stofmasker uit, stop ze in een dubbele verpakking en voeg ze bij het asbestafval.

* Hechtgebonden asbestafval mag u naar het plaatselijke recyclagepark brengen. Het is verplicht om het asbestafval dubbel te verpakken voor u het naar het recyclagepark brengt. Zo vermijdt u stofvorming en breuken tijdens het transport. Gebruik een verpakking die aangepast is aan de grootte van de stukken asbest.

* Sommige recyclageparken bieden asbestzakken en -folie gratis of voordelig aan. U kan ze ook kopen in de bouwhandel of de betere doe-het-zelf-zaak.

Zie zeker ook de tekst onderaan het Asbest attest ivm Asbest beheren en verwijderen.

Terug te vinden op volgend plan

Zone 3: Stal

- Plan 3.2: Grondplan stal

Detailinformatie

Risicobeoordeling

Eindbeoordeling materiaalrisico	Verhoogd materiaalrisico en/of verhoogde kans op vezelvrijgave
---------------------------------	--

Berekening materiaalrisico

Gebondenheid	Categorie 1: hechtgebonden in oorsprong
Asbestsoort (vezeltype)	Crocidoliet aanwezig
Asbestconcentratie	Laag (< 50%)
Afschermingsgraad van het gehele materiaal	Geheel of deels vrij aan de buitenlucht
Toestand van het materiaal	Matig beschadigd, matig verweerd

Technische gegevens

Beschrijving	Afvoerbuizen rond stal
Omgeving	Buiten
Primaire drager	Infrastructuur hemelwater (opvang en afvoer)
Asbestmateriaal	Buis, koker, leiding, pijp, doorvoer
Bindmiddel van asbestmateriaal	Cement
Gebondenheid op basis van bindmiddel	Hecht
Hoeveelheid (lengte - omtrek - dikte - aantal)	<ul style="list-style-type: none"> • 3,00 m - 5,00 cm - 1,00 cm - 1 stuk • 0,30 m - 5,00 cm - 1,00 cm - 4 stuks • 0,50 m - 5,00 cm - 1,00 cm - 1 stuk
Totaal volume	0,002 m ³
Eenvoudig bereikbaar	<p>Nee</p> <ul style="list-style-type: none"> • Het asbestmateriaal is bedekt (uitgezonderd laag verf, coating, behang, kunststof, textiel) en het wegnemen van het bedekkende materiaal kan niet zonder het bedekkende materiaal te beschadigen.
Bevestigingswijze	<ul style="list-style-type: none"> • Verlijmd, ingegoten, versmeerd
Identificatiemethode	Vaststelling zonder monsternamen
Destructieve handeling voor identificatie	Nee
Opmerking	Deze kunnen nog verder doorlopen onder de grond. Wat zichtbaar wordt bij eventuele graafwerken.



Overzichtsfoto



Detailfoto

Conclusie

Actie

Het asbestmateriaal valt onder de mijlpaal van 2040.

Hoe zorgt u voor een asbestveilige toestand?

Zorgvuldig beheren

Advies van de asbestdeskundige

Te nemen maatregelen

- Zorg voor een veilig beheer. Vermijd het beschadigen van het asbestmateriaal. Controleer de toestand jaarlijks op wijzigingen.

Voorstel van verwijderingsmethode

- Eenvoudige handelingen: mag via doe-het-zelf of door werknemer(s) met opleidingsattest eenvoudige handelingen
De eigenaars mogen dit zelf verwijderen aangezien het gaat over een Hechtgebonden asbest materiaal die niet beschadigd is en perfect bereikbaar is om deze op een veilige manier te verwijderen. Bekijk hieromtrent zeker onderstaande link en het Codex boek VI

<https://ovam.vlaanderen.be/wie-mag-wat-verwijderen>

Hoe rekening met volgende punten ivm de verwijdering:

* Trek beschermende kledij aan: een aansluitend stofmasker (beschermingsklasse FFP3), een wegwerpoverall en afspoelbare schoenen. U vindt deze spullen bij de betere doe-het-zelfzaak of een gespecialiseerde bouwhandel.

* Vermijd stof door het asbest te bevochtigen of te fixeren. Dat doet u door water te vernevelen of door een

aangepast fixeermiddel te gebruiken.

* Probeer het asbest niet te breken of te beschadigen.

* Hou asbestafval gescheiden van andere soorten bouwafval.

* Vouw de verontreinigde afdekfolies op en stop ze goed verpakt bij het asbestafval.

* Hebt u binnenshuis asbest verwijderd? Ga zeker niet stofzuigen, maar maak alles schoon met water. Stop gebruikte dweilen en doeken in een dubbele verpakking en voeg ze bij het asbestafval. Verlucht nadien het gebouw.

* Doe uw wegwerpoverall en stofmasker uit, stop ze in een dubbele verpakking en voeg ze bij het asbestafval.

* Hechtgebonden asbestafval mag u naar het plaatselijke recyclagepark brengen. Het is verplicht om het asbestafval dubbel te verpakken voor u het naar het recyclagepark brengt. Zo vermijdt u stofvorming en breuken tijdens het transport. Gebruik een verpakking die aangepast is aan de grootte van de stukken asbest.

* Sommige recyclageparken bieden asbestzakken en -folie gratis of voordelig aan. U kan ze ook kopen in de bouwhandel of de betere doe-het-zelf-zaak.

Zie zeker ook de tekst onderaan het Asbest attest ivm Asbest beheren en verwijderen.

Terug te vinden op volgend plan

Zone 1: Hoofdgebouw

- Plan 1.6: Grondplan verdieping

Detailinformatie

Risicobeoordeling

Eindbeoordeling materiaalrisico	Laag materiaalrisico en/of verlaagde kans op vezelvrijgave
---------------------------------	--

Berekening materiaalrisico

Gebondenheid	Categorie 1: hechtgebonden in oorsprong
Asbestsoort (vezeltype)	Crocidoliet aanwezig
Asbestconcentratie	Laag (< 50%)
Afschermingsgraad van het gehele materiaal	Geheel of deels (ook) vrij aan de binnenlucht
Toestand van het materiaal	Onbeschadigd, niet verweerd

Technische gegevens

Beschrijving	Plaat tegen muur
Omgeving	Binnen
Primaire drager	Binnenwand
Asbestmateriaal	Plaat, paneel, tablet - Type Menuiserie
Bindmiddel van asbestmateriaal	Cement
Gebondenheid op basis van bindmiddel	Hecht
Hoeveelheid (oppervlakte - dikte - aantal)	• 7,00 m ² - 1,00 cm - 1 stuk
Totaal volume	0,07 m ³
Eenvoudig bereikbaar	Ja
Bevestigingswijze	• Geschroefd
Identificatiemethode	Vaststelling zonder monstername
Destructieve handeling voor identificatie	Nee



Overzichtsfoto

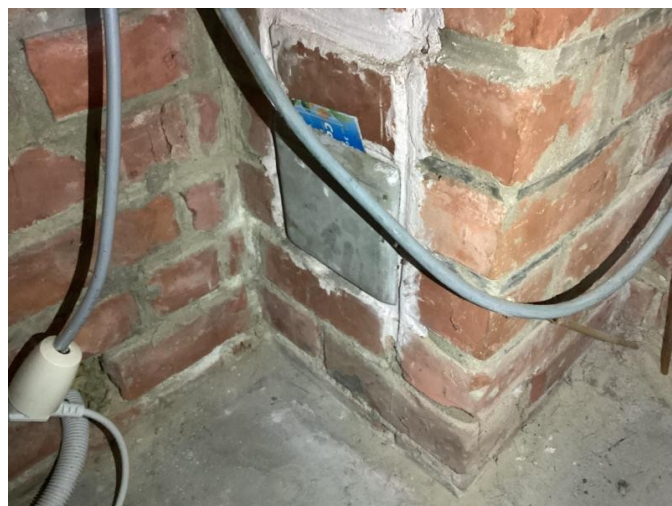

Detailfoto

Conclusie

Actie

Het asbestmateriaal valt onder de mijlpaal van 2040.

Hoe zorgt u voor een asbestveilige toestand?

Zorgvuldig beheren

Advies van de asbestdeskundige

Te nemen maatregelen

- Zorg voor een veilig beheer. Vermijd het beschadigen van het asbestmateriaal. Controleer de toestand jaarlijks op wijzigingen.

Voorstel van verwijderingsmethode

- Eenvoudige handelingen: mag via doe-het-zelf of door werknemer(s) met opleidingsattest eenvoudige handelingen
De eigenaars mogen dit zelf verwijderen aangezien het gaat over een Hechtgebonden asbest materiaal die niet beschadigd is en perfect bereikbaar is om deze op een veilige manier te verwijderen. Bekijk hieromtrent zeker onderstaande link en het Codex boek VI

<https://ovam.vlaanderen.be/wie-mag-wat-verwijderen>

Hoe rekening met volgende punten ivm de verwijdering:

* Trek beschermende kledij aan: een aansluitend stofmasker (beschermingsklasse FFP3), een wegwerpoverall en afspoelbare schoenen. U vindt deze spullen bij de betere doe-het-zelfzaak of een gespecialiseerde bouwhandel.

* Vermijd stof door het asbest te bevochtigen of te fixeren. Dat doet u door water te vernevelen of door een

aangepast fixeermiddel te gebruiken.

* Probeer het asbest niet te breken of te beschadigen.

* Hou asbestafval gescheiden van andere soorten bouwafval.

* Vouw de verontreinigde afdekfolies op en stop ze goed verpakt bij het asbestafval.

* Hebt u binnenshuis asbest verwijderd? Ga zeker niet stofzuigen, maar maak alles schoon met water. Stop gebruikte dweilen en doeken in een dubbele verpakking en voeg ze bij het asbestafval. Verlucht nadien het gebouw.

* Doe uw wegwerpoverall en stofmasker uit, stop ze in een dubbele verpakking en voeg ze bij het asbestafval.

* Hechtgebonden asbestafval mag u naar het plaatselijke recyclagepark brengen. Het is verplicht om het asbestafval dubbel te verpakken voor u het naar het recyclagepark brengt. Zo vermijdt u stofvorming en breuken tijdens het transport. Gebruik een verpakking die aangepast is aan de grootte van de stukken asbest.

* Sommige recyclageparken bieden asbestzakken en -folie gratis of voordelig aan. U kan ze ook kopen in de bouwhandel of de betere doe-het-zelf-zaak.

Zie zeker ook de tekst onderaan het Asbest attest ivm Asbest beheren en verwijderen.

Terug te vinden op volgend plan

Zone 1: Hoofdgebouw

- Plan 1.4: Grondplan gelijkvloers

Detailinformatie

Risicobeoordeling

Eindbeoordeling materiaalarisico	Laag materiaalarisico en/of verlaagde kans op vezelvrijgave
----------------------------------	---

Berekening materiaalarisico

Gebondenheid	Categorie 1: hechtgebonden in oorsprong
Asbestsoort (vezeltype)	Crocidoliet aanwezig
Asbestconcentratie	Laag (< 50%)
Afschermingsgraad van het gehele materiaal	Geheel of deels (ook) vrij aan de binnenlucht
Toestand van het materiaal	Onbeschadigd, niet verweerd

Technische gegevens

Beschrijving	Luikje schouw
Omgeving	Binnen
Primaire drager	Schacht-koker (technisch)
Asbestmateriaal	Brandwerende afsluiting (prefab geheel) - Luik
Bindmiddel van asbestmateriaal	Cement
Gebondenheid op basis van bindmiddel	Hecht
Hoeveelheid (gewicht - aantal)	<ul style="list-style-type: none">• 17,00 kg - 1 stuk
Totaal gewicht	17,00 kg
Eenvoudig bereikbaar	Ja
Bevestigingswijze	<ul style="list-style-type: none">• Geklemd
Identificatiemethode	Vaststelling zonder monstername
Destructieve handeling voor identificatie	Nee



Overzichtsfoto



Detailfoto

Conclusie

Actie

Het asbestmateriaal valt onder de mijlpaal van 2040.

Hoe zorgt u voor een asbestveilige toestand?

Zorgvuldig beheren

Advies van de asbestdeskundige

Te nemen maatregelen

- Zorg voor een veilig beheer. Vermijd het beschadigen van het asbestmateriaal. Controleer de toestand jaarlijks op wijzigingen.

Voorstel van verwijderingsmethode

- Eenvoudige handelingen: mag via doe-het-zelf of door werknemer(s) met opleidingsattest eenvoudige handelingen
eigenaars mogen dit zelf verwijderen aangezien het gaat over een Hechtgebonden asbest materiaal die niet beschadigd is en perfect bereikbaar is om deze op een veilige manier te verwijderen. Bekijk hieromtrent zeker onderstaande link en het Codex boek VI

<https://ovam.vlaanderen.be/wie-mag-wat-verwijderen>

Hoe rekening met volgende punten ivm de verwijdering:

* Trek beschermende kledij aan: een aansluitend stofmasker (beschermingsklasse FFP3), een wegwerpovertal en afspoelbare schoenen. U vindt deze spullen bij de betere doe-het-zelfzaak of een gespecialiseerde bouwhandel.

* Vermijd stof door het asbest te bevochtigen of te fixeren. Dat doet u door water te vernevelen of door een

aangepast fixeermiddel te gebruiken.

* Probeer het asbest niet te breken of te beschadigen.

* Hou asbestafval gescheiden van andere soorten bouwafval.

* Vouw de verontreinigde afdekfolies op en stop ze goed verpakt bij het asbestafval.

* Hebt u binnenshuis asbest verwijderd? Ga zeker niet stofzuigen, maar maak alles schoon met water. Stop gebruikte dweilen en doeken in een dubbele verpakking en voeg ze bij het asbestafval. Verlucht nadien het gebouw.

* Doe uw wegwerpoverall en stofmasker uit, stop ze in een dubbele verpakking en voeg ze bij het asbestafval.

* Hechtgebonden asbestafval mag u naar het plaatselijke recyclagepark brengen. Het is verplicht om het asbestafval dubbel te verpakken voor u het naar het recyclagepark brengt. Zo vermijdt u stofvorming en breuken tijdens het transport. Gebruik een verpakking die aangepast is aan de grootte van de stukken asbest.

* Sommige recyclageparken bieden asbestzakken en -folie gratis of voordelig aan. U kan ze ook kopen in de bouwhandel of de betere doe-het-zelf-zaak.

Zie zeker ook de tekst onderaan het Asbest attest ivm Asbest beheren en verwijderen.

Terug te vinden op volgende plannen

Zone 1: Hoofdgebouw

- Plan 1.11: Grondplan gelijkvloers
- Plan 1.12: Grondplan verdieping

Detailinformatie

Risicobeoordeling

Eindbeoordeling materiaalrisico	Laag materiaalrisico en/of verlaagde kans op vezelvrijgave
---------------------------------	--

Berekening materiaalrisico

Gebondenheid	Categorie 1: hechtgebonden in oorsprong
Asbestsoort (vezeltype)	Alleen chrysotiel
Asbestconcentratie	Laag (< 50%)
Afschermingsgraad van het gehele materiaal	Geheel of deels vrij aan de buitenlucht
Toestand van het materiaal	Licht beschadigd, licht verweerd. Intact calciumsilicaatmateriaal of categorie III 'gebondenheid'

Monstername

#	Type	Referentie	Resultaat
16.1	Mengmonster	46534/05	Chrysotiel

Technische gegevens

Beschrijving	Mastiek ramen
Omgeving	Buiten
Primaire drager	Wandopening verticaal (raam, deur, ...)
Asbestmateriaal	In-situ afwerkingslagen - Pasta, stopverf, voegsel, stopsel, vulsel, mastiek, kitten, ...
Bindmiddel van asbestmateriaal	Kitten, mastiek, pasta
Gebondenheid op basis van bindmiddel	Hecht
Hoeveelheid (gewicht - aantal)	<ul style="list-style-type: none">• 110,00 kg - 1 stuk
Totaal gewicht	110,00 kg
Eenvoudig bereikbaar	Ja
Bevestigingswijze	<ul style="list-style-type: none">• Verlijmd, ingegoten, versmeerd
Identificatiemethode	Vaststelling met monstername
Destructieve handeling voor identificatie	Nee



Overzichtsfoto



Detailfoto

Conclusie

Actie

Het asbestmateriaal valt onder de mijlpaal van 2040.

Hoe zorgt u voor een asbestveilige toestand?

Zorgvuldig beheren

Advies van de asbestdeskundige

Te nemen maatregelen

- Zorg voor een veilig beheer. Vermijd het beschadigen van het asbestmateriaal. Controleer de toestand jaarlijks op wijzigingen.

Voorstel van verwijderingsmethode

- Eenvoudige handelingen: mag via doe-het-zelf of door werknemer(s) met opleidingsattest eenvoudige handelingen
De eigenaars mogen dit zelf verwijderen aangezien het gaat over een Hechtgebonden asbest materiaal die niet beschadigd is en perfect bereikbaar is om deze op een veilige manier te verwijderen. Bekijk hieromtrent zeker onderstaande link en het Codex boek VI

<https://ovam.vlaanderen.be/wie-mag-wat-verwijderen>

Hoe rekening met volgende punten ivm de verwijdering:

* Trek beschermende kledij aan: een aansluitend stofmasker (beschermingsklasse FFP3), een wegwerpoverall en afspoelbare schoenen. U vindt deze spullen bij de betere doe-het-zelfzaak of een gespecialiseerde bouwhandel.

* Vermijd stof door het asbest te bevochtigen of te fixeren. Dat doet u door water te vernevelen of door een

aangepast fixeermiddel te gebruiken.

* Probeer het asbest niet te breken of te beschadigen.

* Hou asbestafval gescheiden van andere soorten bouwafval.

* Vouw de verontreinigde afdekfolies op en stop ze goed verpakt bij het asbestafval.

* Hebt u binnenshuis asbest verwijderd? Ga zeker niet stofzuigen, maar maak alles schoon met water. Stop gebruikte dweilen en doeken in een dubbele verpakking en voeg ze bij het asbestafval. Verlucht nadien het gebouw.

* Doe uw wegwerpoverall en stofmasker uit, stop ze in een dubbele verpakking en voeg ze bij het asbestafval.

* Hechtgebonden asbestafval mag u naar het plaatselijke recyclagepark brengen. Het is verplicht om het asbestafval dubbel te verpakken voor u het naar het recyclagepark brengt. Zo vermijdt u stofvorming en breuken tijdens het transport. Gebruik een verpakking die aangepast is aan de grootte van de stukken asbest.

* Sommige recyclageparken bieden asbestzakken en -folie gratis of voordelig aan. U kan ze ook kopen in de bouwhandel of de betere doe-het-zelf-zaak.

Zie zeker ook de tekst onderaan het Asbest attest ivm Asbest beheren en verwijderen.

Terug te vinden op volgend plan

Zone 1: Hoofdgebouw

- Plan 1.4: Grondplan gelijkvloers

Detailinformatie

Risicobeoordeling

Eindbeoordeling materiaalisico	Laag materiaalisico en/of verlaagde kans op vezelvrijgave
--------------------------------	---

Berekening materiaalisico

Gebondenheid	Categorie 1: hechtgebonden in oorsprong
Asbestsoort (vezeltype)	Crocidoliet aanwezig
Asbestconcentratie	Laag (< 50%)
Afschermingsgraad van het gehele materiaal	Geheel of deels (ook) vrij aan de binnenlucht
Toestand van het materiaal	Onbeschadigd, niet verweerd

Technische gegevens

Beschrijving	Plaat in vliegendeur
Omgeving	Binnen
Primaire drager	Wandopening verticaal (raam, deur, ...)
Asbestmateriaal	Plaat, paneel, tablet - Geëmailleerd, type Glasal
Bindmiddel van asbestmateriaal	Cement
Gebondenheid op basis van bindmiddel	Hecht
Hoeveelheid (oppervlakte - dikte - aantal)	• 0,30 m ² - 1,00 cm - 1 stuk
Totaal volume	0,003 m ³
Eenvoudig bereikbaar	Ja
Bevestigingswijze	<ul style="list-style-type: none">• Geklemd• Verlijmd, ingegoten, versmeerd
Identificatiemethode	Vaststelling zonder monstername
Destructieve handeling voor identificatie	Nee



Overzichtsfoto



Detailfoto

Conclusie

Actie

Het asbestmateriaal valt onder de mijlpaal van 2040.

Hoe zorgt u voor een asbestveilige toestand?

Zorgvuldig beheren

Advies van de asbestdeskundige

Te nemen maatregelen

- Zorg voor een veilig beheer. Vermijd het beschadigen van het asbestmateriaal. Controleer de toestand jaarlijks op wijzigingen.

Voorstel van verwijderingsmethode

- Eenvoudige handelingen: mag via doe-het-zelf of door werknemer(s) met opleidingsattest eenvoudige handelingen
De eigenaars mogen dit zelf verwijderen aangezien het gaat over een Hechtgebonden asbest materiaal die niet beschadigd is en perfect bereikbaar is om deze op een veilige manier te verwijderen. Bekijk hieromtrent zeker onderstaande link en het Codex boek VI

<https://ovam.vlaanderen.be/wie-mag-wat-verwijderen>

Hoe rekening met volgende punten ivm de verwijdering:

* Trek beschermende kledij aan: een aansluitend stofmasker (beschermingsklasse FFP3), een wegwerpoverall en afspoelbare schoenen. U vindt deze spullen bij de betere doe-het-zelfzaak of een gespecialiseerde bouwhandel.

* Vermijd stof door het asbest te bevochtigen of te fixeren. Dat doet u door water te vernevelen of door een

aangepast fixeermiddel te gebruiken.

* Probeer het asbest niet te breken of te beschadigen.

* Hou asbestafval gescheiden van andere soorten bouwafval.

* Vouw de verontreinigde afdekfolies op en stop ze goed verpakt bij het asbestafval.

* Hebt u binnenshuis asbest verwijderd? Ga zeker niet stofzuigen, maar maak alles schoon met water. Stop gebruikte dweilen en doeken in een dubbele verpakking en voeg ze bij het asbestafval. Verlucht nadien het gebouw.

* Doe uw wegwerpovertuig en stofmasker uit, stop ze in een dubbele verpakking en voeg ze bij het asbestafval.

* Hechtgebonden asbestafval mag u naar het plaatselijke recyclagepark brengen. Het is verplicht om het asbestafval dubbel te verpakken voor u het naar het recyclagepark brengt. Zo vermijdt u stofvorming en breuken tijdens het transport. Gebruik een verpakking die aangepast is aan de grootte van de stukken asbest.

* Sommige recyclageparken bieden asbestzakken en -folie gratis of voordelig aan. U kan ze ook kopen in de bouwhandel of de betere doe-het-zelf-zaak.

Zie zeker ook de tekst onderaan het Asbest attest ivm Asbest beheren en verwijderen.

Terug te vinden op volgende plannen

Zone 1: Hoofdgebouw

- Plan 1.2: Grondplan schuur aan woning
- Plan 1.4: Grondplan gelijkvloers
- Plan 1.6: Grondplan verdieping

Detailinformatie

Risicobeoordeling

Eindbeoordeling materiaalrisico	Laag materiaalrisico en/of verlaagde kans op vezelvrijgave
---------------------------------	--

Berekening materiaalrisico

Gebondenheid	Categorie 1: hechtgebonden in oorsprong
Asbestsoort (vezeltype)	Crocidoliet aanwezig
Asbestconcentratie	Laag (< 50%)
Afschermingsgraad van het gehele materiaal	Geheel of deels (ook) vrij aan de binnenlucht
Toestand van het materiaal	Onbeschadigd, niet verweerd

Technische gegevens

Beschrijving	Elektrische schakelaars
Omgeving	Binnen
Primaire drager	Communicatie en elektrische infrastructuur en uitrusting
Asbestmateriaal	Plaat, paneel, tablet - Type Bakeliet
Bindmiddel van asbestmateriaal	Kunststof of -hars
Gebondenheid op basis van bindmiddel	Hecht
Hoeveelheid (oppervlakte - dikte - aantal)	• 0,30 m ² - 1,00 cm - 20 stuks
Totaal volume	0,06 m ³
Eenvoudig bereikbaar	Ja
Bevestigingswijze	• Geschroefd
Identificatiemethode	Vaststelling zonder monstername
Destructieve handeling voor identificatie	Nee



Overzichtsfoto



Detailfoto

Conclusie

Actie

Het asbestmateriaal valt onder de mijlpaal van 2040.

Hoe zorgt u voor een asbestveilige toestand?

Zorgvuldig beheren

Advies van de asbestdeskundige

Te nemen maatregelen

- Zorg voor een veilig beheer. Vermijd het beschadigen van het asbestmateriaal. Controleer de toestand jaarlijks op wijzigingen.

Voorstel van verwijderingsmethode

- Eenvoudige handelingen: mag via doe-het-zelf of door werknemer(s) met opleidingsattest eenvoudige handelingen
De eigenaars mogen dit zelf verwijderen aangezien het gaat over een Hechtgebonden asbest materiaal die niet beschadigd is en perfect bereikbaar is om deze op een veilige manier te verwijderen. Bekijk hieromtrent zeker onderstaande link en het Codex boek VI

<https://ovam.vlaanderen.be/wie-mag-wat-verwijderen>

Hoe rekening met volgende punten ivm de verwijdering:

* Trek beschermende kledij aan: een aansluitend stofmasker (beschermingsklasse FFP3), een wegwerpoverall en afspoelbare schoenen. U vindt deze spullen bij de betere doe-het-zelfzaak of een gespecialiseerde bouwhandel.

* Vermijd stof door het asbest te bevochtigen of te fixeren. Dat doet u door water te vernevelen of door een

aangepast fixeermiddel te gebruiken.

* Probeer het asbest niet te breken of te beschadigen.

* Hou asbestafval gescheiden van andere soorten bouwafval.

* Vouw de verontreinigde afdekfolies op en stop ze goed verpakt bij het asbestafval.

* Hebt u binnenshuis asbest verwijderd? Ga zeker niet stofzuigen, maar maak alles schoon met water. Stop gebruikte dweilen en doeken in een dubbele verpakking en voeg ze bij het asbestafval. Verlucht nadien het gebouw.

* Doe uw wegwerpoverall en stofmasker uit, stop ze in een dubbele verpakking en voeg ze bij het asbestafval.

* Hechtgebonden asbestafval mag u naar het plaatselijke recyclagepark brengen. Het is verplicht om het asbestafval dubbel te verpakken voor u het naar het recyclagepark brengt. Zo vermijdt u stofvorming en breuken tijdens het transport. Gebruik een verpakking die aangepast is aan de grootte van de stukken asbest.

* Sommige recyclageparken bieden asbestzakken en -folie gratis of voordelig aan. U kan ze ook kopen in de bouwhandel of de betere doe-het-zelf-zaak.

Zie zeker ook de tekst onderaan het Asbest attest ivm Asbest beheren en verwijderen.

Terug te vinden op volgend plan

Zone 1: Hoofdgebouw

- Plan 1.10: Grondplan zolder boven garage

Detailinformatie

Risicobeoordeling

Eindbeoordeling materiaalrisico	Laag materiaalrisico en/of verlaagde kans op vezelvrijgave
---------------------------------	--

Berekening materiaalrisico

Gebondenheid	Categorie 1: hechtgebonden in oorsprong
Asbestsoort (vezeltype)	Crocidoliet aanwezig
Asbestconcentratie	Laag (< 50%)
Afschermingsgraad van het gehele materiaal	Geheel of deels vrij aan de buitenlucht
Toestand van het materiaal	Licht beschadigd, licht verweerd. Intact calciumsilicaatmateriaal of categorie III 'gebondenheid'

Technische gegevens

Beschrijving	Verluchtingsbuizen in gevel
Omgeving	Buiten
Primaire drager	Wand buitenschil
Asbestmateriaal	Buis, koker, leiding, pijp, doorvoer
Bindmiddel van asbestmateriaal	Cement
Gebondenheid op basis van bindmiddel	Hecht
Hoeveelheid (lengte - omtrek - dikte - aantal)	<ul style="list-style-type: none">• 0,30 m - 5,00 cm - 1,00 cm - 10 stuks
Totaal volume	0,002 m ³
Eenvoudig bereikbaar	Ja
Bevestigingswijze	<ul style="list-style-type: none">• Verlijmd, ingegoten, versmeerd
Identificatiemethode	Vaststelling zonder monsternamen
Destructieve handeling voor identificatie	Nee

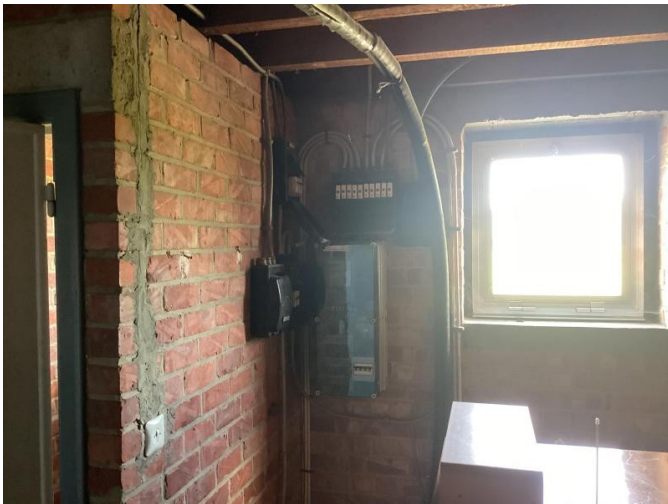

Overzichtsfoto



Detailfoto

Conclusie

Actie

Het asbestmateriaal valt onder de mijlpaal van 2040.

Hoe zorgt u voor een asbestveilige toestand?

Zorgvuldig beheren

Advies van de asbestdeskundige

Te nemen maatregelen

- Zorg voor een veilig beheer. Vermijd het beschadigen van het asbestmateriaal. Controleer de toestand jaarlijks op wijzigingen.

Voorstel van verwijderingsmethode

- Eenvoudige handelingen: mag via doe-het-zelf of door werknemer(s) met opleidingsattest eenvoudige handelingen
De eigenaars mogen dit zelf verwijderen aangezien het gaat over een Hechtgebonden asbest materiaal die niet beschadigd is en perfect bereikbaar is om deze op een veilige manier te verwijderen. Bekijk hieromtrent zeker onderstaande link en het Codex boek VI

<https://ovam.vlaanderen.be/wie-mag-wat-verwijderen>

Hoe rekening met volgende punten ivm de verwijdering:

* Trek beschermende kledij aan: een aansluitend stofmasker (beschermingsklasse FFP3), een wegwerpoverall en afspoelbare schoenen. U vindt deze spullen bij de betere doe-het-zelfzaak of een gespecialiseerde bouwhandel.

* Vermijd stof door het asbest te bevochtigen of te fixeren. Dat doet u door water te vernevelen of door een

aangepast fixeermiddel te gebruiken.

* Probeer het asbest niet te breken of te beschadigen.

* Hou asbestafval gescheiden van andere soorten bouwafval.

* Vouw de verontreinigde afdekfolies op en stop ze goed verpakt bij het asbestafval.

* Hebt u binnenshuis asbest verwijderd? Ga zeker niet stofzuigen, maar maak alles schoon met water. Stop gebruikte dweilen en doeken in een dubbele verpakking en voeg ze bij het asbestafval. Verlucht nadien het gebouw.

* Doe uw wegwerpoverall en stofmasker uit, stop ze in een dubbele verpakking en voeg ze bij het asbestafval.

* Hechtgebonden asbestafval mag u naar het plaatselijke recyclagepark brengen. Het is verplicht om het asbestafval dubbel te verpakken voor u het naar het recyclagepark brengt. Zo vermijdt u stofvorming en breuken tijdens het transport. Gebruik een verpakking die aangepast is aan de grootte van de stukken asbest.

* Sommige recyclageparken bieden asbestzakken en -folie gratis of voordelig aan. U kan ze ook kopen in de bouwhandel of de betere doe-het-zelf-zaak.

Zie zeker ook de tekst onderaan het Asbest attest ivm Asbest beheren en verwijderen.

Terug te vinden op volgend plan

Zone 1: Hoofdgebouw

- Plan 1.4: Grondplan gelijkvloers

Detailinformatie

Risicobeoordeling

Eindbeoordeling materiaalrisico	Laag materiaalrisico en/of verlaagde kans op vezelvrijgave
---------------------------------	--

Berekening materiaalrisico

Gebondenheid	Categorie 1: hechtgebonden in oorsprong
Asbestsoort (vezeltype)	Crocidoliet aanwezig
Asbestconcentratie	Laag (< 50%)
Afschermingsgraad van het gehele materiaal	Geheel of deels (ook) vrij aan de binnenlucht
Toestand van het materiaal	Onbeschadigd, niet verweerd

Technische gegevens

Beschrijving	Elektrische installatie
Omgeving	Binnen
Primaire drager	Communicatie en elektrische infrastructuur en uitrusting
Asbestmateriaal	Plaat, paneel, tablet - Type Bakeliet
Bindmiddel van asbestmateriaal	Kunststof of -hars
Gebondenheid op basis van bindmiddel	Hecht
Hoeveelheid (oppervlakte - dikte - aantal)	• 0,70 m ² - 1,00 cm - 1 stuk
Totaal volume	0,007 m ³
Eenvoudig bereikbaar	Ja
Bevestigingswijze	• Geschroefd
Identificatiemethode	Vaststelling zonder monsternamen
Destructieve handeling voor identificatie	Nee



Overzichtsfoto



Detailfoto

Conclusie

Actie

Het asbestmateriaal valt onder de mijlpaal van 2040.

Hoe zorgt u voor een asbestveilige toestand?

Zorgvuldig beheren

Advies van de asbestdeskundige

Te nemen maatregelen

- Zorg voor een veilig beheer. Vermijd het beschadigen van het asbestmateriaal. Controleer de toestand jaarlijks op wijzigingen.

Voorstel van verwijderingsmethode

- Eenvoudige handelingen: mag via doe-het-zelf of door werknemer(s) met opleidingsattest eenvoudige handelingen
De eigenaars mogen dit zelf verwijderen aangezien het gaat over een Hechtgebonden asbest materiaal die niet beschadigd is en perfect bereikbaar is om deze op een veilige manier te verwijderen. Bekijk hieromtrent zeker onderstaande link en het Codex boek VI

<https://ovam.vlaanderen.be/wie-mag-wat-verwijderen>

Hoe rekening met volgende punten ivm de verwijdering:

* Trek beschermende kledij aan: een aansluitend stofmasker (beschermingsklasse FFP3), een wegwerpoverall en afspoelbare schoenen. U vindt deze spullen bij de betere doe-het-zelfzaak of een gespecialiseerde bouwhandel.

* Vermijd stof door het asbest te bevochtigen of te fixeren. Dat doet u door water te vernevelen of door een

aangepast fixeermiddel te gebruiken.

* Probeer het asbest niet te breken of te beschadigen.

* Hou asbestafval gescheiden van andere soorten bouwafval.

* Vouw de verontreinigde afdekfolies op en stop ze goed verpakt bij het asbestafval.

* Hebt u binnenshuis asbest verwijderd? Ga zeker niet stofzuigen, maar maak alles schoon met water. Stop gebruikte dweilen en doeken in een dubbele verpakking en voeg ze bij het asbestafval. Verlucht nadien het gebouw.

* Doe uw wegwerpovertuig en stofmasker uit, stop ze in een dubbele verpakking en voeg ze bij het asbestafval.

* Hechtgebonden asbestafval mag u naar het plaatselijke recyclagepark brengen. Het is verplicht om het asbestafval dubbel te verpakken voor u het naar het recyclagepark brengt. Zo vermijdt u stofvorming en breuken tijdens het transport. Gebruik een verpakking die aangepast is aan de grootte van de stukken asbest.

* Sommige recyclageparken bieden asbestzakken en -folie gratis of voordelig aan. U kan ze ook kopen in de bouwhandel of de betere doe-het-zelf-zaak.

Zie zeker ook de tekst onderaan het Asbest attest ivm Asbest beheren en verwijderen.

Terug te vinden op volgende plannen

Zone 1: Hoofdgebouw

- Plan 1.4: Grondplan gelijkvloers
- Plan 1.6: Grondplan verdieping

Detailinformatie

Risicobeoordeling

Eindbeoordeling materiaalrisico	Laag materiaalrisico en/of verlaagde kans op vezelvrijgave
---------------------------------	--

Berekening materiaalrisico

Gebondenheid	Categorie 1: hechtgebonden in oorsprong
Asbestsoort (vezeltype)	Alleen chrysotiel
Asbestconcentratie	Laag (< 50%)
Afschermingsgraad van het gehele materiaal	Geheel of deels (ook) vrij aan de binnenlucht
Toestand van het materiaal	Licht beschadigd, licht verweerd. Intact calciumsilicaatmateriaal of categorie III 'gebondenheid'

Technische gegevens

Beschrijving	Venstertabletten
Omgeving	Binnen
Primaire drager	Wandopening verticaal (raam, deur, ...)
Asbestmateriaal	Plaat, paneel, tablet - Type Massal
Bindmiddel van asbestmateriaal	Cement
Gebondenheid op basis van bindmiddel	Hecht
Hoeveelheid (oppervlakte - dikte - aantal)	• 0,70 m ² - 1,00 cm - 5 stuks
Totaal volume	0,035 m ³
Eenvoudig bereikbaar	Ja
Bevestigingswijze	• Verlijmd, ingegoten, versmeerd
Identificatiemethode	Vaststelling zonder monstername
Destructieve handeling voor identificatie	Nee



Overzichtsfoto



Detailfoto

Conclusie

Actie

Het asbestmateriaal valt onder de mijlpaal van 2040.

Hoe zorgt u voor een asbestveilige toestand?

Zorgvuldig beheren

Advies van de asbestdeskundige

Te nemen maatregelen

- Zorg voor een veilig beheer. Vermijd het beschadigen van het asbestmateriaal. Controleer de toestand jaarlijks op wijzigingen.

Voorstel van verwijderingsmethode

- Eenvoudige handelingen: mag via doe-het-zelf of door werknemer(s) met opleidingsattest eenvoudige handelingen
De eigenaars mogen dit zelf verwijderen aangezien het gaat over een Hechtgebonden asbest materiaal die niet beschadigd is en perfect bereikbaar is om deze op een veilige manier te verwijderen. Bekijk hieromtrent zeker onderstaande link en het Codex boek VI

<https://ovam.vlaanderen.be/wie-mag-wat-verwijderen>

Hoe rekening met volgende punten ivm de verwijdering:

* Trek beschermende kledij aan: een aansluitend stofmasker (beschermingsklasse FFP3), een wegwerpovertall en afspoelbare schoenen. U vindt deze spullen bij de betere doe-het-zelfzaak of een gespecialiseerde bouwhandel.

* Vermijd stof door het asbest te bevochtigen of te fixeren. Dat doet u door water te vernevelen of door een

aangepast fixeermiddel te gebruiken.

- * Probeer het asbest niet te breken of te beschadigen.

- * Hou asbestafval gescheiden van andere soorten bouwafval.

- * Vouw de verontreinigde afdekfolies op en stop ze goed verpakt bij het asbestafval.

- * Hebt u binnenshuis asbest verwijderd? Ga zeker niet stofzuigen, maar maak alles schoon met water. Stop gebruikte dweilen en doeken in een dubbele verpakking en voeg ze bij het asbestafval. Verlucht nadien het gebouw.

- * Doe uw wegwerpoverall en stofmasker uit, stop ze in een dubbele verpakking en voeg ze bij het asbestafval.

- * Hechtgebonden asbestafval mag u naar het plaatselijke recyclagepark brengen. Het is verplicht om het asbestafval dubbel te verpakken voor u het naar het recyclagepark brengt. Zo vermijdt u stofvorming en breuken tijdens het transport. Gebruik een verpakking die aangepast is aan de grootte van de stukken asbest.

- * Sommige recyclageparken bieden asbestzakken en -folie gratis of voordelig aan. U kan ze ook kopen in de bouwhandel of de betere doe-het-zelf-zaak.

Zie zeker ook de tekst onderaan het Asbest attest ivm Asbest beheren en verwijderen.

Terug te vinden op volgend plan

Zone 1: Hoofdgebouw

- Plan 1.5: Grondplan gelijkvloers

Detailinformatie

Risicobeoordeling

Eindbeoordeling materiaalrisico	Laag materiaalrisico en/of verlaagde kans op vezelvrijgave
---------------------------------	--

Berekening materiaalrisico

Gebondenheid	Categorie 1: hechtgebonden in oorsprong
Asbestsoort (vezeltype)	Crocidoliet aanwezig
Asbestconcentratie	Laag (< 50%)
Afschermingsgraad van het gehele materiaal	Geheel of deels vrij aan de buitenlucht
Toestand van het materiaal	Onbeschadigd, niet verweerd

Technische gegevens

Beschrijving	Plaat in voor en achterdeur
Omgeving	Grenst aan binnen- en buitenlucht
Primaire drager	Wandopening verticaal (raam, deur, ...)
Asbestmateriaal	Plaat, paneel, tablet - Geëmailleerd, type Glasal
Bindmiddel van asbestmateriaal	Cement
Gebondenheid op basis van bindmiddel	Hecht
Hoeveelheid (oppervlakte - dikte - aantal)	• 0,50 m ² - 1,00 cm - 3 stuks
Totaal volume	0,015 m ³
Eenvoudig bereikbaar	Ja
Bevestigingswijze	<ul style="list-style-type: none">• Geklemd• Verlijmd, ingegoten, versmeerd
Identificatiemethode	Vaststelling zonder monstername
Destructieve handeling voor identificatie	Nee



Overzichtsfoto



Detailfoto

Conclusie

Actie

Het asbestmateriaal valt onder de mijlpaal van 2040.

Hoe zorgt u voor een asbestveilige toestand?

Zorgvuldig beheren

Advies van de asbestdeskundige

Te nemen maatregelen

- Zorg voor een veilig beheer. Vermijd het beschadigen van het asbestmateriaal. Controleer de toestand jaarlijks op wijzigingen.

Voorstel van verwijderingsmethode

- Eenvoudige handelingen: mag via doe-het-zelf of door werknemer(s) met opleidingsattest eenvoudige handelingen
De eigenaars mogen dit zelf verwijderen aangezien het gaat over een Hechtgebonden asbest materiaal die niet beschadigd is en perfect bereikbaar is om deze op een veilige manier te verwijderen. Bekijk hieromtrent zeker onderstaande link en het Codex boek VI

<https://ovam.vlaanderen.be/wie-mag-wat-verwijderen>

Hoe rekening met volgende punten ivm de verwijdering:

* Trek beschermende kledij aan: een aansluitend stofmasker (beschermingsklasse FFP3), een wegwerpoverall en afspoelbare schoenen. U vindt deze spullen bij de betere doe-het-zelfzaak of een gespecialiseerde bouwhandel.

* Vermijd stof door het asbest te bevochtigen of te fixeren. Dat doet u door water te vernevelen of door een

aangepast fixeermiddel te gebruiken.

* Probeer het asbest niet te breken of te beschadigen.

* Hou asbestafval gescheiden van andere soorten bouwafval.

* Vouw de verontreinigde afdekfolies op en stop ze goed verpakt bij het asbestafval.

* Hebt u binnenshuis asbest verwijderd? Ga zeker niet stofzuigen, maar maak alles schoon met water. Stop gebruikte dweilen en doeken in een dubbele verpakking en voeg ze bij het asbestafval. Verlucht nadien het gebouw.

* Doe uw wegwerpoverall en stofmasker uit, stop ze in een dubbele verpakking en voeg ze bij het asbestafval.

* Hechtgebonden asbestafval mag u naar het plaatselijke recyclagepark brengen. Het is verplicht om het asbestafval dubbel te verpakken voor u het naar het recyclagepark brengt. Zo vermijdt u stofvorming en breuken tijdens het transport. Gebruik een verpakking die aangepast is aan de grootte van de stukken asbest.

* Sommige recyclageparken bieden asbestzakken en -folie gratis of voordelig aan. U kan ze ook kopen in de bouwhandel of de betere doe-het-zelf-zaak.

Zie zeker ook de tekst onderaan het Asbest attest ivm Asbest beheren en verwijderen.

Terug te vinden op volgend plan

Zone 1: Hoofdgebouw

- Plan 1.4: Grondplan gelijkvloers

Detailinformatie

Risicobeoordeling

Eindbeoordeling materiaalrisico	Laag materiaalrisico en/of verlaagde kans op vezelvrijgave
---------------------------------	--

Berekening materiaalrisico

Gebondenheid	Categorie 1: hechtgebonden in oorsprong
Asbestsoort (vezeltype)	Crocidoliet aanwezig
Asbestconcentratie	Laag (< 50%)
Afschermingsgraad van het gehele materiaal	Geheel of deels (ook) vrij aan de binnenlucht
Toestand van het materiaal	Onbeschadigd, niet verweerd

Technische gegevens

Beschrijving	Platen rond lavabo
Omgeving	Binnen
Primaire drager	Binnenwand
Asbestmateriaal	Plaat, paneel, tablet - Geëmailleerd, type Glasal
Bindmiddel van asbestmateriaal	Cement
Gebondenheid op basis van bindmiddel	Hecht
Hoeveelheid (oppervlakte - dikte - aantal)	• 0,50 m ² - 1,00 cm - 1 stuk
Totaal volume	0,005 m ³
Eenvoudig bereikbaar	Ja
Bevestigingswijze	• Geschroefd
Identificatiemethode	Vaststelling zonder monstername
Destructieve handeling voor identificatie	Nee

Beperkingen



Situeringfoto

Conclusie

Tijdelijke beperking

Reden: Overwoekerende vegetatie

Uitleg van de asbestdeskundige: De tuin is helemaal verwildert waardoor ik niet kan zien of hier verdachte materialen liggen.

Dit kan niet op korte termijn worden opgelost waardoor dit een middellange termijnbeperking wordt.

Terug te vinden op volgend plan

Zone 1: Hoofdgebouw

- Plan 1.1: Grondplan perceel



Situeringsfoto

Conclusie

Tijdelijke beperking

Reden: Het onderzoek kan niet uitgevoerd worden binnen de bepalingen van de Welzijnswet

Uitleg van de asbestdeskundige: De schouwen zijn niet inspecteerbaar volgens de Codx welzijn op het werk en bevinden zich tevens op een hoogteroer dan 3,50m. Deze kan niet op korte termijn worden opgelost waardoor het een middellange termijnbeperking wordt.

Terug te vinden op volgend plan

Zone 1: Hoofdgebouw

- Plan 1.14: Hoofdgebouw plan

Adviezen



Vrije foto

Advies

Onder de niet verdachte Vloerbekleding ken eventueel nog een oude verdachte vloerbekleding zitten of verdachte lijm.

Terug te vinden op volgend plan

Zone 1: Hoofdgebouw

- Plan 1.8: Grondplan verdieping

Detailinformatie

Identificatiemethode	Vaststelling & expertise (niet-asbestverdacht)
----------------------	--



Vrije foto

Advies

Alle plafonds zijn valse plafonds waardoor ik niet weet wat hierachter zit. Hierdoor kunnen er eventueel verdachte materialen achter zitten.

Terug te vinden op volgende plannen

Zone 1: Hoofdgebouw

- Plan 1.5: Grondplan gelijkvloers
- Plan 1.7: Grondplan verdieping

Detailinformatie

Identificatiemethode	Redelijk vermoeden
----------------------	--------------------



Vrije foto

Advies

In de brander kunnen eventueel asbesthoudende onderdelen zijn gebruikt.

Terug te vinden op volgend plan

Zone 1: Hoofdgebouw

- Plan 1.5: Grondplan gelijkvloers

Detailinformatie

Identificatiemethode	Redelijk vermoeden
----------------------	--------------------



Vrije foto

Advies

Het schuin dak van de schuur aan woning bestaat kans buiten uit ijzeren platen en van binnen uit isolatie platen.

Terug te vinden op volgend plan

Zone 1: Hoofdgebouw

- Plan 1.3: Grondplan zolder schuur aan woning

Detailinformatie

Identificatiemethode	Vaststelling & expertise (niet-asbestverdacht)
----------------------	--



Vrije foto

Advies

Sommige muren zijn valse muren waardoor ik niet weet wat hierachter zit. Hierdoor kunnen er eventueel verdachte materialen achter zitten.

Terug te vinden op volgende plannen

Zone 1: Hoofdgebouw

- Plan 1.4: Grondplan gelijkvloers
- Plan 1.6: Grondplan verdieping

Detailinformatie

Identificatiemethode	Redelijk vermoeden
----------------------	--------------------

Geen asbest

Fiche 31: Leidingisolatie op zolder boven garage

Geen asbest



Overzichtsfoto



Detailfoto

Conclusie

Geen asbest

Terug te vinden op volgend plan

Zone 1: Hoofdgebouw

- Plan 1.10: Grondplan zolder boven garage

Detailinformatie

Monstername

#	Type	Referentie	Resultaat
31.1	Puntmonster	46534/04	Geen asbest

Technische gegevens

Beschrijving	Leidingisolatie op zolder boven garage
Omgeving	Binnen
Primaire drager	HVAC infrastructuur en uitrusting
Bindmiddel van materiaal	Bitumen (roofing, teer, asfalt)
Gebondenheid op basis van bindmiddel	Hecht
Hoeveelheid (lengte - omtrek - dikte - aantal)	<ul style="list-style-type: none">• 9,00 m - 5,00 cm - 1,00 cm - 1 stuk
Totaal volume	0,005 m ³
Identificatiemethode	Vaststelling met monstername
Destructieve handeling voor identificatie	Nee

Fiche 32: Pleisterwerk muren

Geen asbest



Overzichtsfoto



Detailfoto

Conclusie

Geen asbest

Terug te vinden op volgende plannen

Zone 1: Hoofdgebouw

- Plan 1.4: Grondplan gelijkvloers
- Plan 1.6: Grondplan verdieping

Detailinformatie

Monstername

#	Type	Referentie	Resultaat
32.1	Mengmonster	46534/01	Geen asbest

Technische gegevens

Beschrijving	Pleisterwerk muren
Omgeving	Binnen
Primaire drager	Binnenwand
Bindmiddel van materiaal	Gips - kalk
Gebondenheid op basis van bindmiddel	Niet-hechtgebonden
Hoeveelheid (oppervlakte - dikte - aantal)	• 179,00 m ² - 1,00 cm - 1 stuk
Totaal volume	1,79 m ³
Identificatiemethode	Vaststelling met monstername
Destructieve handeling voor identificatie	Nee
Opmerking	Stalen genomen op de verplichte plaatsen waar mogelijk is en waar pleisterwerk aanwezig is. Trap Eetplaats

Fiche 33: Leidingisollatie stal aan woning

Geen asbest



Overzichtsfoto



Detailfoto

Conclusie

Geen asbest

Terug te vinden op volgend plan

Zone 1: Hoofdgebouw

- Plan 1.2: Grondplan schuur aan woning

Detailinformatie

Monstername

#	Type	Referentie	Resultaat
33.1	Mengmonster	46534/03	Geen asbest

Technische gegevens

Beschrijving	Leidingisolatie stal aan woning
Omgeving	Binnen
Primaire drager	HVAC infrastructuur en uitrusting
Bindmiddel van materiaal	Karton - papier - viltachtig
Gebondenheid op basis van bindmiddel	Niet-hechtgebonden
Hoeveelheid (lengte - omtrek - dikte - aantal)	<ul style="list-style-type: none">• 3,00 m - 2,00 cm - 1,00 cm - 1 stuk• 0,30 m - 2,00 cm - 1,00 cm - 1 stuk
Totaal volume	< 0,001 m ³
Identificatiemethode	Vaststelling met monstername
Destructieve handeling voor identificatie	Nee

Fiche 34: Vloerzeil bovenverdieping 1

Geen asbest



Overzichtsfoto

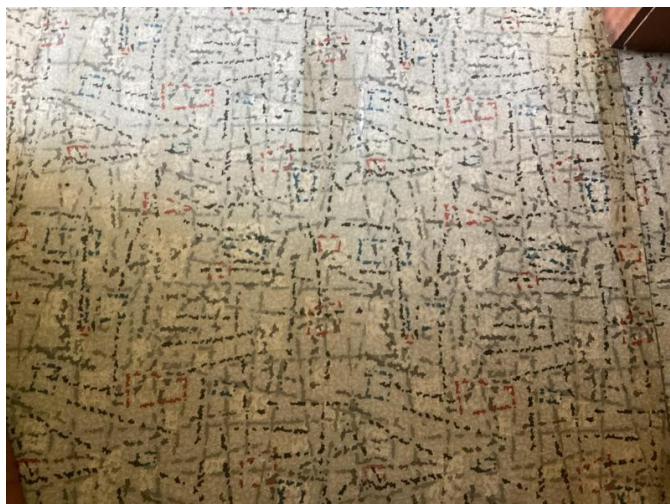

Detailfoto

Conclusie

Geen asbest

Terug te vinden op volgend plan

Zone 1: Hoofdgebouw

- Plan 1.8: Grondplan verdieping

Detailinformatie

Monstername

#	Type	Referentie	Resultaat
34.1	Puntmonster	46534/02	Geen asbest

Technische gegevens

Beschrijving	Vloerzeil bovenverdieping 1
Omgeving	Binnen
Primaire drager	Vloer
Bindmiddel van materiaal	Karton - papier - viltachtig
Gebondenheid op basis van bindmiddel	Niet-hechtgebonden
Hoeveelheid (oppervlakte - aantal)	• 57,00 m ² - 1 stuk
Totale oppervlakte	57,00 m ²
Identificatiemethode	Vaststelling met monstername
Destructieve handeling voor identificatie	Nee
Opmerking	Hier kan eventueel nog een oude onder liggen.

Waarom is dit asbestattest belangrijk voor u?

Het is algemeen bekend dat het inademen van asbestvezels gevaarlijk is voor de gezondheid. Daarom is het belangrijk dat u weet waar zich asbest bevindt en welke maatregelen u kan nemen om gezondheidsrisico's te vermijden. Zo maakt u uw woning of gebouw asbestveilig en behoudt u de waarde. De eerste stap hebt u daarvoor al gezet met dit asbestattest.

De gebruikte begrippen in dit hoofdstuk worden achteraan in de begrippenlijst uitgelegd.

Wat is asbest?

Asbest is een schadelijke stof die in meer dan 3.500 materialen verwerkt is. In de vorige eeuw was asbest populair vanwege de vele nuttige toepassingen, maar ondertussen kennen we de grote gezondheidsrisico's. Vaak weten we niet dat asbest ook in onze eigen woning of onze gebouwen verborgen zit. Asbest is in België verboden sinds 2001. Er is een grote kans dat asbest aanwezig is in gebouwen die gebouwd zijn voor 2001.

Wanneer asbestvezels vrijkomen in de lucht kunnen ze ingeademd worden en gezondheidsrisico's veroorzaken. Men wordt niet onmiddellijk ziek, dit gebeurt pas 20 tot 40 jaar na de blootstelling. Vooral een regelmatige blootstelling of een blootstelling aan een hoge concentratie zijn risicovol. Kinderen en jongeren zijn extra kwetsbaar. Sommige mensen schatten de risico's voor zichzelf te laag in. Toch krijgen jaarlijks nog veel mensen de diagnose van een asbestziekte. Meestal is die niet te genezen.

Hoe interpreteert u het asbestattest?

Asbest kan zich ook bevinden op niet-geïnspecteerde plaatsen

Een standaard asbestattest is opgemaakt door een asbestdeskundige volgens de richtlijnen van het Inspectieprotocol dat de verplichte inspanningen beschrijft. Een asbestdeskundige voert standaard een visuele inspectie uit van de constructies en objecten op de locatie. Hij tilt losse elementen op om erachter of eronder te inspecteren. Hij neemt ook monsters voor labo-analyses en raadpleegt bewijsdocumenten. **De volgende zaken zijn niet standaard voorzien:**

- De asbestdeskundige inspecteert **geen verborgen asbest** waarvoor hij objecten moet demonteren, beschadigen of openbreken. Wenst de eigenaar ook ingesloten asbest te laten inspecteren dan kan hij de asbestdeskundige vragen om een aanvullend (destructief) onderzoek te doen, bijvoorbeeld voorafgaand aan werken of sloop.
- De asbestdeskundige inspecteert **geen ondergrondse objecten** en geen asbest vermengd in bodem, steenslag of puin. Wat zichtbaar is aan de oppervlakte (opliggend) kan hij wel inspecteren.
- De asbestdeskundigen inspecteert ook **geen roerende objecten** zoals voertuigen, losse meubels en gereedschap. Wenst de eigenaar ook roerende objecten te laten inspecteren dan kan hij de asbestdeskundige vragen om dit aanvullend mee te inspecteren.
- De asbestdeskundige inspecteert **geen** delen die voor hem **ontoegankelijk en onveilig zijn**. Wanneer hij een deel niet heeft kunnen beoordelen, wordt dat aangeduid in het attest als een beperking. Constructies met een bouwjaar 2001 of recenter moeten niet geïnspecteerd worden. In het attest duidt de asbestdeskundige ze aan als een uitsluiting.
- De asbestdeskundige inspecteert **geen** constructies- en terreindelen waartoe de eigenaar geen opdracht gaf omdat ze **buiten de eigendomsgrenzen** liggen of **geen onderdeel** vormden van een **verkoop**.

Bevatten alle asbestverdachte materialen asbest?

Op basis van ervaring en expertise kan een asbestdeskundige zonder monsters te nemen oordelen of een materiaal mogelijk asbest kan bevatten. Voor sommige materialen is dit nooit mogelijk en moet hij een monster nemen voor een labo-analyse. Een asbestverdacht materiaal wordt als asbesthoudend beschouwd, tenzij de asbestdeskundige over een laboanalyse beschikt die aantoonst dat het geen asbest bevat.

Hoe interpreteert u de risicobeoordeling?

De mogelijke categorieën zijn:

- Categorie 1: materiaal met een hoog risico en/of met een hoge kans op vezelvrijgave
- Categorie 2: materiaal met een verhoogd risico en/of een verhoogde kans op vezelvrijgave
- Categorie 3: materiaal met een laag risico en/of lage kans op vezelvrijgave
- Categorie 4: materiaal met een zeer laag risico en/of zeer lage kans op vezelvrijgave

Het soort asbest, de concentratie ervan in het materiaal, de toestand van het bindmiddel, de mate van afdekking en de aanwezigheid in binnen- of buitenlucht zijn factoren die het risico bepalen. Het vrijkomen van asbestvezels in een binnenruimte is risicovoller dan in de buitenlucht. In de buitenlucht gaan asbestvezels sneller verwaaïen of verdunnen. In binnenruimtes is dit niet het geval en kunnen de concentraties hoog oplopen. Dit verhoogt het risico op het inademen van asbestvezels.

Voor materialen uit categorie 1 of 2 moet u maatregelen nemen om een asbestveilige toestand te verkrijgen: (dringend) wegnemen of een (dringende) maatregel nemen om het risico naar (zeer) laag te brengen. Voor materialen uit categorie 3 en 4 is dit niet nodig. U beheert ze zorgvuldig om de asbestveilige toestand te behouden.

Wat betekenen de mijlpalen 2032, 2034 en 2040?

Tegen 2032 moet elke eigenaar van een gebouw ouder dan 2001 over een asbestattest beschikken. Voor de gemene delen in gebouwen in mede-eigendom (VME) moet dit al tegen 2027. Tegen 2034 wil de Vlaamse Regering reeds het meest risicovolle asbest weg hebben. Dit gaat over de eenvoudig bereikbare, niet-hechtgebonden asbestmaterialen en asbestcementen dak- en gevelbekleding en rookgas- en hemelwaterafvoerkanalen aan de buitenkant van de gebouwen. Tegen 2040 wil de Vlaamse regering dan de overige asbestmaterialen in slechte staat weg hebben en de asbestmaterialen in goede staat in veilig beheer.

De detailinformatie per asbestmateriaal in het asbestattest vermeldt of die onder de mijlpaal 2034 of 2040 valt.

Wat moet u nu doen?

Het voorblad van dit asbestattest vermeldt of uw eigendom asbestveilig is of niet en welke acties nodig zijn om een asbestveilige toestand te verkrijgen of behouden.

Conclusie asbestveilig, maar niet asbestvrij

Goed nieuws. Uw eigendom voldoet reeds aan de doelstelling van de Vlaamse Regering om asbestveilig te zijn. Asbestveilig betekent niet asbestvrij, er kunnen nog asbestmaterialen met een laag risico aanwezig zijn die u zorgvuldig moet beheeren om de asbestveilige toestand te behouden. Hoe u zorgvuldig beheert, leest u in het volgende hoofdstuk.

Er kunnen ook niet-geïnspecteerde asbestmaterialen verborgen aanwezig zijn, bijvoorbeeld ingesloten in wanden, vloeren of onder de grond. Die kan een asbestdeskundige enkel met een aanvullend onderzoek opsporen. Daarom is het verstandig om dit aanvullend onderzoek voorafgaand aan (renovatie)werken te laten uitvoeren. Daarbij gaat de asbestdeskundige voor de werkzone ook verborgen asbest opsporen door objecten te demonteren, te doorboren of open te breken. Voert een aannemer met werknemers de werken uit dan is dit voor hem sowieso een verplichting als werkgever.

Conclusie niet-asbestveilig. Wat nu?

Geen paniek, op het voorblad van dit asbestattest vindt u de acties die u kan ondernemen om de risico's weg te nemen en een asbestveilige toestand te verkrijgen. Meer informatie per asbestbron vindt u terug in de detailinformatie per asbestmateriaal verder in het asbestattest.

De te nemen maatregelen zijn niet altijd duur of moeilijk. Indien de geraamde verwijderingskost wel hoog is, kan u voor een asbestmateriaal dat visueel als asbestverdacht werd aangeduid, overwegen om een **bevestigende labo-analyse** te laten uitvoeren.

Heeft u al de acties uitgevoerd zodat de toestand asbestveilig wordt? Dan laat u uw asbestattest binnen één jaar vernieuwen zodat een asbestdeskundige de asbestveilige toestand kan rapporteren in het vernieuwde asbestattest.

Asbest beheren en verwijderen

Asbest zorgvuldig (veilig) beheren

Indien er asbestmaterialen aanwezig zijn in of rondom het gebouw, zorg er dan voor dat deze geen risico vormen voor de gezondheid van mensen of het leefmilieu. Asbest met een (zeer) laag risico hoeft u niet te verwijderen. Bewaak dat het risico laag blijft door ervoor te zorgen dat de toestand niet wijzigt. De toestand kan wijzigen door beschadigingen of veroudering waardoor het asbestmateriaal brozer wordt en asbestvezels kan loslaten.

Beschadiging kan u vermijden door het asbestmateriaal af te schermen van een mogelijk contact. Een bedekkende verflaag kan bijvoorbeeld asbestmaterialen zoals pleisterwerk beschermen. Wijzigt de toestand waardoor het risico verhoogt? Dan verwijdert u het asbestmateriaal of neemt u een maatregel om het risico te verlagen als verwijderen niet mogelijk is.

Insluiten mag enkel om asbestmaterialen met een laag risico zorgvuldig te beheren of om in afwachting van verwijdering het risico van asbestmaterialen met een verhoogd of hoog risico te verlagen. Als u een asbestmateriaal insluit, zorgt u ervoor dat het later nog altijd makkelijk weg te nemen is en niet verkleefd is aan andere materialen. Als u asbest insluit, moet u dit steeds melden aan de asbestdeskundige die uw asbestattest opmaakt.

Asbest dat bij werken eenvoudige bereikbaar wordt, moet u verwijderen. Opnieuw insluiten mag niet.

Asbest verwijderen

De wetgeving beschrijft drie verwijderingsmethodes. In het asbestattest rapporteert de asbestdeskundige elk asbestmateriaal in een fiche met daarin op het einde een advies over wie het mag verwijderen en welke methode er moet worden toegepast. Bepaalde asbestmaterialen mag u zelf via eenvoudige handelingen verwijderen of laten verwijderen door een aannemer met werknemers met opleidingsattest "eenvoudige handelingen". Een erkend asbestverwijderaar mag alle verwijderingsmethodes uitvoeren. Er bestaat geen lijst van aannemers "eenvoudige handelingen", vraag uw aannemer daarom naar de opleidingsattesten. Een lijst van erkend asbestverwijderaars vindt u op www.asbestinfo.be > Asbest verwijderen.

Mag en wil u **zelf verwijderen**? Zorg er dan voor dat:

- u zich vooraf goed informeert op www.asbestinfo.be > Asbest verwijderen;
- u zich beschermt met een FFP3-mondmasker, wegwerpovertuig en -handschoenen en afspoelbaar schoeisel;
- er geen minderjarigen of derden aanwezig zijn;
- u beschikt over PE-folie en zakken om loskomende deeltjes en afval op te vangen en te verpakken;
- u beschikt over een vernevelaar (water) of fixeermiddel om het asbestmateriaal eerst te fixeren;
- u weet hoe u het asbestmateriaal veilig kan demonteren zonder stof of breuken;

- u beschikt over natte doeken om eventuele resten en stof weg te nemen.

Laat u de werken uitvoeren door een **aannemer**? Dan is die als werkgever verantwoordelijk om de juiste verwijdermethodiek te bepalen aan de hand van een werkplan. Hij oordeelt of zijn werknemers met opleidingsattest “eenvoudige handelingen” de verwijdering mogen uitvoeren of dat hij moet beschikken over de erkenning als asbestverwijderaar. Bezorg de aannemer steeds vooraf een kopie van dit asbestattest. Hij moet oordelen of nog aanvullend onderzoek (destructieve handelingen) nodig is om ingesloten asbest op te sporen. Soms kan het nodig zijn om bijkomend monsters te laten nemen, bijvoorbeeld bij pleisterwerk om preciezer niet-asbesthoudende van asbesthoudende zones te onderscheiden. Ook voor asbestmaterialen die visueel werden geïdentificeerd, kan het aangewezen zijn een bevestigende labo-analyse te laten uitvoeren indien de geraamde verwijderingskost hoog is.

Het is altijd verstandig meerdere en gedetailleerde offertes te vragen. Vergelijk ze goed en kijk na of de aannemer voldoet om de asbestverwijdering te mogen uitvoeren en welke maatregelen hij voorziet om veilig te werken. Dit staat beschreven in het werkplan dat de aannemer altijd bij de verplichte werfmelding moet toevoegen. Vraag de aannemer naar een kopie hiervan. Goedkoop is vaak duurkoop: een onzorgvuldige asbestverwijdering veroorzaakt gezondheidsrisico's en mogelijk extra kosten voor het opruimen van de asbestresten.

Hou zeker een kopie bij van de facturen, het werkplan en andere bewijsdocumenten zoals foto's. Zo kan u altijd aantonen dat asbestverwijdering correct werd uitgevoerd.

Werkt u samen met een architect? Bezorg hem dan zeker ook vooraf een kopie van uw asbestattest.

Kostprijsraming en ondersteuning asbestverwijdering

Zoals hierboven beschreven, mag u bepaalde asbestmaterialen zelf verwijderen of kan u een aannemer of erkend asbestverwijderaar inschakelen. In beide gevallen kan u mogelijk beroep doen op ondersteuning zoals premies of voordelige ophaling van asbestafval aan huis. Op de website van de OVAM www.asbestinfo.be vindt u meer informatie en een gratis tool om de kostprijs te ramen voor de verwijdering van een asbestmateriaal.

Asbestafval

Asbestmaterialen hergebruiken mag niet. Het aantreffen van ongebruikte of gedemonteerde asbestmaterialen of achtergelaten asbestresten rapporteert de asbestdeskundige daarom in regel als asbestafval. Asbestafval moet u altijd tijdig wegnemen. Het achterlaten of opslaan is verboden tenzij u daarvoor over een vergunning beschikt. Kleine hoeveelheden asbestcementafval kan u verpakt afleveren op uw recyclagepark. Een grotere hoeveelheid asbestcementafval kan u laten ophalen aan huis of door uw aannemer laten afvoeren.

Indien eenvoudig bereikbaar asbestafval aanwezig is, moet u dit wegnemen om een asbestveilige toestand te verkrijgen. Is het niet eenvoudig bereikbaar, dan moet u maatregelen nemen zodat het geen risico kan vormen voor de mensen of het leefmilieu.

Onroerend erfgoed

Op de databank van het agentschap Onroerend Erfgoed geo.onroenderfgoed.be kan u nakijken of uw gebouw een beschermd onroerend erfgoed is.

Het beschermingsbesluit verduidelijkt wat er precies beschermd is: bv. het geheel van de constructie en omgeving, enkel de constructie, enkel delen van de constructie of cultuurgoederen. Het besluit vermeldt ook welke vorm van bescherming van toepassing is: monument, cultuurhistorisch landschap, stads- en dorpsgezicht of archeologische site.

Voorliggend asbestattest geeft u advies over hoe om te gaan met asbesthoudend materiaal. Indien het asbesthoudend materiaal ook een beschermd statuut heeft, kan u advies vragen aan het agentschap Onroerend Erfgoed. Zo vermijdt u dat u de erfgoedwaarde van het beschermd onroerend erfgoed aantast. Ook komt u zo te

weten of er een melding of toelating nodig is om het asbesthoudende beschermde materiaal te mogen verwijderen.

Het agentschap is bereikbaar via:

- telefoon: 02 553 16 50
- e-mail: info@onroenderfgoed.be
- website: <https://www.onroenderfgoed.be/contact>

Wanneer mijn asbestattest laten vernieuwen?

Geldigheidsduur

Doorheen de tijd kan de situatie in of rondom een gebouw wijzigen. Ook de toestand en het risico van aanwezige asbestmaterialen kan veranderen. Daarom vermeldt het voorblad van uw asbestattest een datum tot wanneer het geldig is. Daarna kan u het niet meer gebruiken bij een verkoop en moet u het laten vernieuwen door een asbestdeskundige. Die komt opnieuw ter plaatse om de toestand te controleren en indien nodig wijzigingen te rapporteren voor het nieuwe asbestattest. Enkel bij een verkoop mag de geldigheidstermijn niet verstreken zijn. Om te voldoen aan de mijlpaal 2032 maakt dat niet uit. De vernieuwing van een asbestattest zal in regel minder kosten dan de eerste opmaak van een volledig asbestattest.

In het geval de asbestdeskundige geen asbest heeft aangetroffen, vermeldt het asbestattest (afgeleverd vanaf datum 8 april 2024) voor de geldigheidsduur “onbeperkt (tenzij de toestand wijzigt)”. Er kunnen wel nog niet-geïnspecteerde asbestmaterialen verborgen in wanden of vloeren aanwezig zijn. Daarom laat u voorafgaand aan werken best een aanvullend onderzoek uitvoeren.

Gewijzigde toestand

Ongeacht de (onbeperkte) geldigheidsduur van uw asbestattest moet u als eigenaar uw asbestattest toch binnen een termijn van één jaar laten vernieuwen als er sprake is van een gewijzigde toestand. Dit is het geval als:

- er nieuwe asbestmaterialen zijn aangetroffen (die niet weggenomen worden);
- de acties, vermeld op het voorblad, werden uitgevoerd waardoor de toestand van niet-asbestveilig naar asbestveilig wijzigt;
- de toestand van de asbestmaterialen zichtbaar gewijzigd is door een calamiteit of een incident.

Contacteer een asbestdeskundige om uw asbestattest te laten vernieuwen. U vindt de lijst op www.asbestinfo.be.

Meer weten?

De Vlaamse overheid bundelt alle informatie rond asbest en haar beleid op de website www.asbestinfo.be. U vindt er de meest actuele informatie over hoe u moet omgaan met asbest en welke ondersteuning er bestaat. Zo kan u steeds goed geïnformeerd aan de slag met uw asbestattest.

Begrippenlijst

Begrip	Toelichting
Asbestmateriaal	<p>Verzamelbegrip voor de aangetroffen asbestverdachte materialen en asbestverdachte afvalstoffen die deel uitmaken van een constructie en een impact hebben op de asbestveiligheid.</p> <p>Asbestverdacht betekent dat de asbestdeskundige op basis van wat hij visueel en auditief vaststelt, oordeelt dat het vermoedelijk asbest bevat. Een asbestverdacht(e) materiaal of afvalstof beschouwen we als asbesthoudend tenzij een laboanalyse aantoont dat het niet-asbesthoudend is.</p>
Hechtgebonden asbestmateriaal	Asbestmaterialen die in oorsprong hoofdzakelijk uit een bindmiddel bestaan dat de asbestvezels stevig bindt: cement, bitumen, mastiek, kunststof of lijm.
Niet-hechtgebonden asbestmateriaal	Alle andere asbestmaterialen. Ze bevatten in oorsprong nauwelijks bindmiddel of bestaan uit een bindmiddel dat de asbestvezels nauwelijks bindt. Voorbeelden hiervan zijn leidingisolatie, pleisterwerk, Pical-platen, koorden, ...
Aanvullend onderzoek met destructieve handelingen	Bij een aanvullend onderzoek met destructieve handelingen gaat een asbestdeskundige materialen demonteren en beschadigen om onderliggende of ingesloten asbestverdachte materialen te inspecteren. Dit is nodig voor de start van werken zoals sloop- en renovatie of voor herstellings- of onderhoudswerken. Standaard voert de asbestdeskundige een niet-destructief onderzoek uit. Als opdrachtgever kan u een aanvullend onderzoek met destructieve handelingen aanvragen via de opdrachtovereenkomst.
Inspectieprotocol	Het inspectieprotocol is de wettelijke procedure die een asbestdeskundige moet volgen om een correcte asbestinventarisatie uit te voeren voor het opmaken van een standaard asbestattest. Het legt vast welke handelingen minimaal nodig zijn (standaard verplichtingen) en hoe die uitgevoerd moeten worden.
Risicobeheersmaatregel	Een maatregel die het risico dat uitgaat van een asbestverdacht materiaal verlaagt van een verhoogd of hoog risico naar een laag risico. De maatregel moet de kans op het vrijkomen of het inademen van asbestvezels verlagen.
Eenvoudig bereikbaar	Asbestmaterialen zijn eenvoudig bereikbaar indien ze waarneembaar en weg te nemen zijn zonder impact op de stabiliteit en erfgoedkenmerken van een constructie. Ze moeten ook onbedekt zijn tenzij de bedekking kan weggenomen worden zonder het te beschadigen of tenzij de bedekking louter bestaat uit een dunne laag verf, coating, behang, kunststof of textiel.
Zorgvuldig of veilig beheer	<p>Zorgvuldig of veilig beheer betekent:</p> <ul style="list-style-type: none"> • de toestand van asbestmaterialen met een laag risico behouden; • een verhoogd of hoog risico van niet-eenvoudige bereikbare asbestmaterialen en -afval verlagen naar een laag risico (risicobeheersmaatregel) en behouden.

Eenvoudige handelingen	<p>Begrip uit de wetgeving dat de methode beschrijft voor de verwijdering van asbestmaterialen die een werknemer met opleidingsattest “eenvoudige handelingen” of een particulier zelf mag uitvoeren. Alle andere asbestverwijderingen mogen enkel door erkende asbestverwijderaars worden verwijderd.</p> <p>Deze verwijderingsmethode betekent dat het asbestmateriaal eenvoudig kan weggenomen worden (bv. door het los te schroeven) met minimale risico's op beschadiging waarbij asbestvezels kunnen vrijkomen. Bijvoorbeeld voor asbestcement leien of golfplaten.</p>
Hermetische zone	<p>Begrip uit de wetgeving dat de methode beschrijft voor de verwijdering van asbestmaterialen waarbij er een grote kans bestaat op het vrijkomen van asbestvezels. Een soort luchtdichte tent bestaande uit een houten structuur en plastic folie wordt opgebouwd rondom het te verwijderen asbestmateriaal. Binnen deze hermetische zone wordt een onderdruk gecreëerd zodat eventueel vrijkomende asbestvezels niet kunnen ontsnappen. Deze methode mogen enkel erkend asbestverwijderaars gebruiken.</p>
Couveusezak	<p>Begrip uit de wetgeving dat de methode beschrijft voor de verwijdering van asbestmaterialen waarbij met plastic folie plaatselijk een soort luchtdichte couveuse rondom het asbestmateriaal wordt gemaakt. Enkel erkende asbestverwijderaars mogen deze verwijderingsmethode gebruiken. Ze kan maar zelden worden toegepast, bijvoorbeeld om kleine trajecten leidingisolatie te verwijderen in de buitenlucht.</p>
Erkend asbestverwijderaar	<p>Aannemers erkend voor de verwijdering van asbestmaterialen via “eenvoudige handelingen” maar ook voor asbestverwijderingen via de methodiek van “hermetische zone” of “couveusezak”.</p>
Roerend goed	<p>Objecten of goederen die niet duurzaam verbonden zijn met een constructie of in de grond om ter plaatse te blijven. Het gaat over losse, verplaatsbare zaken zoals bijvoorbeeld gereedschap, voertuigen of materieel. Indien ze asbestverdacht zijn, maken ze toch geen deel uit van de asbestmaterialen waarvoor acties nodig zijn om een asbestveilige toestand te verkrijgen of behouden.</p>