

TECHNISCH BUREAU VERBRUGGHEN

VZW



Controleorganisme erkend door het ministerie

ZETEL ANTWERPEN
Van der Sweepstraat 3 bus 44
2000 Antwerpen
Tel. 03 216 28 90
Fax 03 238 86 65

ZETEL BRUSSEL
Clovislaan 15
1000 Brussel
Tel. 02 230 81 82
Fax 02 230 80 08



EAN:
Ref.: Teller nr.
Index:

O. ref.: PO 12

U. ref.: VERSLAG NR.: 06/801.06/06

PROCES-VERBAAL OVER HET ONDERZOEK VAN EEN ELEKTRISCHE LAAGSPANNINGSINSTALLATIE

ADRES INSTALLATIE: Geflypstraat 2 bus 2 i 3de Afdt

EIGENAAR:

Adres:

OPDRACHTGEVER: KW ESTEN Ontwerp

Adres: Kunsthof 58, 3308 Gijzen

INSTALLATEUR: iden

Adres:

BTW of IK: BE 0712 288 670

Datum van het onderzoek: 06-01-2008 Aard van het onderzoek: gelijkvormigheidsonderzoek - controlebezoek volgens:
(AREI art. 270) (AREI art. 271) (AREI art. 276) (AREI art. 276bis) (ARAB art. 252) (K.B. 2.6.2008) (T.R. art. 231) (Voorsch. DNB)

Aard installatie: Nieuwe Uitbreiding Wijziging Voorlopig Verzwarend verkoop wooneenheid: Type der lokalen: Apartement 1 verd

Begin werken: Fundering voor na 1.10.81 - Elektrische installatie voor na 1.10.81 - 1.1.83 AREI art. 86

Aansluiting: Spanning 2x230 V Bescherming van de aansluiting Aardmax 40A

Voedingskabel hoofdbord: 4 X 40 mm² Alg. schakelaar: type Dif/40A/30mA

Type van de aardelektrode: lus baren pennen horizontale geleider Schema: TT

Aantal borden: 1; Aantal eindstroombanen: 10; RA: 8.30 Ohm; RI tot 25.0 MOhm

Uitwendige invloedsfactoren: n.v.t.

BESCHRIJVING:

Zie schema's

UITGEVOERDE CONTROLES: zie verso

VASTGESTELDE INBREUKEN EN/OF NOTA'S: Geen

PROCES-VERBAAL VAN HET GELIJKVORMIGHEIDSONDERZOEK

gezien op
de aangestelde van de stroomverdelers
naam:
handtekening:

PLICHTEN VAN DE EIGENAARS, BEHEERDERS OF HUURDERS: Zie keerzijde. 1

- BESLUIT
1. De installatie is conform. De ingangsklemmen van de algemene ADS werden verzegeld en de ééndraads- en situatieschema's werden voor gezien getekend. De installatie dient opnieuw gecontroleerd uiterlijk op 06-01-2016 (art. 271 AREI) alsook vóór de ingebruikname van elke belangrijke wijziging of beduidende uitbreiding, uitgevoerd voor deze datum.
 2. De installatie is niet conform.
 3. De installatie mag in dienst blijven indien zonder vertraging wordt voldaan aan de vastgestelde inbreuken en de gepaste maatregelen getroffen worden opdat de installatie geen gevaar vormt voor personen of goederen. De installatie is niet conform. De installatie dient opnieuw gecontroleerd te worden door (hetzelfde) organisme uiterlijk op

DE AGENT-ONDERZOEKER:

1^e verdiep

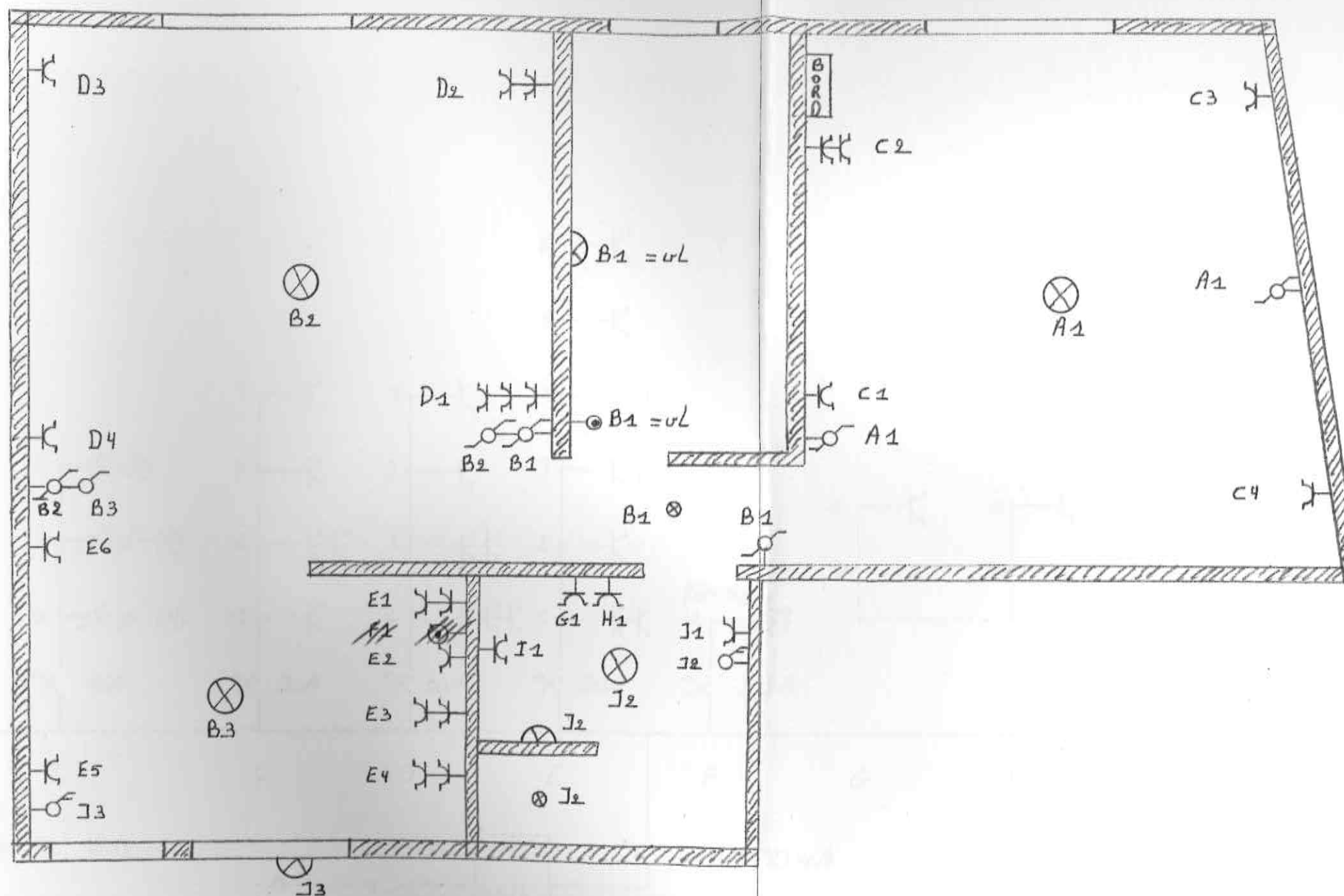

Eigenaar

Jansegers Roeland
Geldhofstraat 2
9300 AALST

Keuring

BTV OVL
AGENT-INSPECT. PD06
092524545
06/24/2008

Uit voerder

VAN ESPEN CH. ELEKTRO
KRUISSTRAAT 59
9308 GIJZEGEM
GSM 0474/32.26.39
TEL/FAX 053/70.75.27

1^e verdieping

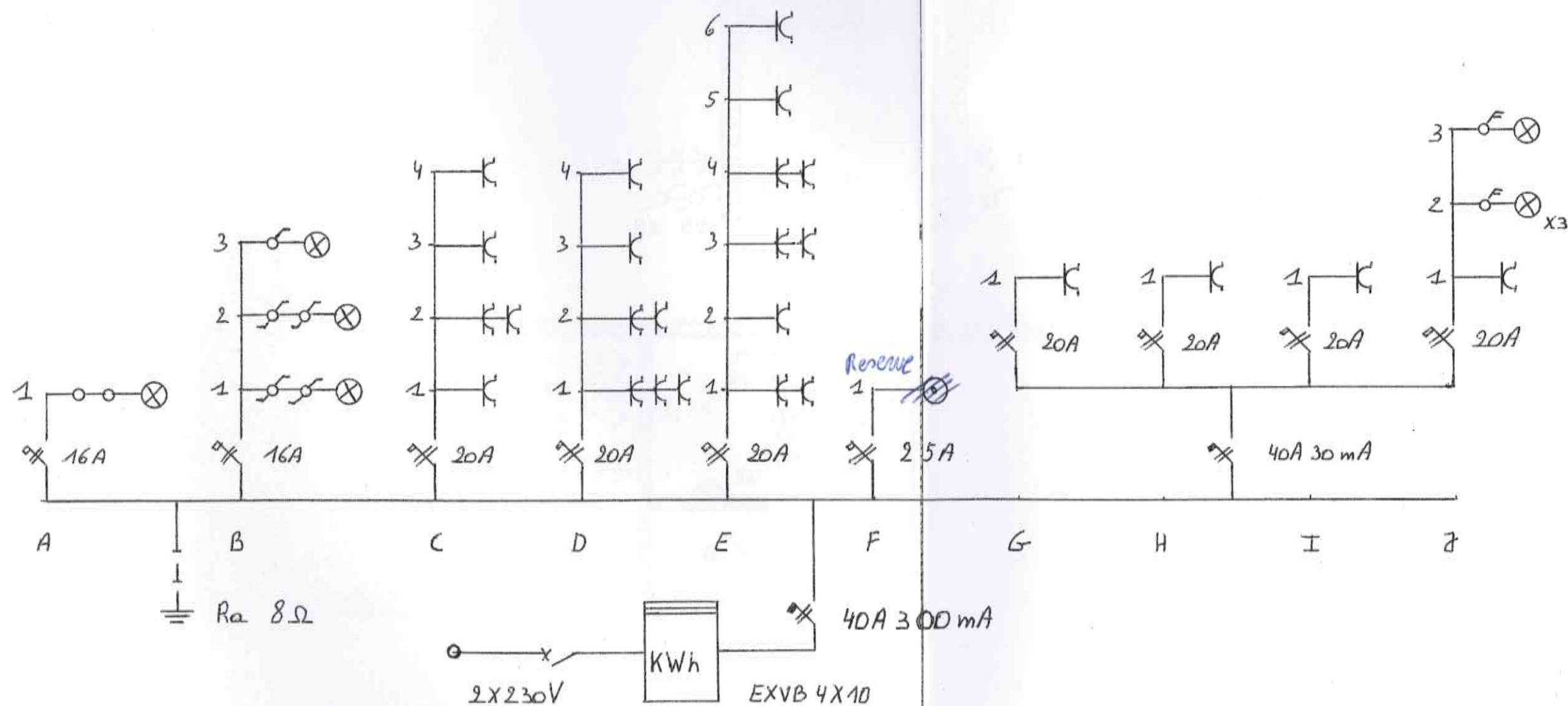

Eigenaar

Jansegers Roeland
Geldhofstraat 2
9300 Aalst

Keuring

BTV OVL
AGENT-INSPECT. PD06
092524545
06-01-2009

Uitvoerder

VAN ESPEN CH. ELEKTRO
KRUISSTRAAT 59
9308 GIJZEGEM
GSM 0474/32.28.39
TEL/FAX 053/70.75.27