



Ringlaan 39  
1853 - Strombeek-Bever  
tel. +32 2 880 88 90  
info@aceg.be  
www.aceg.be



## Keuringsverslag van een elektrische laagspanning- en zeer lage spanningsinstallatie

### CONFORM

Datum keuring: 17/06/2025

Inspecteur: Jetske Augustijnen

Mentor:

Installateur: -

ID-label:

Klantreferentie:

B.T.W. nr.:-

Merk en type meettoestel: Metrel MI 3102  
BT

Serienummer: 23021936

Datum verslag: 17/06/2025

#### Plaats van het onderzoek

Straatnaam: Adriaan Brouwerstraat  
Huisnummer: 11  
Busnummer: 302  
Postcode: 9700  
Gemeente: OUDENAARDE  
Land: België

#### Eigenaar

Naam: -  
Straatnaam: Adriaan Brouwerstraat  
Huisnummer: 11  
Busnummer: 302  
Postcode: 9700  
Gemeente: OUDENAARDE  
Land: België

#### Installateur

Naam: -  
BTW nr.: -  
Telefoonnummer: -  
E-mail: -

Type : appartement

EAN : 54

Teller Nr.: -

☒ Niet meegedeeld

Afbeelding schakel- en verdeelbord:



#### Aard onderzoek:

Netbeheerder: FLUVIUS

Aantal borden: 1

Aardelektrode: Aardingslus

Controlebezoek van een huishoudelijke installatie volgens (KB 08/09/2019) - AREI Boek 1- 6.5. en 4.2.4.3.

Spanning: 1N400V

Aantal kringen: 12

Meter / bord verbinding: 10 mm²

Max beveiliging: 40 A

Ri algemeen: 32,7 MΩ

RE: 1,44 Ω

OK

OK

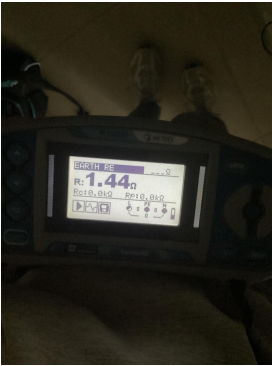

DIFFERENTIEELSTROOMINRICHTING

| Δ (mA) | In (A) | In - andere (A) | I <sub>t</sub>   | Type | Beveiligde kringen | Test | x 2,5 |
|--------|--------|-----------------|------------------|------|--------------------|------|-------|
| 300    | 40     |                 | 22,5kA2s (3000A) | A    | 12                 | OK   | OK    |
| 30     | 40     |                 | 22,5kA2s (3000A) | A    | 5                  | OK   | OK    |

BESCHRIJVING INSTALLATIE

| Aantal kringen | Curve | Bescherming IN (A) | (andere) | P | Sectie (mm²) |
|----------------|-------|--------------------|----------|---|--------------|
| 2              | C     | 16                 |          | 2 | 1,5          |
| 1              | C     | 32                 |          | 2 | 2,5          |
| 8              | C     | 20                 |          | 2 | 6            |
| 1              | C     | 16                 |          | 2 | 2,5          |

|                             |    |                                 |    |                     |    |
|-----------------------------|----|---------------------------------|----|---------------------|----|
| Visueel nazicht (algemeen)  | OK | Directe aanraking               | OK | Indirecte aanraking | OK |
| Aansluitingen               | OK | schema in bijlage door Aceg vzw | NA |                     |    |
| Equipotentiale verbindingen | OK | Doorsnede geleiders             | OK |                     |    |
| Continuïteit                | OK | Verlichting / toestellen        | OK |                     |    |

OPMERKINGEN - INBREUKEN - NOTA'S

- N14 Tellerlokaal niet toegankelijk op ogenblik van de keuring.
- Teller niet zichtbaar tijdens keuring, max vermogen gebaseerd op diffs
- N2 Geen inbreuken vastgesteld.
- nota/note 27 Het EAN-nummer kon ons niet meegedeeld worden tijdens onze rondgang.

BESLUIT

- ☒ De elektrische installatie voldoet aan de voorschriften van het KB 08/09/2019 - AREI Boek 1. Het volgende controlebezoek is te voorzien voor 17/6/2050
- ☐ De nodige maatregelen werden genomen, zodat de ingangsklemmen van de automatische differentieelstroominrichting, geplaatst aan het begin van de installatie, ontoegankelijk zijn gemaakt door verzegeling.
- ☒ Het (de) eendraadsschema(s) en het (de) situatieplan(nen) werd(en) door het erkend organisme voor gezien getekend.

Deze pdf-versie van het keuringsverslag is de originele versie en mag worden verspreid..

Aantal bijlage(n):

VRIJGAVE VAN HET KEURINGSVERSLAG

Inspectietijd: van 10:06 tot 11:09  
De inspecteur Jetske Augustijnen

*Jetske*

Jetske Augustijnen  
ACEG VZW - #255

**Plichten van de eigenaar, beheerder, huurder voor de installatie onderworpen aan het AREI Boek 1 afdeling 9.1.2.**  
Het verslag dient te worden bewaard in het dossier van de elektrische installatie.  
Elke wijziging dient te worden vermeld in het elektrisch dossier.  
Elk ongeval overkomen van personen en te wijten, rechte reeks of onrechtstreeks, aan de aanwezigheid van de elektrische installatie dient onmiddellijk meegedeeld te worden aan de algemene Directie Energie van de Federale Overheidsdienst Economie.

**Kwaliteit**  
De reproductie van dit document is enkel toegelaten in zijn integrale vorm en enkel met het schriftelijk akkoord van het controleorganisme en de aanvrager.  
De keuring beperkt zich tot de zichtbare en normaal toegankelijke delen van de installatie.

Voor vragen of algemene voorwaarden verwijzen wij graag naar [www.aceg.be](http://www.aceg.be)

BE53 0689 0209 2953 | BTW BE0839.866.481

| Stappenplan voor een installatie die conform is:                               |   |   |   |
|--|---|---|---|
| Stap 1   | Stap 2  | Stap 3  | Stap 4  |
| Lees dit proces-verbaal zorgvuldig en besteed aandacht aan de eventuele nota's | Als u grote wijzigingen of uitbreidingen aan de installatie aanbrengt, moet u deze laten controleren. | De volgende periodieke keuring is voorzien voor 17/6/2050 | ACEG staat tot uw dienst voor alle noodzakelijke keuringen. |



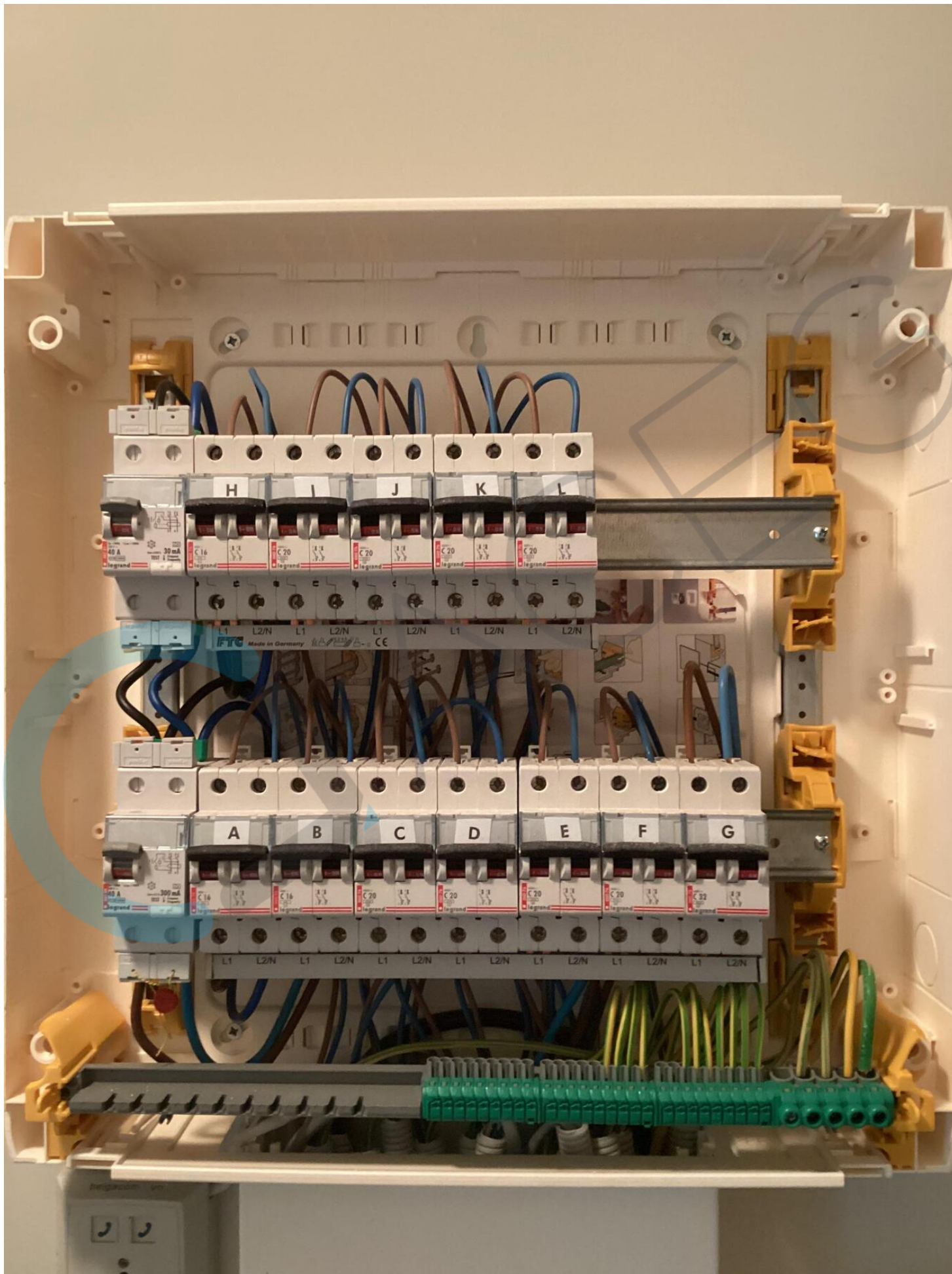

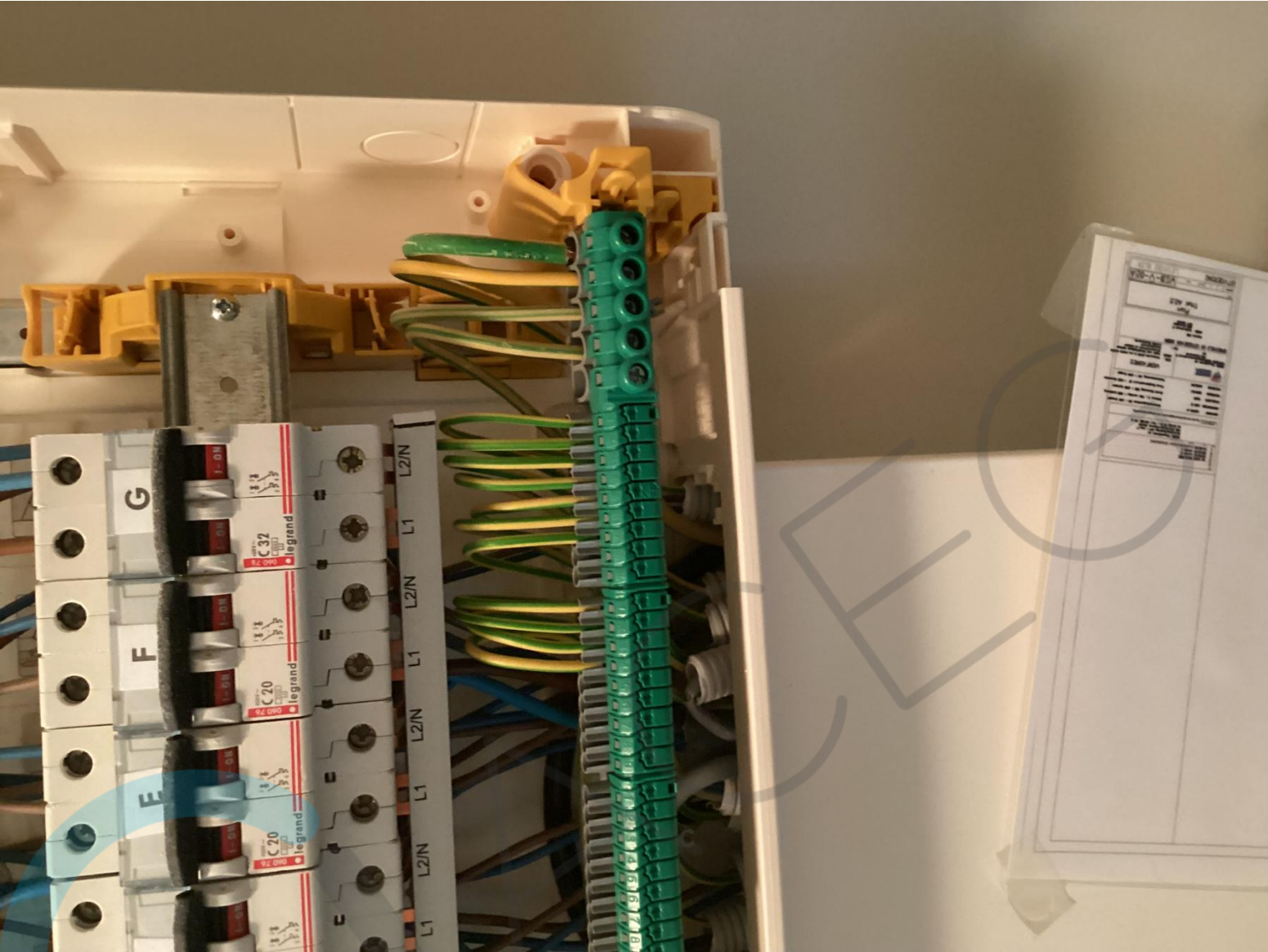

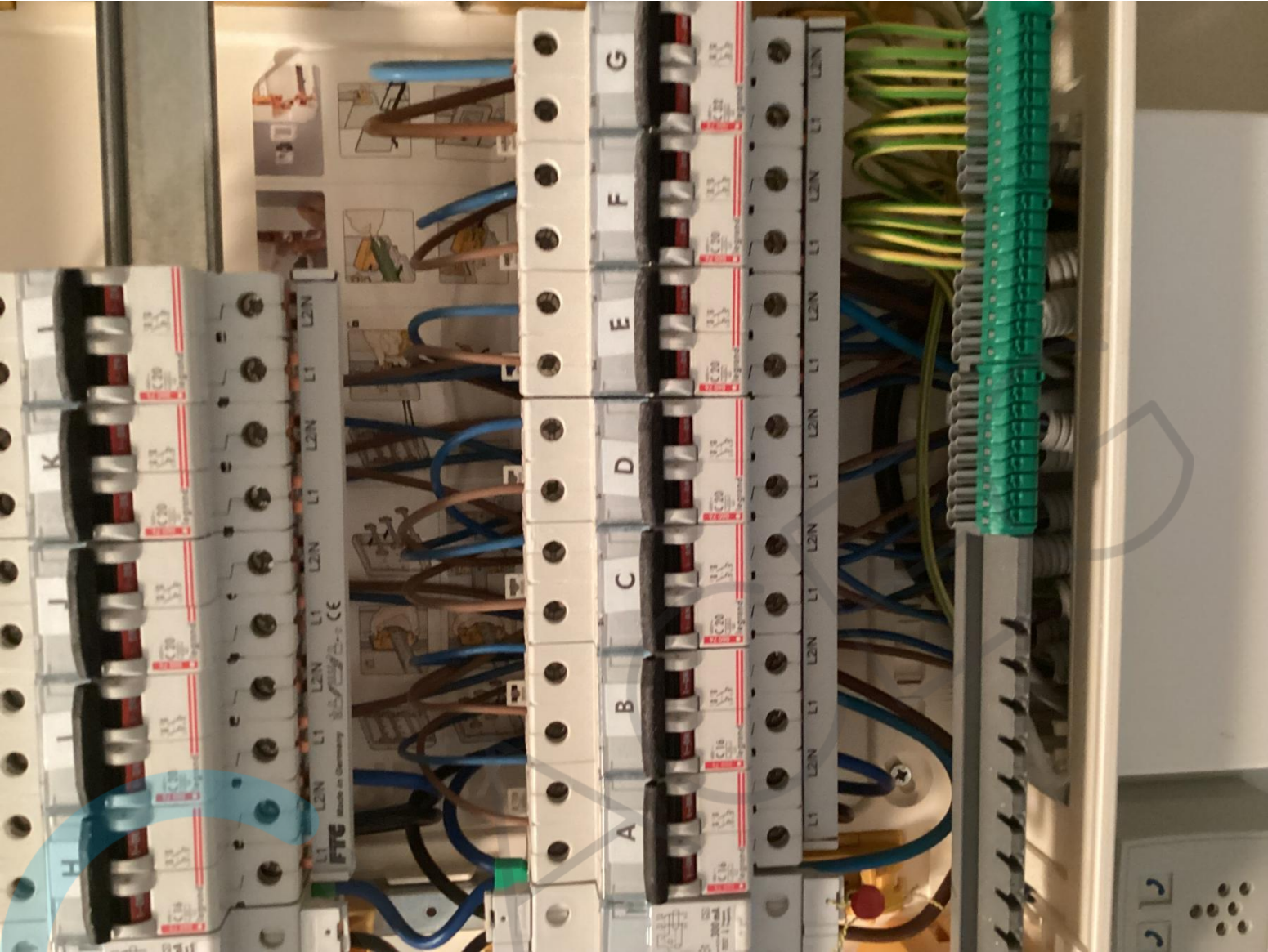

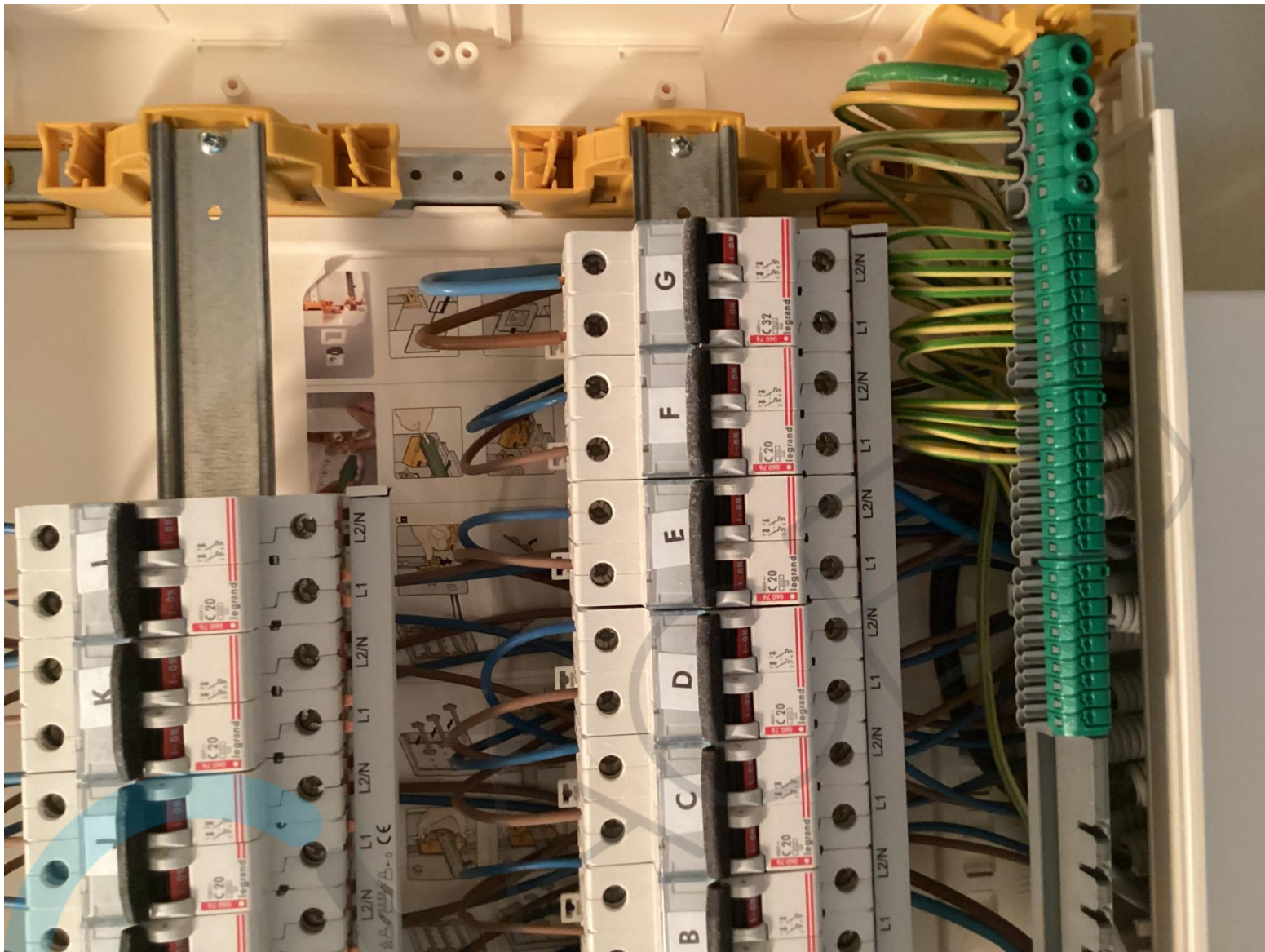

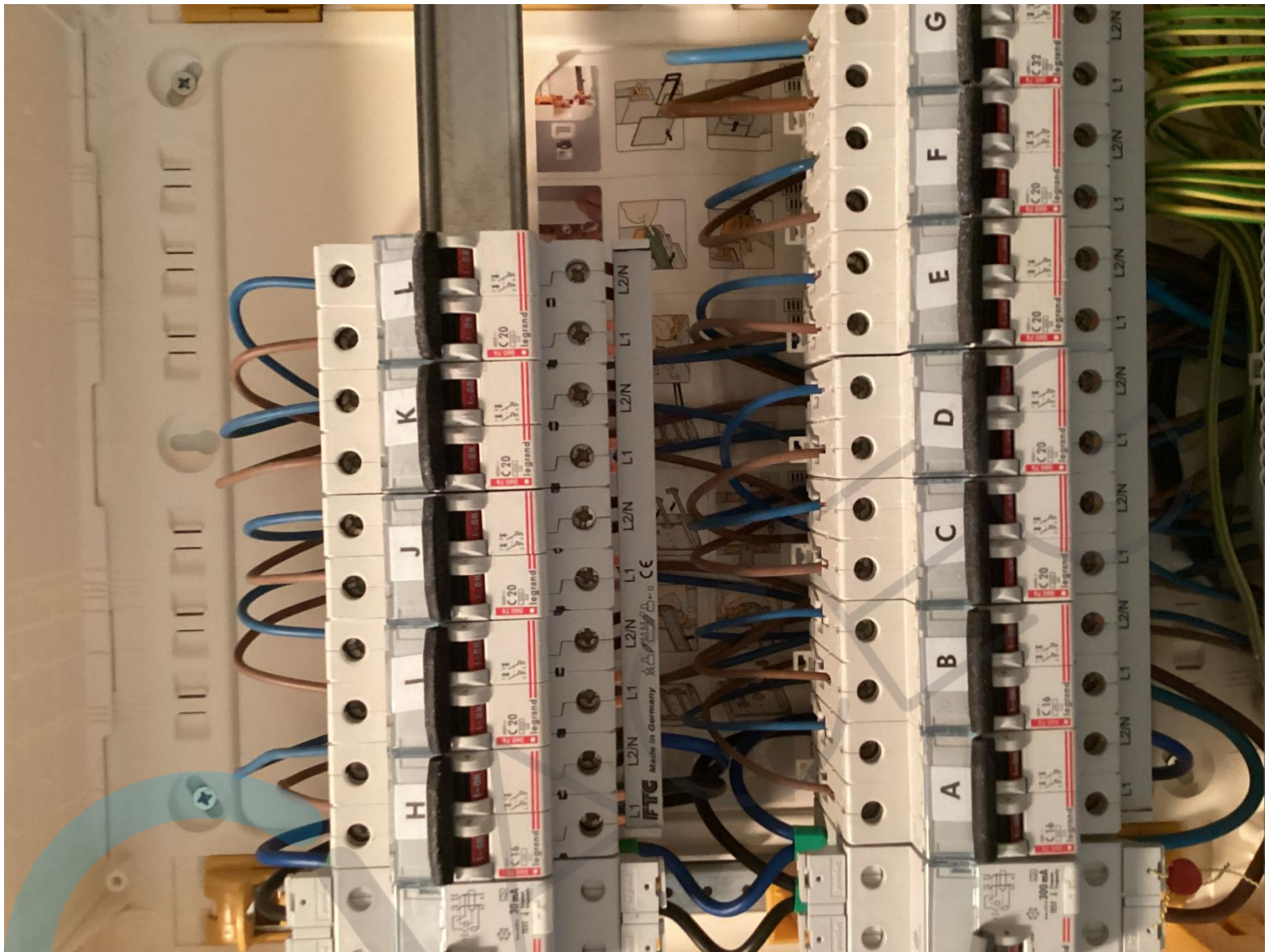

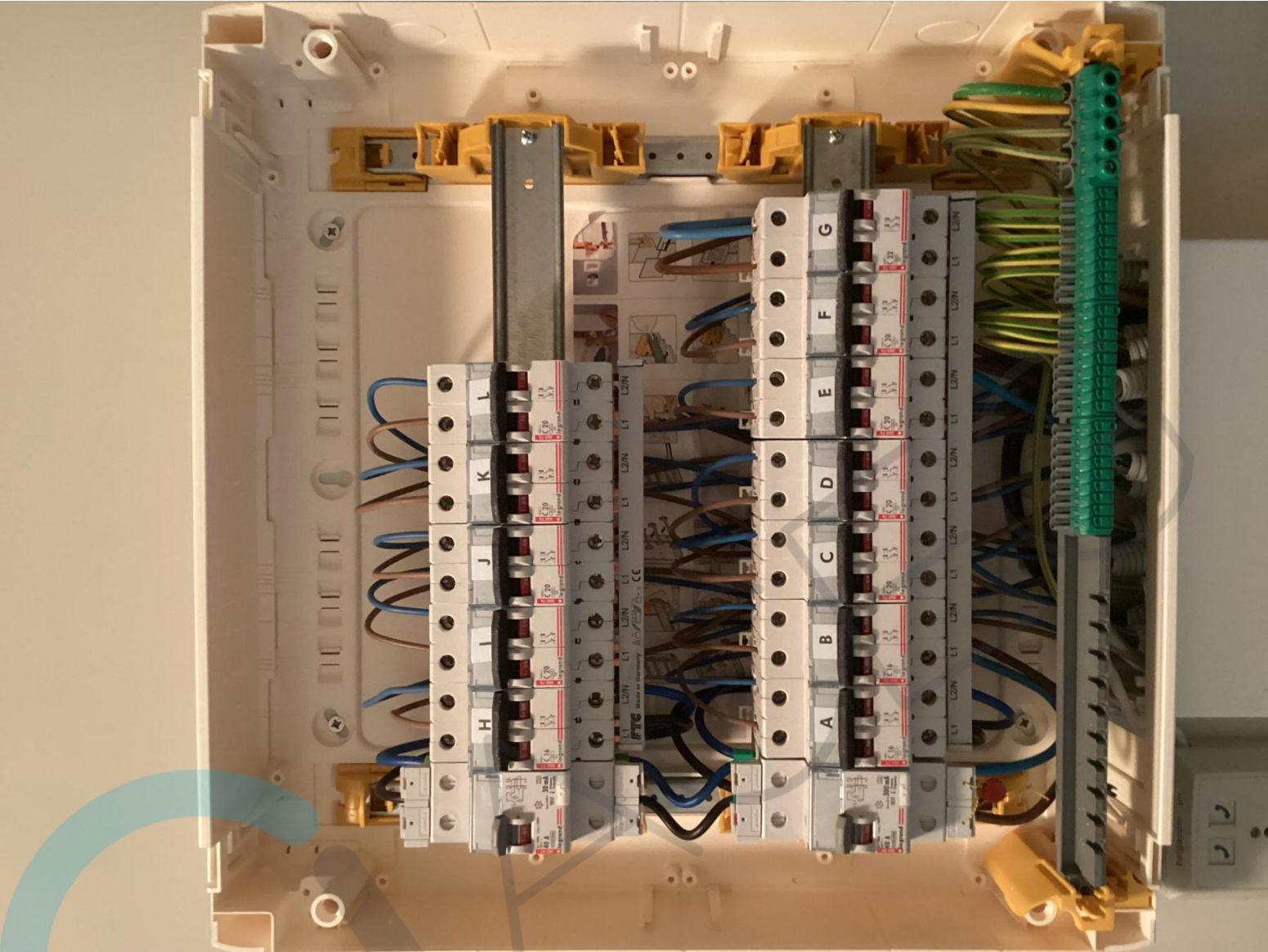

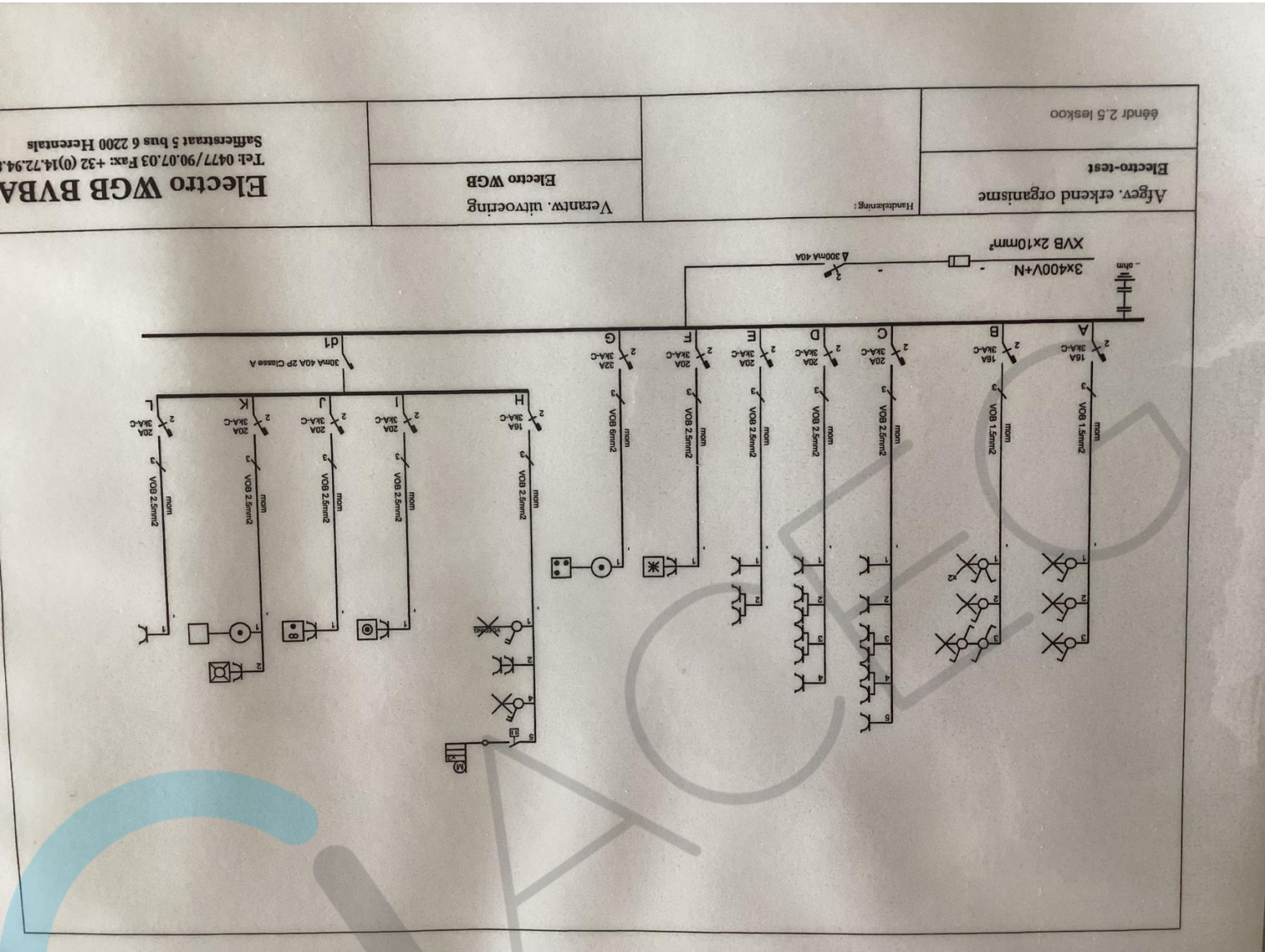

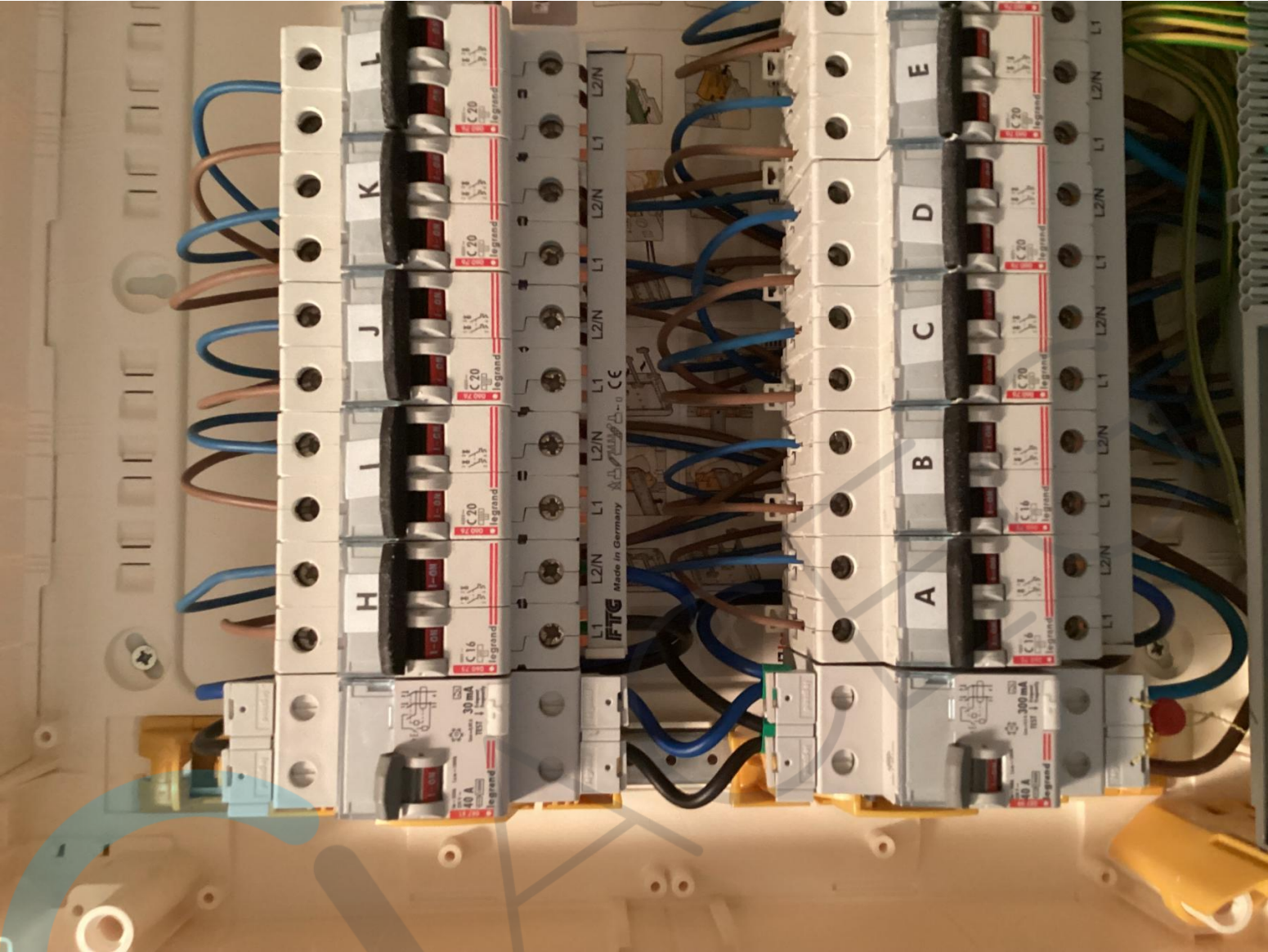



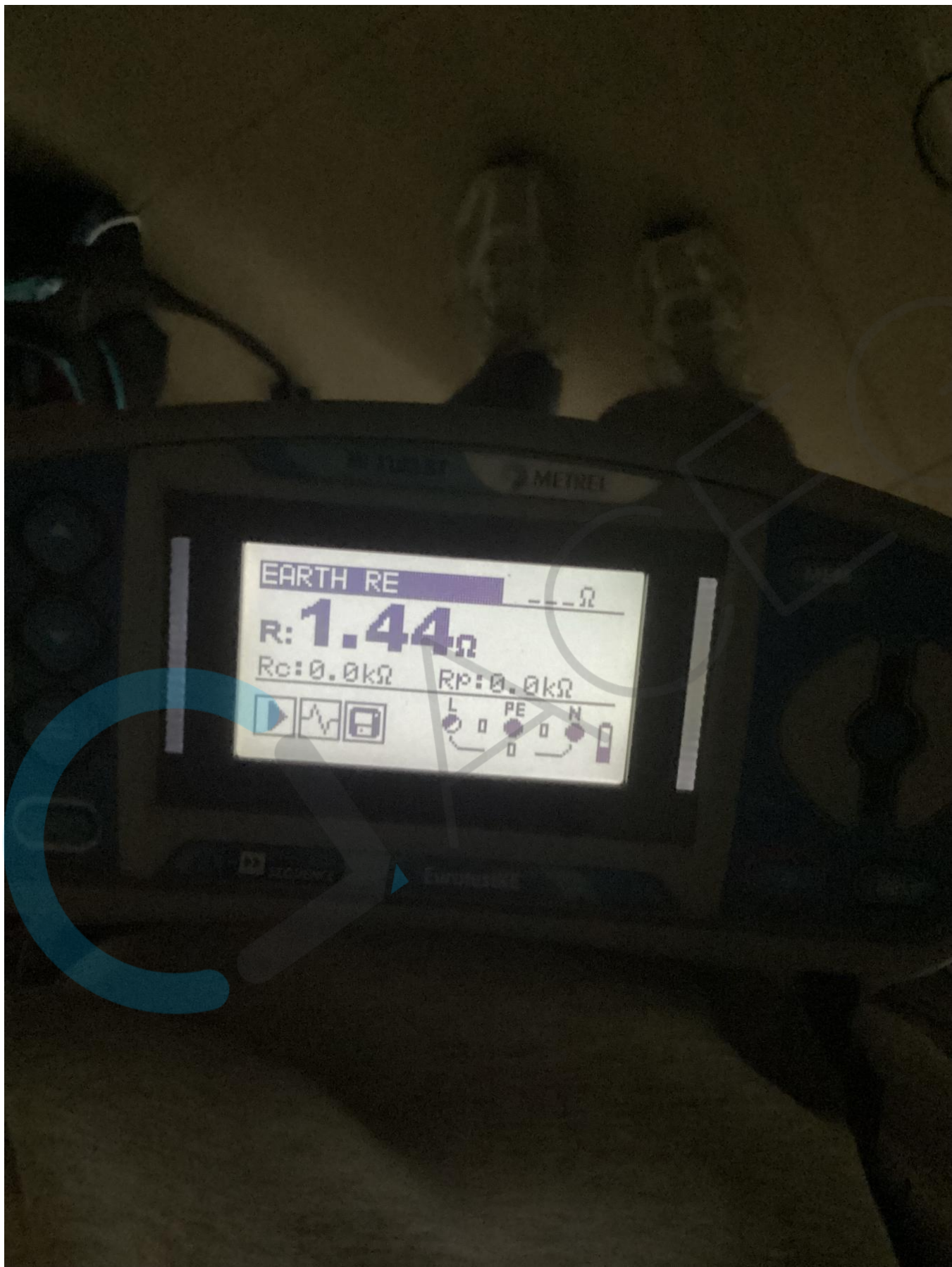

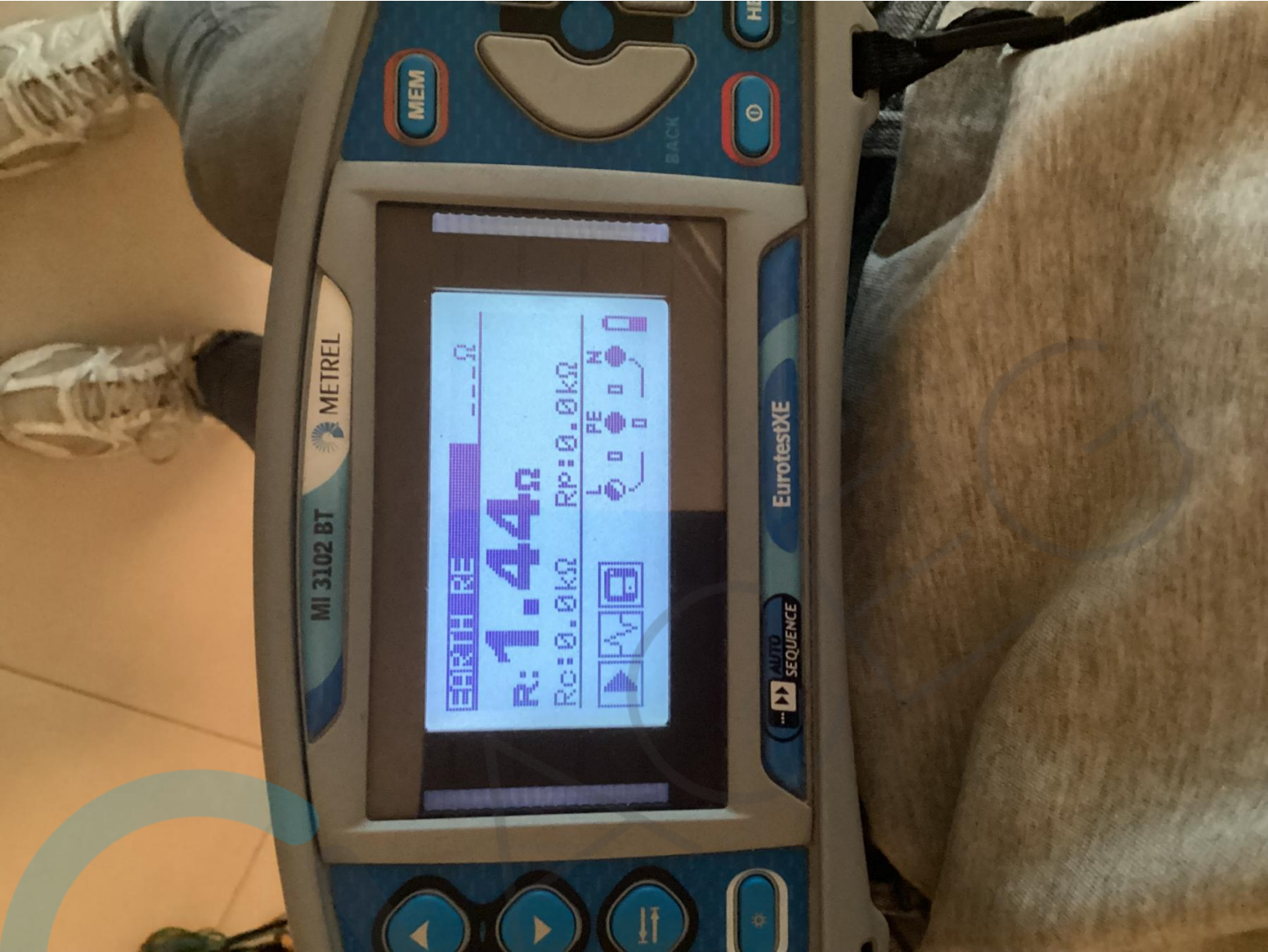

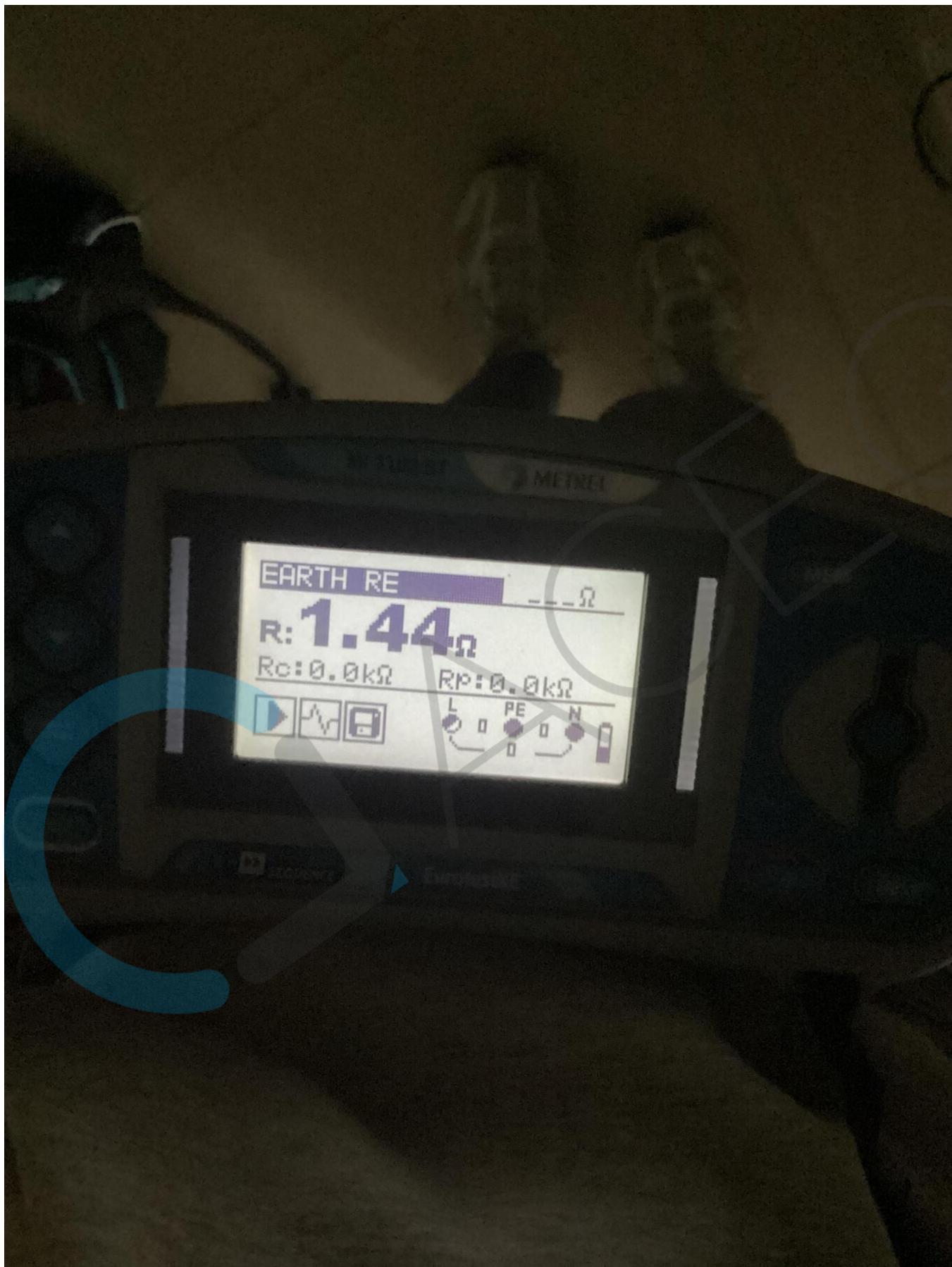





|   |               |                                    |   |
|---|---------------|------------------------------------|---|
| Afgev. erkend organisme<br>Electro-test<br>éendr 2,5 leskoo | Handtekening: | Verantw. uitvoering<br>Electro WGB | Electro WGB BVBA<br>Tel: 0477/90.07.03 Fax: +32 (0)14.72.94.1<br>Saffierstraat 5 bus 6 2200 Herentals |
|---|---------------|------------------------------------|---|

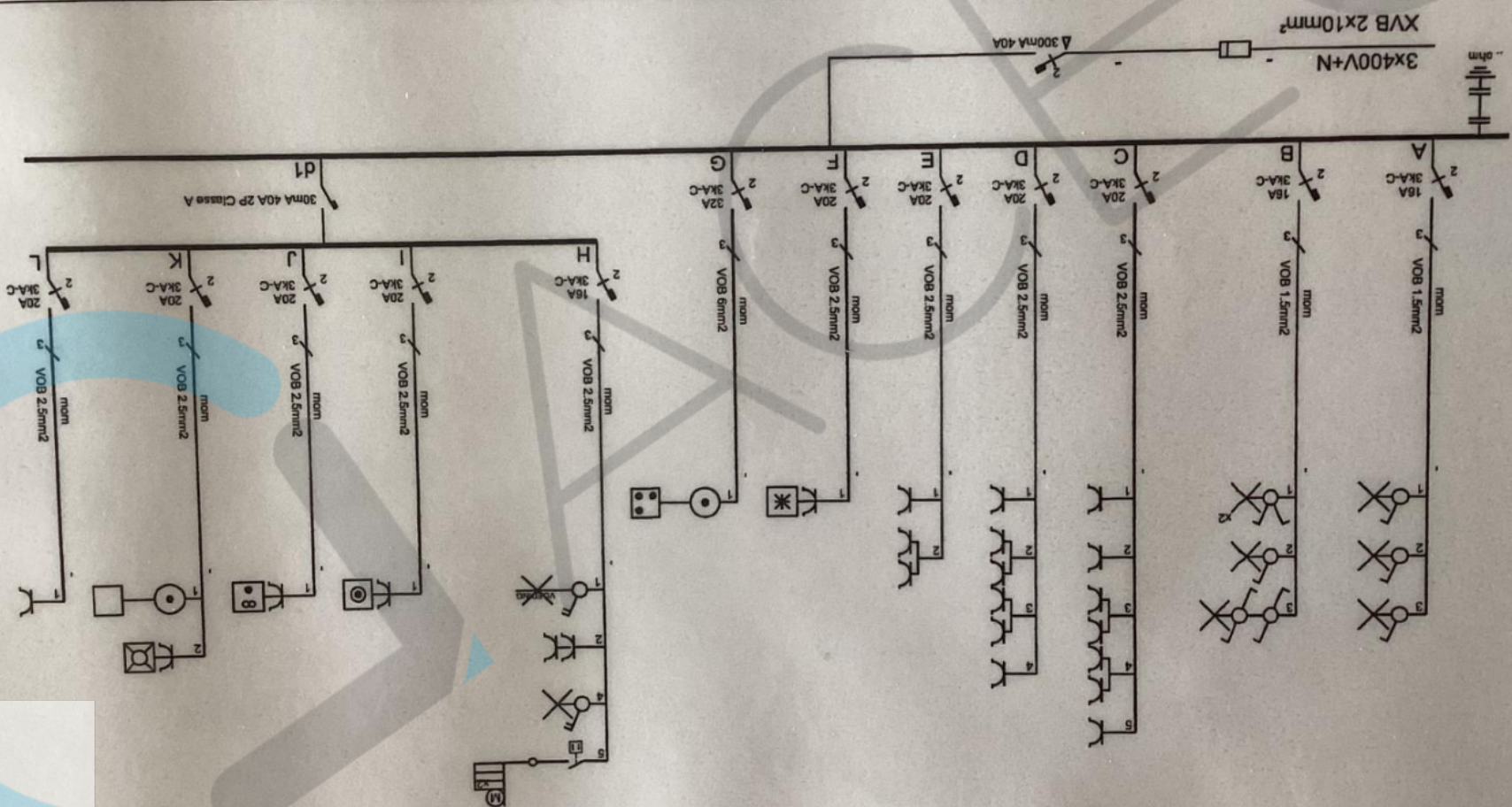

Jetske Augustijnen

17/06/2025 ZW - #255