

ATECON vzw
Prins Boudewijnlaan 41 bus 8
2650 Edegem
Tel: 03/770 75 14
www.atecon.be / info@atecon.be



N°618-INSP

KEURINGSVERSLAG ELEKTRISCHE INSTALLATIES OP LAAGSPANNING EN ZEER LAGE SPANNING

Algemene gegevens :		Datum verslag: 02/03/2025	
Verslag N°:	2602107	Datum keuring: 28/02/2025	
Inspecteur:	Marho Sleman	Keuring N°: 202502722	
Controle volgens Boek 1:	4.2.4.3., 6.5.	Aanwezigen: Huurder	
Type keuring:	Controlebezoek		
Adres- en onderzoeksgegevens :			
Plaats van het onderzoek: Sint-Jozef 34 , 2310 RIJKEVORSEL			
Teller n°:		Index teller:	Dag: 0,00 Nacht: 0,00
Datum installatie:	Voor 01/10/1981, Na 01/10/1981 en voor 01/06/2020		
EAN-code:			
Naam opdrachtgever:	VASTGOEDEXPERS	Adres opdrachtgever:	Langvoort 17, 2430 Laakdal
Naam eigenaar:		Adres eigenaar:	Sint-Jozef 34-2310 RIJKEVORSEL
Installateur:	Bestaande installatie	Adres installateur:	
BTW-n° of ID:			
Type lokaal:	Woning		
Algemene gegevens elektrische installatie:			
Nominale spanning:	3 x 400V + N	Max. beveiliging:	? Meter – bord verbinding: XVB 4 x 10 mm²
Type electrode:	Afwezig	# verdeelborden:	1 # stroombanen: 20
Netsysteem:	TT	Type alg. schakelaar:	Lastscheider
Differentieelschakelaars:			
In:	Id:	#p:	Type: Icu: Test: X2,5:
40 A	300mA	4	A 3000 A OK OK
40 A	30mA	4	A 3000 A OK OK
Beschrijving van de installatie:			
Beveiligde en # kringen:	Bescherming:	Sectie:	
Algemeen # 20	12xC16A/1P + C25A/4P + C20A/4P + C6A/2P + 5xC20A/2P	1,5², 2,5², 4², 6²	
Bijkomende # 5	3xC20A/2P + 2xC16A/2P	2,5²	
Metingen, proeven en visuele controles:			
Ra:	Alg. isolatieweerstand:	0,88 MOhm	Aardingscontinuïteit: NOK
Directe aanraking: NOK	Indirecte aanraking: NOK		Alg. visuele controle: NOK
Correcte schema's: NOK	Equipotentiale verbindingen: NOK		Vaste toestellen: NVT
Vaststellingen (Inbreuken, opmerkingen en nota's): Zie bijlage			
Besluit: De elektrische installatie voldoet niet aan de voorschriften van Boek 1 van het KB van 8.09.2019 betreffende de installaties van laagspanning en zeer lage spanning. De werken, nodig om de tijdens het controlebezoek vastgestelde inbreuken te doen verdwijnen, moeten zonder vertraging worden uitgevoerd en alle gepaste maatregelen worden genomen opdat, indien de installatie in dienst blijft, deze inbreuken geen gevaar vormen voor de personen of goederen. Een nieuw controlebezoek moet door hetzelfde organisme te worden uitgevoerd om de verdwijning van de inbreuken na te gaan uiterlijk vóór: 28/02/2026 (9.1.3.2.).			
Aantal bijlagen: Ééndraadschema's: NEE		Situatieplannen: NEE	
		Andere:	
De inspecteur, Marho Sleman		Visum DNB (art. 270)	
		<p>ATECON vzw Prins Boudewijnlaan 43 bus 10 2650 Edegem BTW BE0408.677.925 info@atecon.be</p>	

ATECON vzw
Prins Boudewijnlaan 41 bus 8
2650 Edegem
Tel: 03/770 75 14
www.atecon.be / info@atecon.be



VASTSTELLINGEN: Inbreuken

Inbreuken aarding :

- 1.07. : De aardingsonderbreker is niet aanwezig en/of kon niet worden getoond.

Inbreuken elektrisch dossier :

- 5.01. : Het ééndraadschema is niet aanwezig. ☐
- 5.02. : Het situatieplan is niet aanwezig.

Inbreuken equipotentiale verbinding :

- 6.08. : De continuïteit van de equipotentiale verbinding is niet verzekerd.

Inbreuken leidingen :

- 7.09. : De kringen voor verlichting zijn niet uitgevoerd in min. 1,5mm² sectie.

Inbreuken schakelaars en stopcontacten :

- 9.02. : Directe aanraking mogelijk. ☐
- 9.05. : Opbouwschakelaars / stopcontacten zijn rechtstreeks op brandbare ondergrond bevestigd.

Inbreuken verdeelbord en kringen :

- 11.01. : De kringen zijn niet of onjuist gemerkt.

Extra inbreuken

- Voedingskabel tussen teller en differentieelschakelaar is met aarding . in deze voedingskabel is geen aarding toegelaten . Te vervangen door XVB of XGB 4x10 kabel . ☐
- Tijdens de controle was er geen toegang tot de volgende lokalen : Kelder (Teller lokaal) .

VASTSTELLINGEN: Opmerkingen

Geen opmerkingen

VASTSTELLINGEN: Nota's

Tijdens de controle was er geen toegang tot de volgende lokalen : Kelder

Nota's algemeen :

- 1.05. : De afwezigheid van de schema's laat niet toe een grondige controle uit te voeren. ☐
- 1.06. : De afwezigheid van een legende in het bord met individuele aanduidingen, waardoor de identificatie van de stroombanen mogelijk wordt, laat niet toe een grondige controle uit te voeren. ☐
- 1.10. : Enkel de zichtbare en bereikbare gedeelten van de installatie werden gecontroleerd. ☐
- 1.11. : Tijdens het onderzoek werden geen schakelaars, plinten, contactdozen, ... geopend.

Raadgevingen

De eigenaar, de beheerder of de uitbater van de elektrische installatie is ertoe gehouden:

- voor het onderhoud ervan of voor het laten uitvoeren van dit onderhoud;
 - de nodige maatregelen te nemen zodat de voorschriften van Boek 1 te allen tijde worden nageleefd;
 - de documenten van de elektrische installatie in een dossier te bewaren, ter beschikking het te houden van iedere persoon die het mag raadplegen en een kopie van dit dossier ter beschikking van elke eventuele huurder te stellen;
 - het dossier van de elektrische installatie aan de nieuwe eigenaar, beheerder of uitbater over te maken;
 - onmiddellijk de met het toezicht belaste ambtenaar van de Federale Overheidsdienst die Energie onder zijn bevoegdheid heeft in kennis te stellen van elk ongeval waarvan personen het slachtoffer zijn en dat rechtstreeks of onrechtstreeks te wijten is aan de aanwezigheid van elektrische installaties;
 - de verplichting in het dossier elke niet-belangrijke wijziging of uitbreiding aan de elektrische installatie te vermelden;
 - een gelijkvormigheidscontrole op elke belangrijke wijziging of uitbreiding aan de elektrische installatie door een erkend organisme te laten uitvoeren.
- In het kader van de wettelijke opdrachten van de erkende organismen, wordt een kopie van dit verslag tijdens een periode van 5 jaar door het erkend organisme gehouden. Deze kopie wordt gesteld ter beschikking van elke persoon die wettelijk wordt toegelaten om het te raadplegen. Voor bijkomende informatie op de reglementaire voorschriften of klachten, is de Algemene Directie Energie van de Federale Overheidsdienst Economie, KMO, Middenstand en Energie (<https://www.economie.fgov.be>) bevoegd voor de erkende organismen.

De verkoper is er toe gehouden:

- het verslag van het controlebezoek te bewaren in het dossier van de elektrische installatie;
- het dossier van de installatie aan de koper bij eigendomsoverdracht over te maken;

De koper is er toe gehouden:

- zijn identiteit en de datum van de verkoopakte mee te delen aan het erkend organisme dat het controlebezoek heeft uitgevoerd;
 - elke volledige renovatie of elke afbraak van het gebouw met of zonder hergebouw mee te delen aan de Algemene Directie Energie « Hoog Toezicht energieinfrastructuur en -producten ». In dit geval, maakt de Algemene Directie Energie een dossiernummer over en ze nodig hem uit om een kopie van het verslag van controle van de elektrische installatie over te maken, zodra de nieuwe elektrische installatie in gebruik wordt genomen;
 - de werken, nodig om de tijdens het nieuwe controlebezoek vastgestelde inbreuken te doen verdwijnen, uit te voeren. Ze worden zonder vertraging uitgevoerd en alle gepaste maatregelen worden genomen opdat, indien de installatie in dienst blijft, deze inbreuken geen gevaar vormen voor de personen of goederen. Indien tijdens het aanvullende controlebezoek wordt vastgesteld dat er nog inbreuken overblijven of indien geen gevolg wordt gegeven aan het in orde brengen van de installatie, wordt de Federale Overheidsdienst die Energie onder zijn bevoegdheid heeft, binnen een termijn van één jaar door het erkend organisme ingelicht.
- De verkoper en de koper zijn er toe gehouden, onmiddellijk de met het toezicht belaste ambtenaar van de Federale Overheidsdienst die Energie onder zijn bevoegdheid heeft in kennis te stellen van elk ongeval waarvan personen het slachtoffer zijn en dat rechtstreeks of onrechtstreeks te wijten is aan de aanwezigheid van elektrische installaties.

ATECON vzw
Prins Boudewijnlaan 41 bus 8
2650 Edegem
Tel: 03/770 75 14
www.atecon.be / info@atecon.be

**Algemene gegevens :**

Verslag N°: 2602107
Inspecteur: Marho Sleman
Controle volgens Boek 1: 4.2.4.3., 6.5.
Type keuring: Controlebezoek

Datum keuring: 28/02/2025
Keuring N°: 202502722
Aanwezigen: Huurder

SITUATIESCHEMA

Handtekening aanvrager:

Handtekening inspecteur:

ATECON vzw
Prins Boudewijnlaan 41 bus 8
2650 Edegem
Tel: 03/770 75 14
www.atecon.be / info@atecon.be

**Algemene gegevens :**

Verslag N°: 2602107
Inspecteur: Marho Sleman
Controle volgens Boek 1: 4.2.4.3., 6.5.
Type keuring: Controlebezoek

Datum keuring: 28/02/2025
Keuring N°: 202502722
Aanwezigen: Huurder

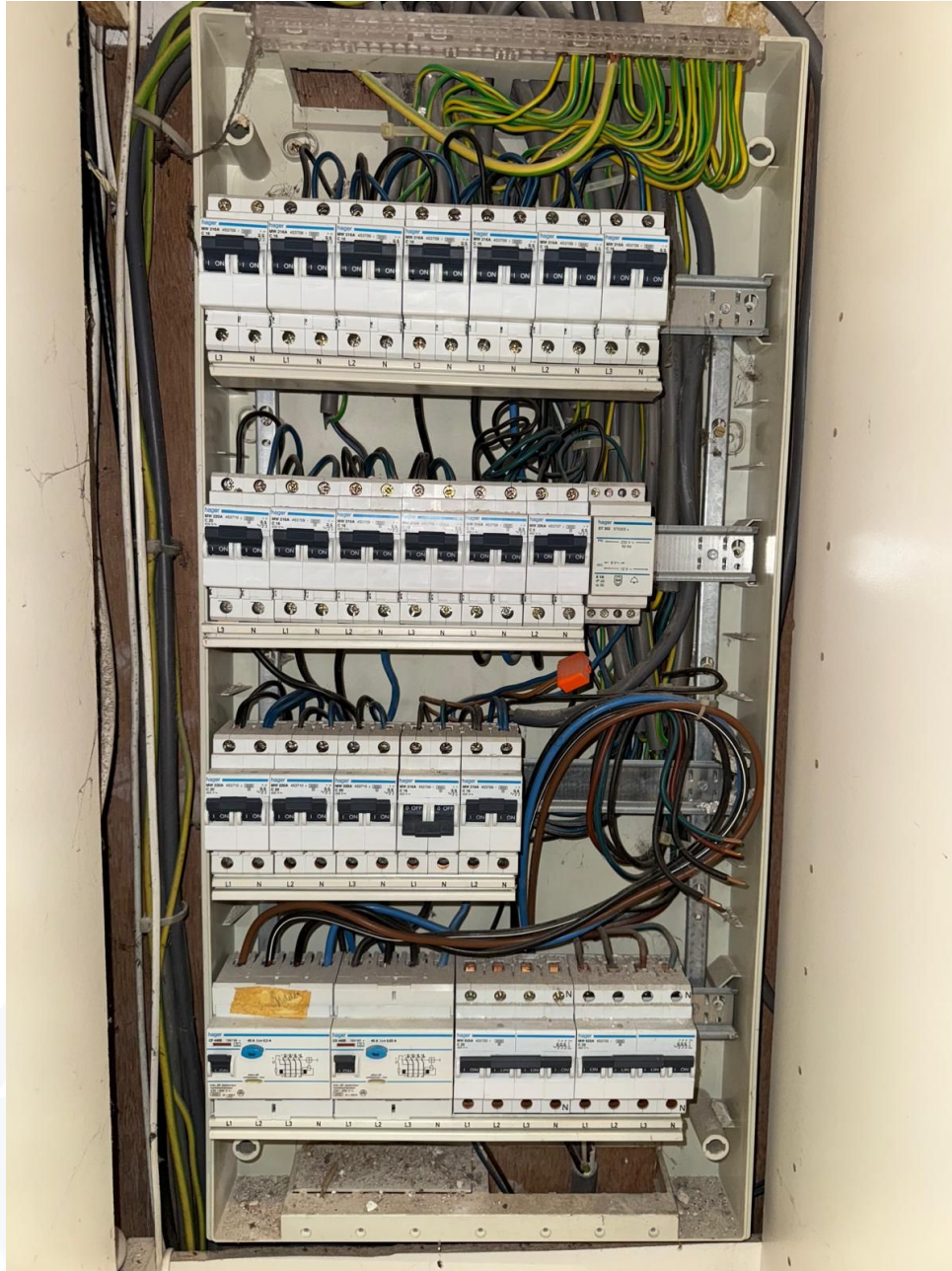
SITUATIESCHEMA

Handtekening aanvrager:

Handtekening inspecteur:

ATECON vzw
Prins Boudewijnlaan 41 bus 8
2650 Edegem
Tel: 03/770 75 14
www.atecon.be / info@atecon.be

**Algemene gegevens :**

Verslag N°: 2602107
Inspecteur: Marho Sleman
Controle volgens Boek 1: 4.2.4.3., 6.5.
Type keuring: Controlebezoek

Datum keuring: 28/02/2025
Keuring N°: 202502722
Aanwezigen: Huurder

SITUATIESHEMA

Handtekening aanvrager:

Handtekening inspecteur:

A handwritten signature in blue ink, consisting of a stylized, flowing line that forms a recognizable name.

ATECON vzw
Prins Boudewijnlaan 41 bus 8
2650 Edegem
Tel: 03/770 75 14
www.atecon.be / info@atecon.be

**Algemene gegevens :**

Verslag N°: 2602107
Inspecteur: Marho Sleman
Controle volgens Boek 1: 4.2.4.3., 6.5.
Type keuring: Controlebezoek

Datum keuring: 28/02/2025
Keuring N°: 202502722
Aanwezigen: Huurder

SITUATIESHEMA

Handtekening aanvrager:

Handtekening inspecteur:

A handwritten signature in blue ink, consisting of a stylized, cursive letter 'A' followed by a horizontal stroke.

ATECON vzw
Prins Boudewijnlaan 41 bus 8
2650 Edegem
Tel: 03/770 75 14
www.atecon.be / info@atecon.be

**Algemene gegevens :**

Verslag N°: 2602107
Inspecteur: Marho Sleman
Controle volgens Boek 1: 4.2.4.3., 6.5.
Type keuring: Controlebezoek

Datum keuring: 28/02/2025
Keuring N°: 202502722
Aanwezigen: Huurder

SITUATIESCHEMA

Handtekening aanvrager:

Handtekening inspecteur: