



ZETEL ANTWERPEN

Van der Sweepstraat 3 bus 44

2000 Antwerpen

Tel. 03 216 28 90

Fax 03 238 86 65

ZETEL BRUSSEL

Clovislaan 15

1000 Brussel

Tel. 02 230 81 82

Fax 02 230 80 08

STROOMLEVERANCIER:

Ref.: Teller nr.

Index:

O. ref.:

U. ref.:

VERSLAG NR.: 50010607/02

PROCES-VERBAAL OVER HET ONDERZOEK VAN EEN ELEKTRISCHE LAAGSPANNINGSINSTALLATIE

ADRES INSTALLATIE: Gygelberg 124
Balan

EIGENAAR: Adriaensens

Adres: Keierlandse zillen 5, Mol 2400

OPDRACHTGEVER:

Adres:

INSTALLATEUR:

Adres:

BTW of IK:

Datum van het onderzoek: 07/06/2001 Aard van het onderzoek: gelijkvormigheidsonderzoek - controlezoek volgens:

(AREI art. 270) (AREI art. 271) (AREI art. 276) (ARAB art. 262) (T.R. art. 231) (Voorschr. stroomlev.)

Aard installatie: Nieuwe - uitbreiding - wijziging - voorlopig - verzwaring: Type der lokalen: Woning

Begin werken: Fundering voor-na 1.10.81 - Elektrische installatie voor-na 1.10.81 - 1.1.83 AREI art.86

Aansluiting: Spanning 380 V

Bescherming van de aansluiting 50 A out

Voedingskabel hoofdbord: 4 X 10 mm²

Alg. schakelaar: type ADS

Type van de aardelektrode: lus - baren - pennen - horizontale geleider

Schema: TT

Aantal borden: 1; Aantal eindstroombanen: 21

RA: 12 Ohm; RI tot 100 MOhm

BESCHRIJVING:

Zie schema: - sit notieplan
- één draad draai

Vastgestelde inbreuken en/of nota's:

Leen

Nota: - bad en ben den meubel nog te installeren
- verlichting nog te installeren

PROCES-VERBAAL VAN HET GELIJKVORMIGHEIDSONDERZOEK

gezien op

vastgestelde van de stroomverdelers

naam:

handtekening:

PLICHTEN VAN DE EIGENAARS, BEHEERDERS OF HUURDERS: Zie keerzijde.

1

- BESLUIT
- De installatie is conform. De algemene ADS werd verzegeld en de één draads en situatieschema's werden voor gezien getekend. De installatie dient opnieuw gecontroleerd uiterlijk op 07/06/2001 (art. 271 AREI) alsook vóór de ingebruikname van elke belangrijke wijziging of beduidende uitbreiding, uitgevoerd voor deze datum.
 - De installatie is niet conform.
 - De installatie mag in dienst blijven indien zonder vertraging wordt voldaan aan de vastgestelde inbreuken en de gepaste maatregelen getroffen worden opdat de installatie geen gevaar vormt voor personen of goederen. De installatie is niet conform. De installatie dient opnieuw gecontroleerd te worden uiterlijk op

DE AGENT-ONDERZOEKER: nr. + naam + handtekening

50 foetel

De directeur,

Indienststellingsrapport ICS-aansluiting - Keuringsorganisme

Klant (eigenaar of bouwbedrijf)
Installateur

Naam Adriaansens
 Bedrijf
 Telefoon
 Straat Koelvaandsestraat Nr. 5 Bus
 Gemeente Mol Postcode 2400

Naam
 Bedrijf I den
 Telefoon
 Straat Nr. Bus
 Gemeente Postcode

Installatieadres

Straat Groenbeek Nr. 124 Bus Gemeente Balen Postcode
☒ Eensgezinwoning ☐ Meergezinwoning (6) ☐ Appartementgebouw ☐ Complex

BINNEN DE WONING:

Sjabloon voorzien ☐ JA ☒ NEEN

1. Voldoende ruimte (30 cm x 30 cm) voor ICS ☒ JA ☐ NEEN

Voldoende ruimte (30 cm x 75 cm) voor ICS + TELENET ☒ JA ☐ NEEN

2. Abonnee-kabel type door Electrabel goedgekeurd ☒ JA ☐ NEEN

3. Aantal abonnee-kabels voor TV/FM : 1 ☒ JA ☐ NEEN

4. Type van aftakkabel ☒ 7mm ☐ 10mm ☐ DN14mm door Electrabel goedgekeurd ☒ JA ☐ NEEN

5. Coax-kabels zijn aansluitbaar (voldoende lang en niet beschadigd) ☒ JA ☐ NEEN

Aftakkabel in ICS-buis van aansluitbocht ☒ JA ☐ NEEN

Buis voorzien naar voorgevel (gevelnet-paalnet) ☐ JA ☐ NEEN

Vreemde geleiders in buis voor ICS ☐ JA ☐ NEEN

Aardingsgeleider:

doormeter ☐ 2.5mm² ☐ 4mm² ☒ 6mm²

6. aangesloten op hoofdequipotentiale aarding ☒ JA ☐ NEEN

7. voldoende lengte aan overnamepunt ☒ JA ☐ NEEN

8. Bij meervoudige aansluiting: twee stopcontacten 230V ☒ JA ☐ NEEN

9. Bij meergezinwoning, appartement of complex: aftakkabels gelabeld? ☐ JA ☐ NEEN NUT

Abonnee-kabels voorzien van label ☒ JA ☐ NEEN

ICS-plan ingetekend op AREI-schema ☐ JA ☒ NEEN

TV/FM-contactdozen:

10. Aantal TV/FM-contactdozen: 1 en aangesloten ☐ JA ☐ NEEN

11. Door Electrabel goedgekeurde types (allemaal) ☒ JA ☐ NEEN

BUITEN DE WONING:

Type distributienet ☐ aftakkastje ☐ gevelnet ☒ paal

12. Type aftakkabel is conform met aansluitlengte ☒ JA ☐ NEEN

13. Aftakkabel onbeschadigd - klaar voor aansluiting - voldoende lengte ☒ JA ☐ NEEN

ICS-aansluiting ☒ IN ORDE ☐ NIET IN ORDE

REDEN VAN AFKEURING OF OPMERKING:

Handtekening van keurder en stempel van keuringsorganisme

Naam en handtekening van installateur of afgevaardigde waarnemer

Datum van keuring

Exemplaar voor de klant
(om door te sturen samen met keuringsattest van de elektrische installatie)

230/400 V

EXVB 4x10 mm²

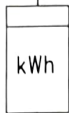

Δ300 mA

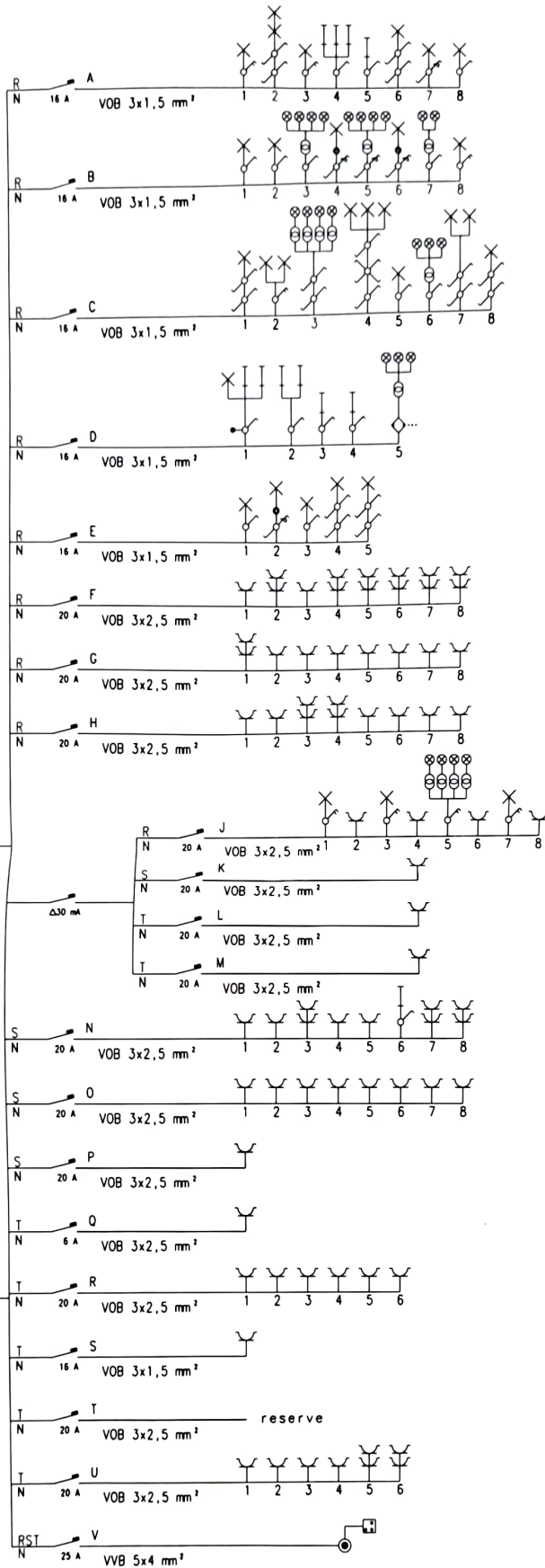

- ⊕ : transfo 230/12V
- ⊗ : halogeenspot 12V
- ◇... : bewegingsdetector

Kris Adriaensen

