

Klantverantw.:
Opdrachtnr.:
Klantnr.:
Cont.pers.: Ilona Bewaert
Tel.: -
Fax: -
GSM: -
e-mail: -

ProKo.: LS08
Verslagnr.: 4379068_02
Voorl. verslagnr.: _02
Datum: 17/02/2014



Klant / Opdrachtgever:
Immo Talenco bvba
Baardegemdorp 45
9310 BAARDEGEM

Afdeling: ELE

VERSLAG VAN ONDERZOEK VAN EEN ELEKTRISCHE L.S. INSTALLATIE VOOR EEN DEFINITIEVE OF RESIDENTIELE AANSLUITING
(uitgevoerd onder BELAC accreditatie volgens interne procedure QPRO/ELE/001, §7.3)

ALGEMEENHEDEN

Toestel/Install. ID: Aard installatie:: bestaande Type lokalen: appartement
Plaats onderzoek: Mieregemstraat 20_02 MERCHTEM 1785
Aard onderzoek: controlebezoek Volgens AREI Art.: 271
Datum onderzoek: 17/02/2014 Volgende binnen 300 maand of vóór 17/02/2039 Onderzoeker: MEYSKENS WILLEM
Eigendom van: Onbekend
Installateur: BVBA Eleverco
B.T.W.: BE0820.838.348 ID-kaart: - Uitgereikt te: - Datum: -

BESCHRIJVING

EAN nr.: - Teller nr.: 7420355 Stand I: 49457 Stand II: 36394
Aansluiting: ondergronds Wachtbuis: niet geplaatst Isolatieplaat: niet aanwezig
Dienstspanning: 1 x 220V Max. beveiliging: 40A Hoofdbeveiliging: aut. 2p 40A Schak.: aut.maatsch.
Meter-bordverbinding: kabeltype: VVB aantal geleiders: 3 doorsnede: 16 mm²
Voedingsbekabeling: kabeltype: EVAVB aantal geleiders: 4 doorsnede: 50 mm²
Aardelektrode: type: pennen sectie: 16 mm² spreidingswaarde: < 10 Ohm
Diff. schak.: algemene: 4p 40A/300mA is verzegeld met loodje: niet in orde bijkomende dif.: 4p 40A/300mA
Werking testknop: in orde Controle foutlus: in orde Algemene isolatieweerstand: 23 MOhm
Installatie uitgevoerd overeenkomstig schema's: niet in orde Staat van het vast elektrisch materieel: in orde
Bescherming tegen elektrische schokken: rechtstreekse aanraking: in orde onrechtstreekse aanraking: in orde
Continuïteit PE- en equipotentiaal verbinding: in orde Vast opgesteld en verplaatsbaar materieel: in orde
Beschrijving installatie - toestellen: ☐ zie schema in bijlage ☒ ééndraadschema en situatieschema werd voor gezien getekend
Nog niet geplaatst: ☐ keuken ☐ badkamer ☐ C.V. ☐ gasmeter ☐ watermeter ☐ hoofd - ☐ bijkomende - equipotentiaal verbinding
Aantal borden: 1 Aantal eindstroombanen: 8

Kring F = reserve

Elektrisch dossier in bijlage

VASTSTELLINGEN - Nota (N) - Opmerking (O) - Inbreuk (I) - de nummers verwijzen naar de standaard inbreuken

I Geen inbreuken

BESLUIT

- ☒ De installatie is goedgekeurd.
☐ De installatie mag verder gebruikt worden. Er moet evenwel binnen de kortst mogelijke tijd verholpen worden aan de vermelde inbreuk(en).
☐ De installatie is afgekeurd. Een aanvullende controle na aanpassing is vereist.

Voor de Technisch Directeur,

De Agent-onderzoeker

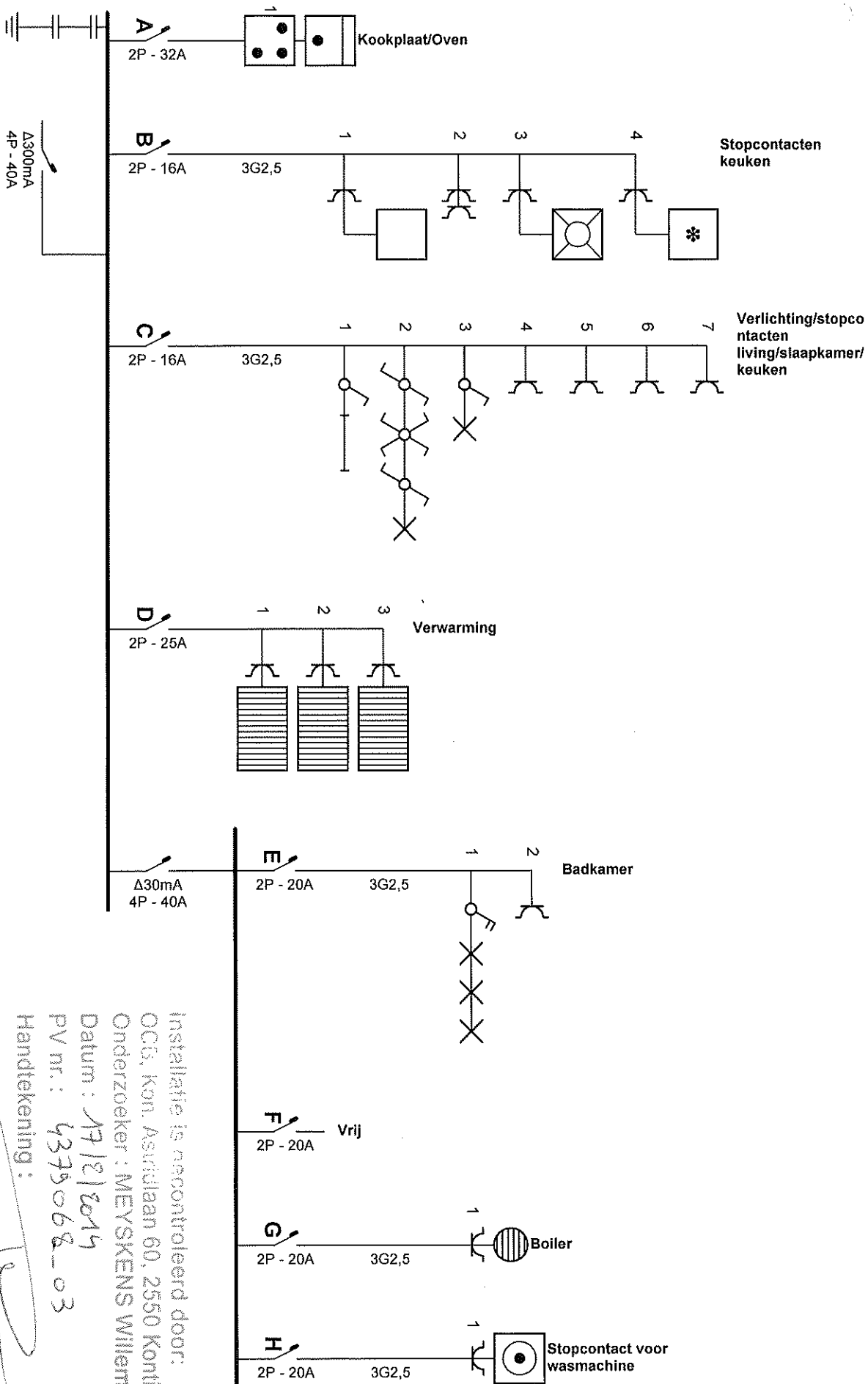

Plaats van de elektrische installatie

Ceupens Inge
Mieremstraat 20 Bus 02
1785 Merchtem

Installateur

Installatie is gecontroleerd door:
OCG, Kon. Astridlaan 60, 2550 Kontich
Onderzoeker: MEYSKENS Willem
Datum: 17/12/2014
PV nr.: 4375068-03
Handtekening:

P. 1/3
Eendraadschema

Datum: 29/01/2014

3 x 230V ~ 50Hz

Schemas zijn niet op schaal getekend

Schemas getekend door: BVBA Eleverco - BTW BE 0820.838.348

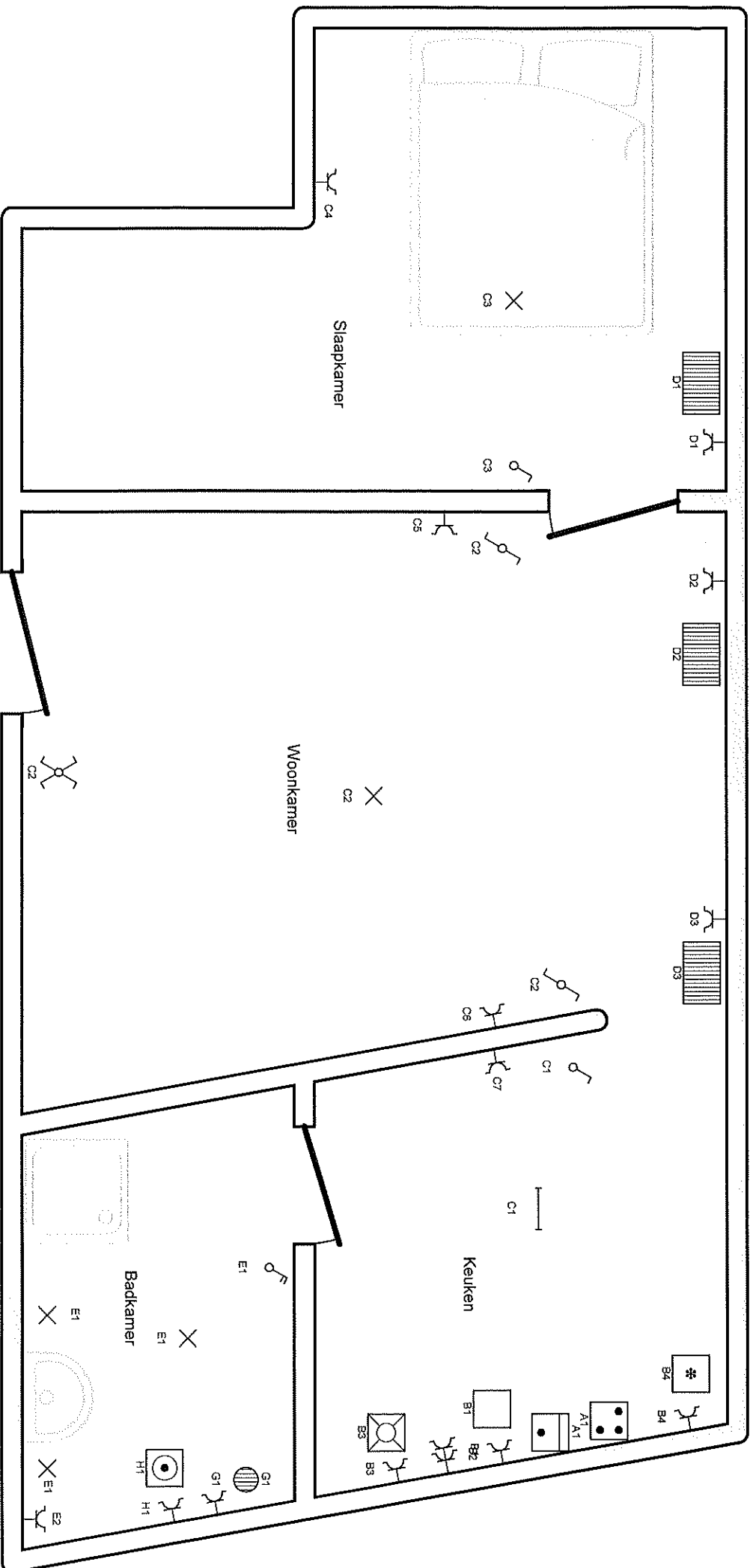

Plaats van de elektrische installatie
Ceupens Inge
Mierregemstraat 20 Bus 02
1785 Werchteren

Installateur

Schema's getekend door: BVBA Eleverco - BTW BE 0820.838.348

p. 2/3
Situatieschema

Datum: 29/01/2014

3 x 230V ~ 50Hz

Schema's zijn niet op schaal getekend

- A** Kookplaat/Oven
- B** Stopcontacten keuken
- C** Verlichting/stopcontacten living/slaapkamer/keuken
- D** Verwarming
- E** Badkamer
- F** Vrij
- G** Boiler
- H** Stopcontact voor wasmachine

Plaats van de elektrische installatie Ceupens Inge Mieregemstraat 20 Bus 02 1785 Merchtem	Installateur	p. 3/3 Lijst Kringen
		Datum: 29/01/2014
		3 x 230V ~ 50Hz
		Schema's zijn niet op schaal getekend
Schema's getekend door: BVBA Eleverco - BTW BE 0820.838.348		

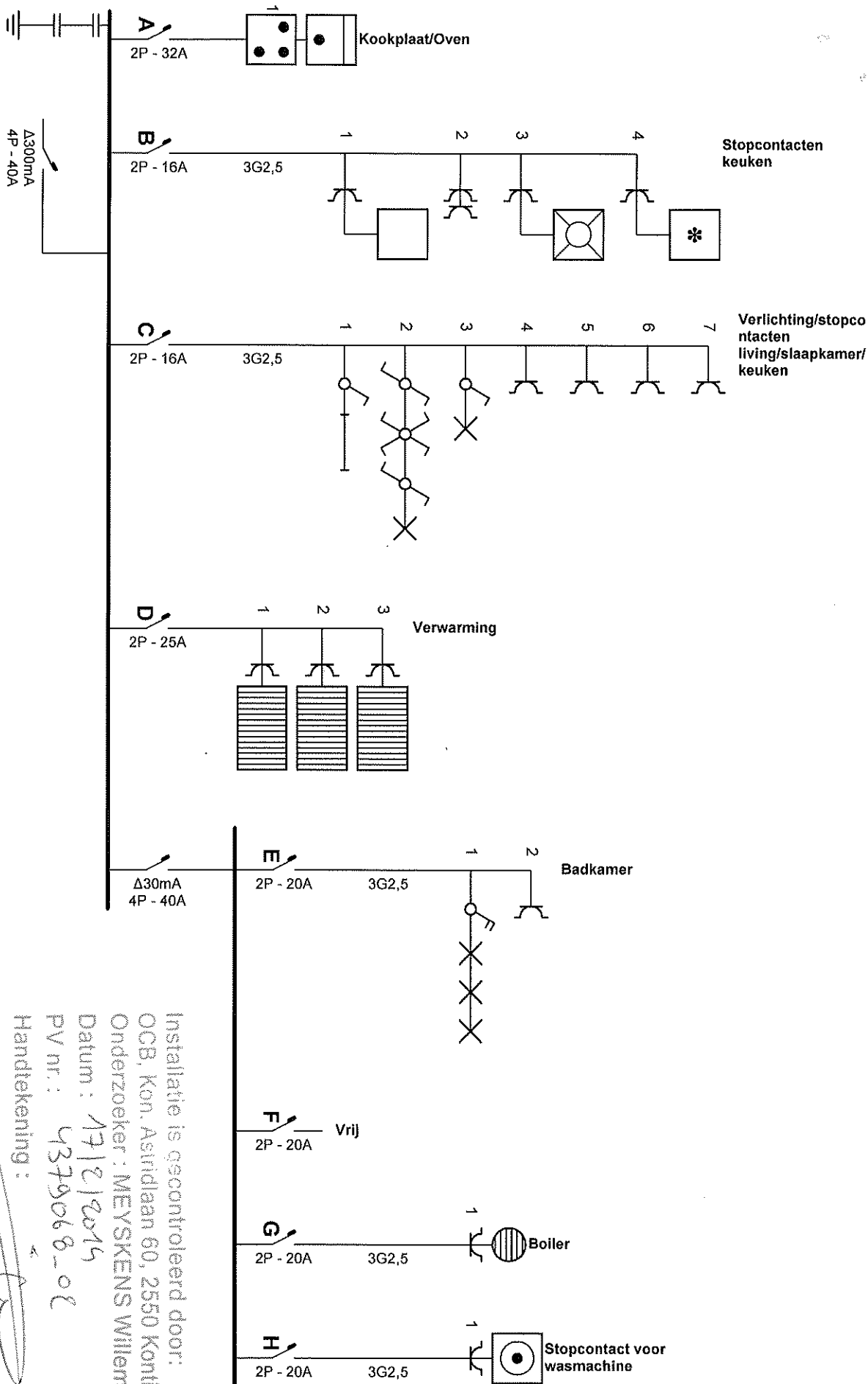

Plaats van de elektrische installatie
Ceupens Inge
Miregenstraat 20 Bus 02
1785 Merchttern

Installateur

p. 1/3
Eendraadschema

Datum: 29/01/2014

3 x 230V ~ 50Hz

Schema's zijn niet op schaal getekend

Installatie is gecontroleerd door:
OCB, Kon. Asiridiaan 60, 2550 Konich
Onderzoeker: MEYSKENS Willem
Datum: 17/2/2014
PV nr.: 4379068-02
Handtekening:

Schema's getekend door: BVBA Eleverco - BTW BE 0820.838.348

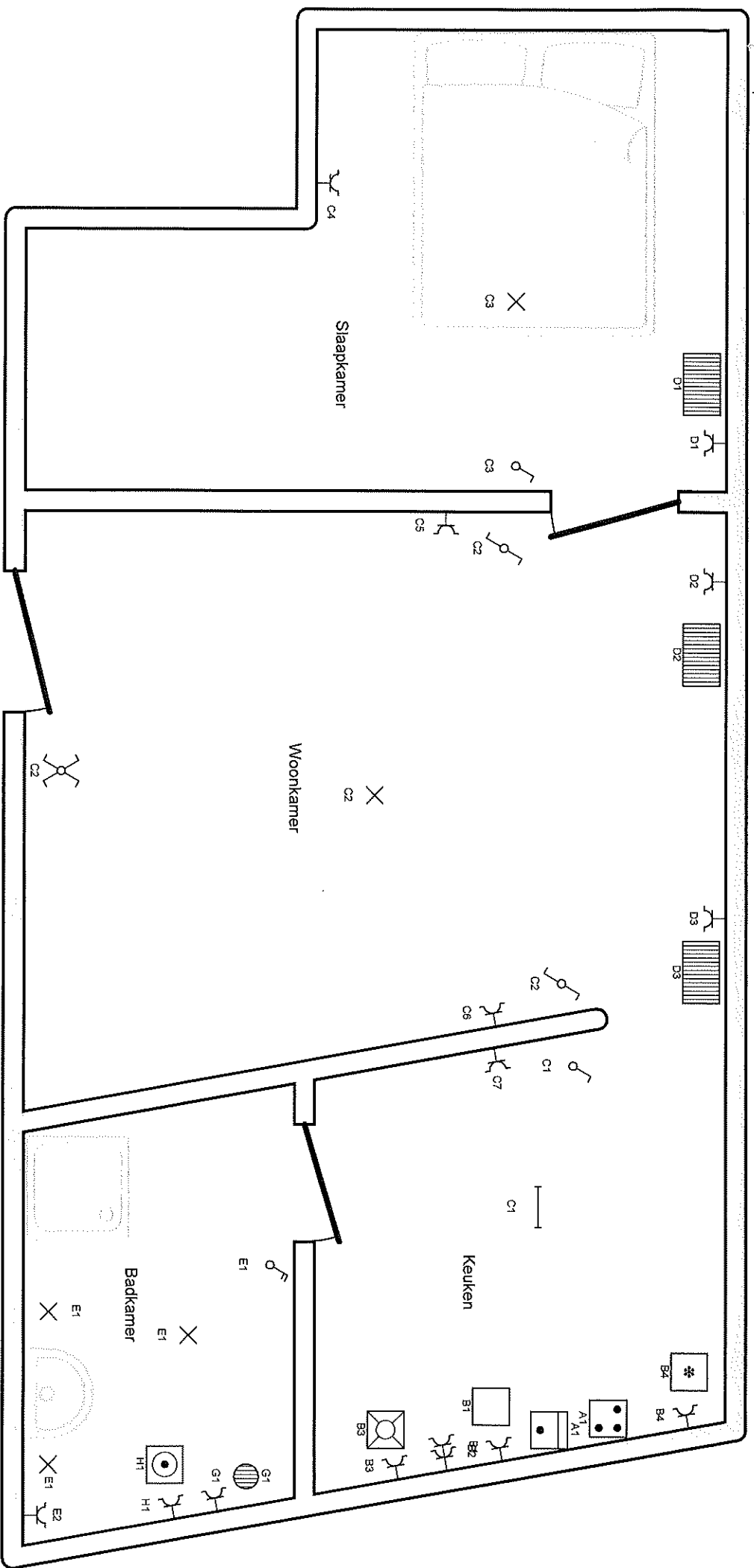

Plaats van de elektrische installatie
 Ceupens Inge
 Miergemstraat 20 Bus 02
 1785 Merchtelam

Installateur

Schema's getekend door: BVBA Eleverco - BTW BE 0820.838.348

p. 2/3
 Situatieschema

Datum: 29/01/2014

3 x 230V ~ 50Hz

Schema's zijn niet op schaal getekend

- A Kookplaat/Oven
- B Stopcontacten keuken
- C Verlichting/stopcontacten living/slaapkamer/keuken
- D Verwarming
- E Badkamer
- F Vrij
- G Boiler
- H Stopcontact voor wasmachine

Plaats van de elektrische installatie Ceupens Inge Miergemstraat 20 Bus 02 1786 Merchtem		Installateur	p. 3/3 Lijst Kringen
			Datum: 29/01/2014
		3 X 230V ~ 50Hz	
		Schema's zijn niet op schaal getekend	
Schema's getekend door: BVBA Eleverco - BTW BE 0820.838.348			

rook de
schake
kontakt
verlicht

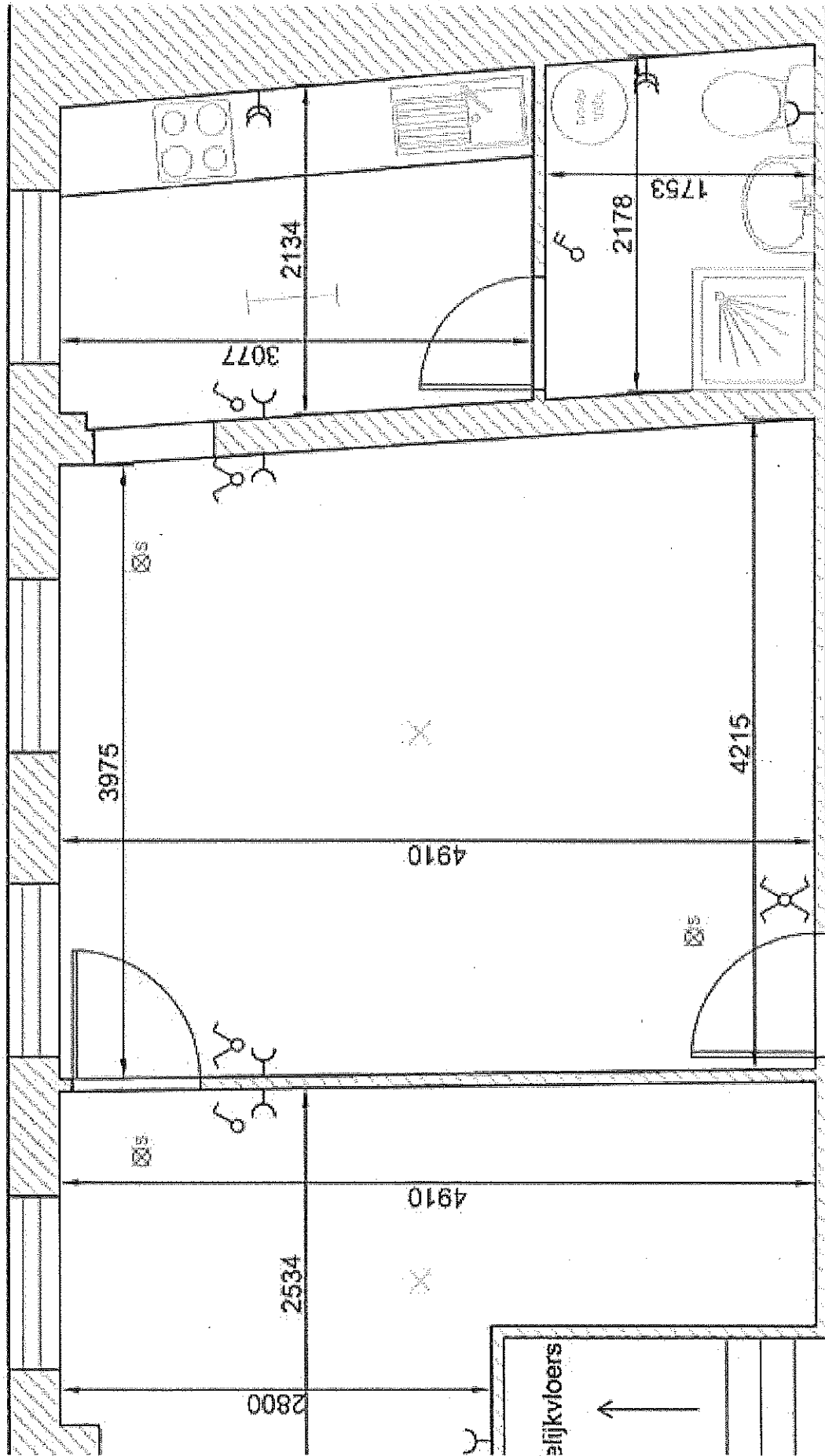

→ 1ste verdiep

afijkvloers