

Klantverantw.:
Opdrachtnr.:
Klantnr.: 150419
Cont.pers.: LIMBOURG TOM
Tel.: -
Fax: -
GSM: 0496/20.64.21
e-mail: allisato.tech@telenet.be



ProKo.: LS01
Verslagnr.: 5680887
Voorl. verslagnr.:
Datum: 24/09/2021

Klant / Opdrachtgever:

ALLISATO
T.A.V TOM LIMBOURG
JAGERIJ 28
9700 OUDENAARDE

Afdeling: ELE

VERSLAG VAN CONTROLE VAN EEN ELEKTRISCHE INSTALLATIE OP LS OF ZLS
(Boek 1 van KB 08/09/2019) - Algemene Directie Energie
(uitgevoerd onder BELAC accreditatie INSP-205 volgens procedure QPRO/ELE/001, §7.3)

IDENTIFICATIE

Erkend organisme: OCB vzw, Kon. Astridlaan 60, Kontich 2550, BE0404.312.034 Agent-bezoeker: 60 MOENS JURGEN
Eigenaar/beheerder/uitbater: Naam: NOBELS Adres: MOLENSTRAAT 80 EINE 9700
Installateur/verantw. werk: Naam: ALLISATO Adres: JAGERIJ 28 OUDENAARDE 9700 B.T.W.: BE0.830.118.476
Adres installatie: NOBELS MOLENSTRAAT 80 EINE 9700 Private HS-cabine: NEE
Type installatie: wooneenheid Toestel/Install. ID: NOBELS
EAN nr.: ONBEKEND Leverancier: FLUVIUS Teller nr.: 6257888 Nachtteller nr.:

CONTROLE

Basis: KB van 8/09/2019 tot vaststelling van Boek 1 betreffende de elektrische installaties op laagspanning en op zeer lage spanning.
Type: gelijkvormigheidscontrole vóór ingebruikname nieuwe installatie (hfst.6.4) Afwijking deel 8 Boek 1 *: niet toegepast

(*) Bij controle hfst.6.4, referentie van document "aanvang installatie vóór 01/06/2020": nvt
Datum: 24/09/2021 Volgende controle binnen 300 maand of uiterlijk vóór 30/09/2046 Installatiedatum: na 01/06/2020

Inhoud: Tenzij anders vermeld, maken de toestellen en apparaten aangesloten op de vaste installatie geen deel uit van de controle.
Het onderzoek beperkt zich tot de gemakkelijk toegankelijke, bereikbare en zichtbare delen van de installatie en sluit verborgen delen, zoals achter nissen, valse plafonds, e.d. uit.

INSTALLATIE

Spanning: aanwezig Aansluiting: Wachtbuis: Isolatieplaat:
Nom. spanning: 3N400V Max. beveiliging: 40A Hoofdbeveiliging: aut. 3p 20A Alg. scheidingsschak.: alg.diff.schakelaar
Meter-bordverbinding: kabeltype: XVB aantal geleiders: 4 doorsnede: 10 mm²
Voedingsbekabeling: kabeltype: aantal geleiders: doorsnede: mm²
Aardelektrode: type: Pen(nen) sectie: 16 mm²
Diff. schakelaar: algemene: 4p 40A/300mA bijkomende: 2p 40A/30mA
Eéndraadschema en situatieplan: zie bijlage referentie: ALLISATO
Installatie uitgevoerd overeenkomstig schema en plan: in orde Staat vast of - opgesteld materieel: in orde
Nog niet geplaatst: ☐ keuken ☐ badkamer ☐ C.V. ☐ verlichting ☐ PV
☐ gasmeter ☐ watermeter ☐ hoofd - ☐ bijkomende - equipotentiaal verbinding
Aantal borden: 1 Aantal eindstroombanen, incl reserve: 15

RESULTATEN

Algemene isolatieweerstand: 25 MOhm Spreidingsweerstand: 17 Ohm
Testknop diff.schak.: in orde Controle foutlus: in orde Continuïteit PE- en equipotentiaal verbinding: in orde
Bescherming tegen elektrische schokken: rechtstreekse aanraking: in orde onrechtstreekse aanraking: in orde
Bescherming tegen overstroom: in orde Bescherming vast of - opgesteld materieel klasse I: in orde

VASTSTELLINGEN - Nota (N) - Opmerking (O) - Inbreuk (I) - de nummers verwijzen naar de standaard inbreuken

N Geen.

I Geen.

BESLUIT

- De elektrische installatie **voldoet** aan de voorschriften van Boek 1 van het koninklijk besluit van 8 september 2019.
De volgende controle moet worden uitgevoerd **uiterlijk op hoger vermelde datum volgende controle**.
De ééndraadschema's en situatieplannen van de installatie werden gedateerd en ondertekend.
De ingangsklemmen van de differentieelstroominrichting(en) geplaatst aan het begin van de installatie zijn verzegeld.

Voor de Technisch Directeur,



Jurgén Moens
0475/45.23.82
jurgén.moens@ocb.be

Ir. G. Croes

RAADGEVINGEN / REGLEMENTAIRE VOORSCHRIFTENLees de reglementaire voorschriften via deze link: https://www.ocb.be/documenten/2020/informatienota_reglementaire_voorschriften.pdf

Eendraadschema deel 1

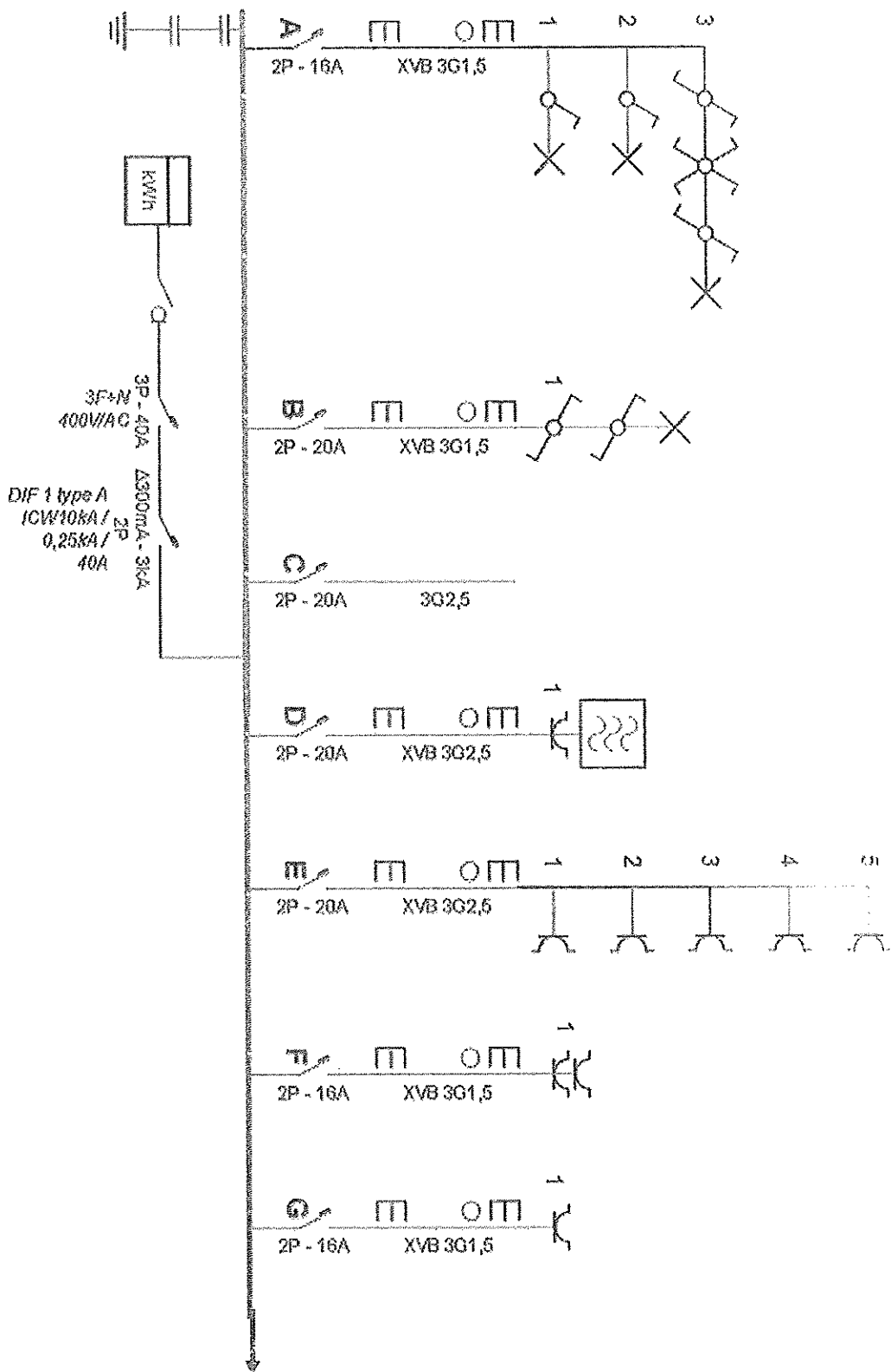

Opdrachtgever	Keuringsbureau	Installatie
<p>Fam. Nobels Molenstraat 80 B-9700 Oudenaarde</p>		<p>Allisato Tech Tom Limbourg Jagerij 28 B-9700 Oudenaarde Mobiel nr. 0496 20 64 21 BTW BE 0830.118.476</p>



Gelijkvloers deel 1

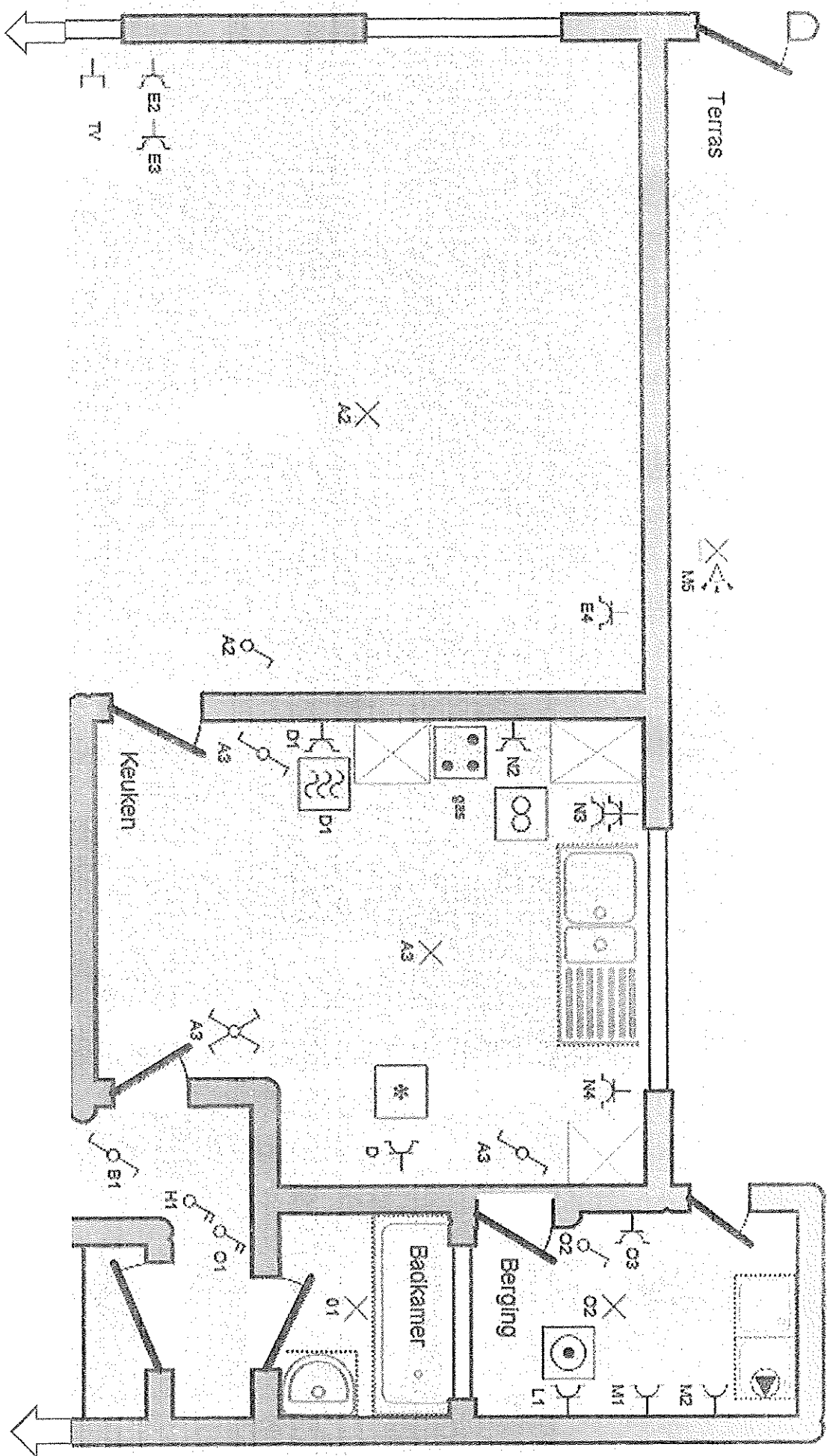

Gelijkvloers deel 2

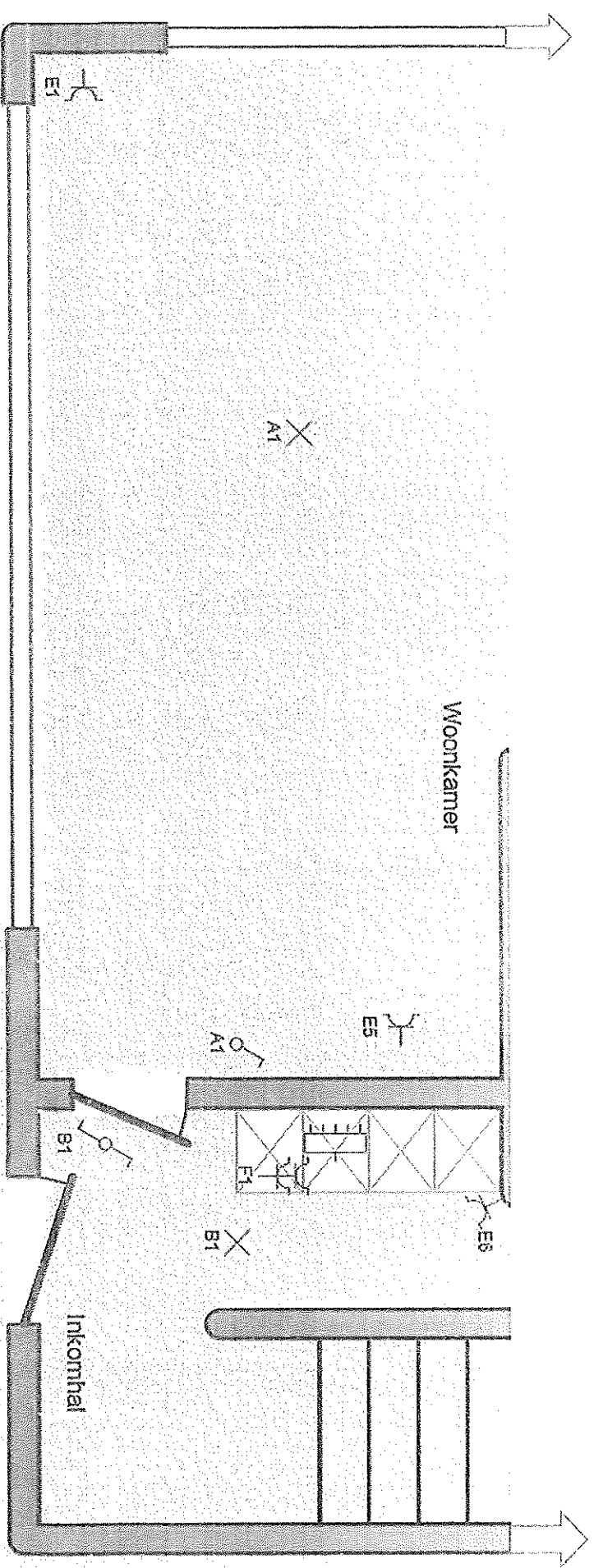

Situatieschema kelder

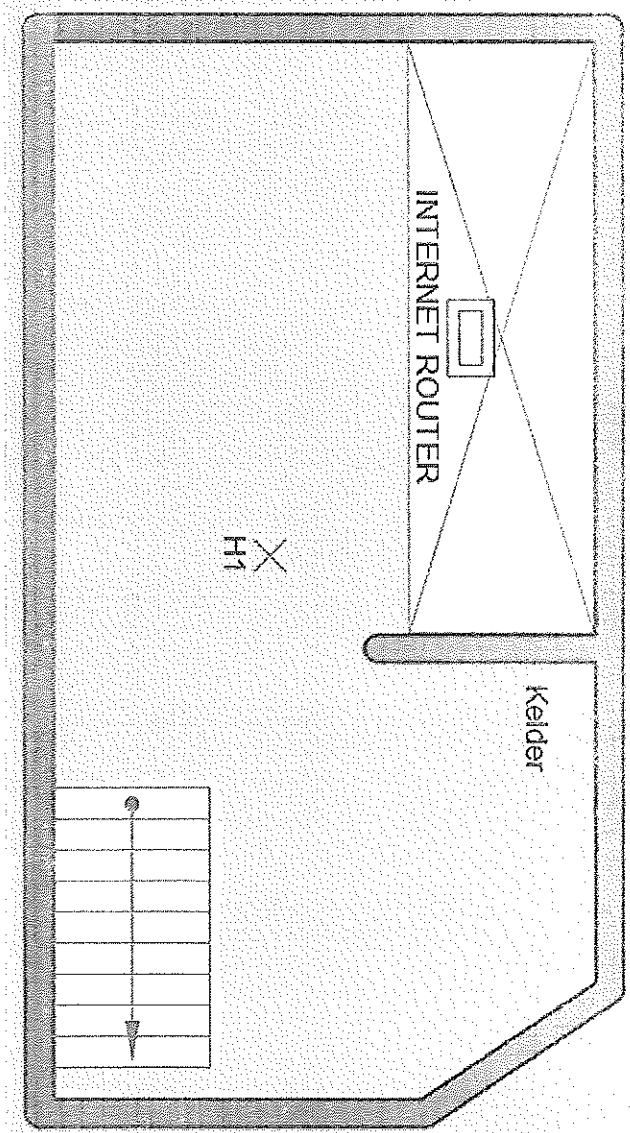

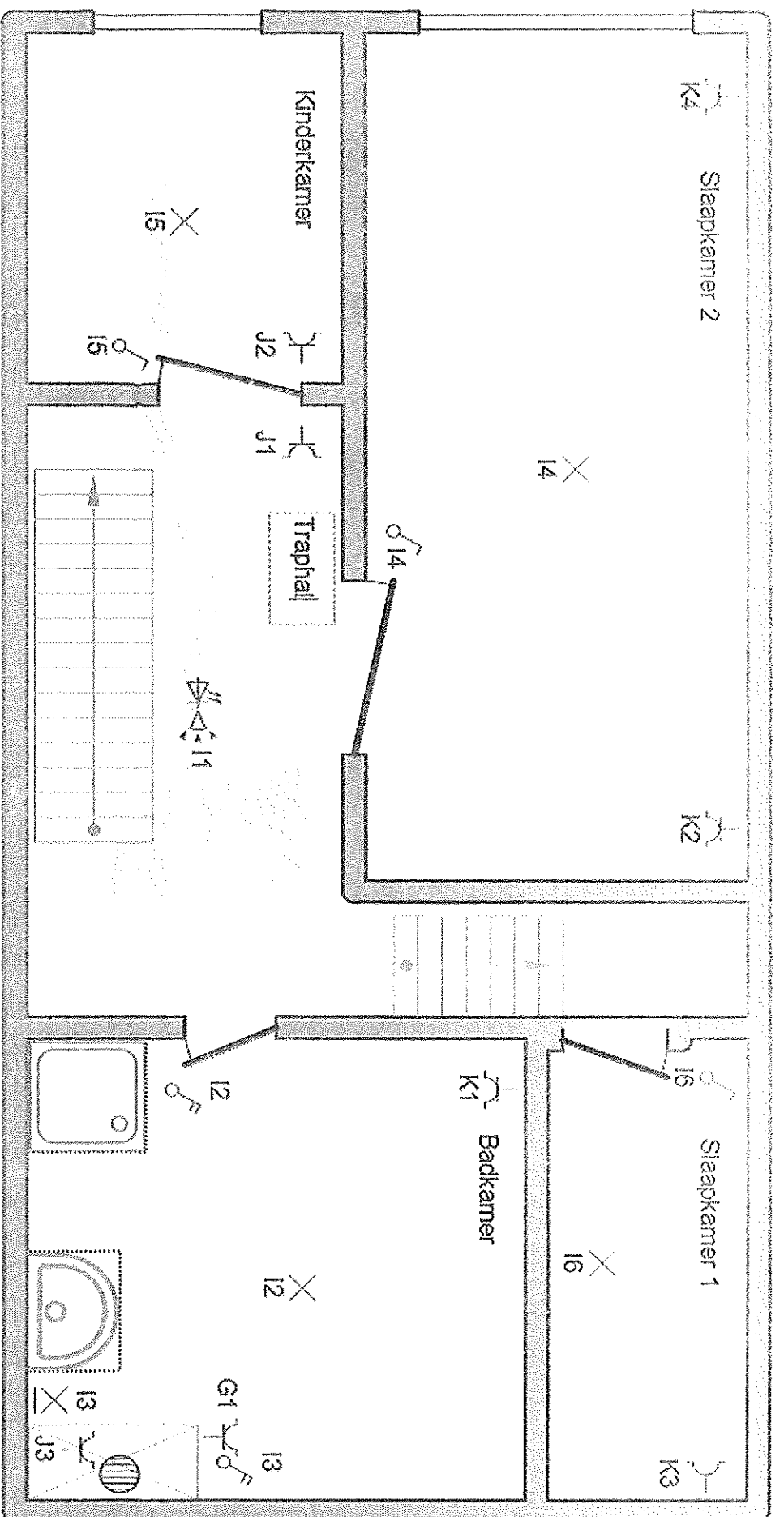

Situatieschema gelijkvloers garage

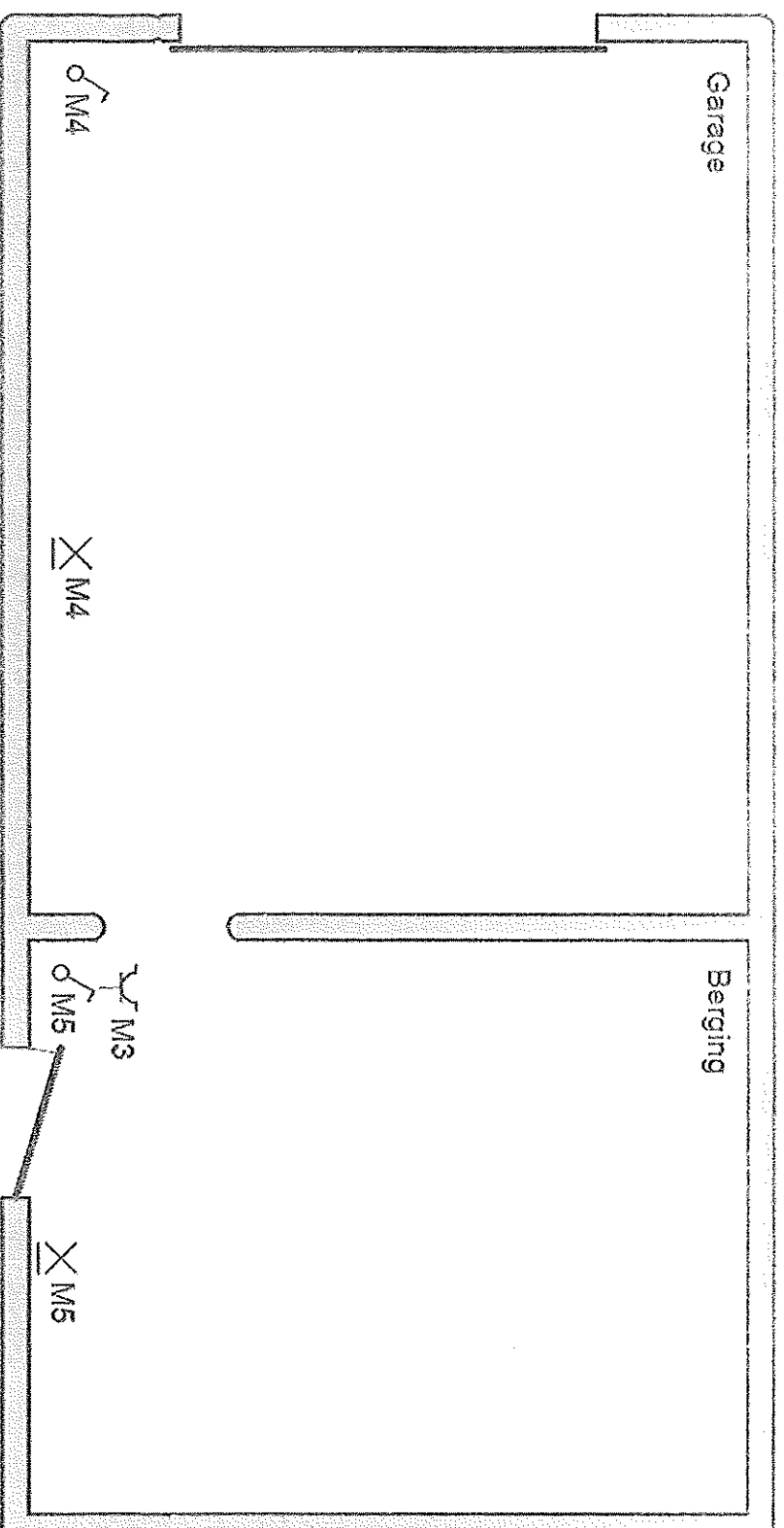

Situatieschema 1ste verdiep