



☐ 1652 ALSEMBERG, Halsendallaan 5
Tel. (02) 380 52 71
Fax (02) 380 89 86

☒ 8500 KORTRIJK, Meensestraat 41
Tel. (056) 35 76 76
Fax (056) 35 68 87

**CONFORMITEITSONDERZOEK
VAN EEN ELEKTRISCHE INSTALLATIE**

overeenkomstig de voorschriften van het A.R.E.I.

Inrichtingen van : WOOLHUIS GARDENS
Plaats van onderzoek : AV. S. BROEK 40 WOOLHUIS
Installateur : DEBLANDE
- B.T.W.-nummer :
- of identiteitskaartnr. : uitgereikt te op datum van :
Aard van de inrichting : APPANT 2G Stroomleveraar : ELECTRA B.V.
Agent-Onderzoeker : COLAERT M. Datum van onderzoek : 25/06/2006

- Bedrijfsspanning	317,400V	- Beschrijving van de stroombanen :
- Doorsnede voedingskabel	10A	
- Algemene bescherming	MNO 4CA	2x 16A AAN -
- Type algemene schakelaar	AUS	2x 20A/3P AAN -
- Type aardelektrode(s)	LH5	5x 20A AAN -
- Aardspreidingsweerstand	34 Ω	
- Algemene isoleringsweerstand	10 MΩ	
- Aantal borden en eindstroombanen	119	
- Algemene differentieelschakelaar	0,3A/140A	
- Bijkomende differentieelschakelaar(s)	0,03A/140A	

- de differentieelschakelaars zijn in overeenstemming met de spreidingsweerstand van de aardelektrode.
- de beschermingsinrichtingen tegen overstroom zijn in overeenstemming met de doorsneden die ze beschermen.
- verwarmingstoestellen : ANKUS
..... BEILER
..... KONING

Vastgestelde inbreuken :

GEEN

De elektrische installatie werd conform bevonden aan de bovenvermelde voorschriften; de algemene differentieelschakelaar werd verzegeld; het eendraadsschema en het situatieschema werd voor gezien getekend.

Volgend controleonderzoek uiterlijk op 25/06/2006

Agent-Onderzoeker,

WETTELIJKE VERPLICHTINGEN

1. Dit PV dient te worden bewaard in het dossier van de elektrische installatie.
2. Elke wijziging van de installatie dient in het dossier te worden vermeld.
3. Elk ongeval door personen overkomen te wijten aan de elektrische installatie dient zonder verwijl te worden gemeld aan het Ministerie van Economische Zaken, Dienst Elektrische Energie.

Vakje voorbehouden voor de distributeur :
Klantnr. :
Visa :
VU / GEZIEN
ELECTRABEL

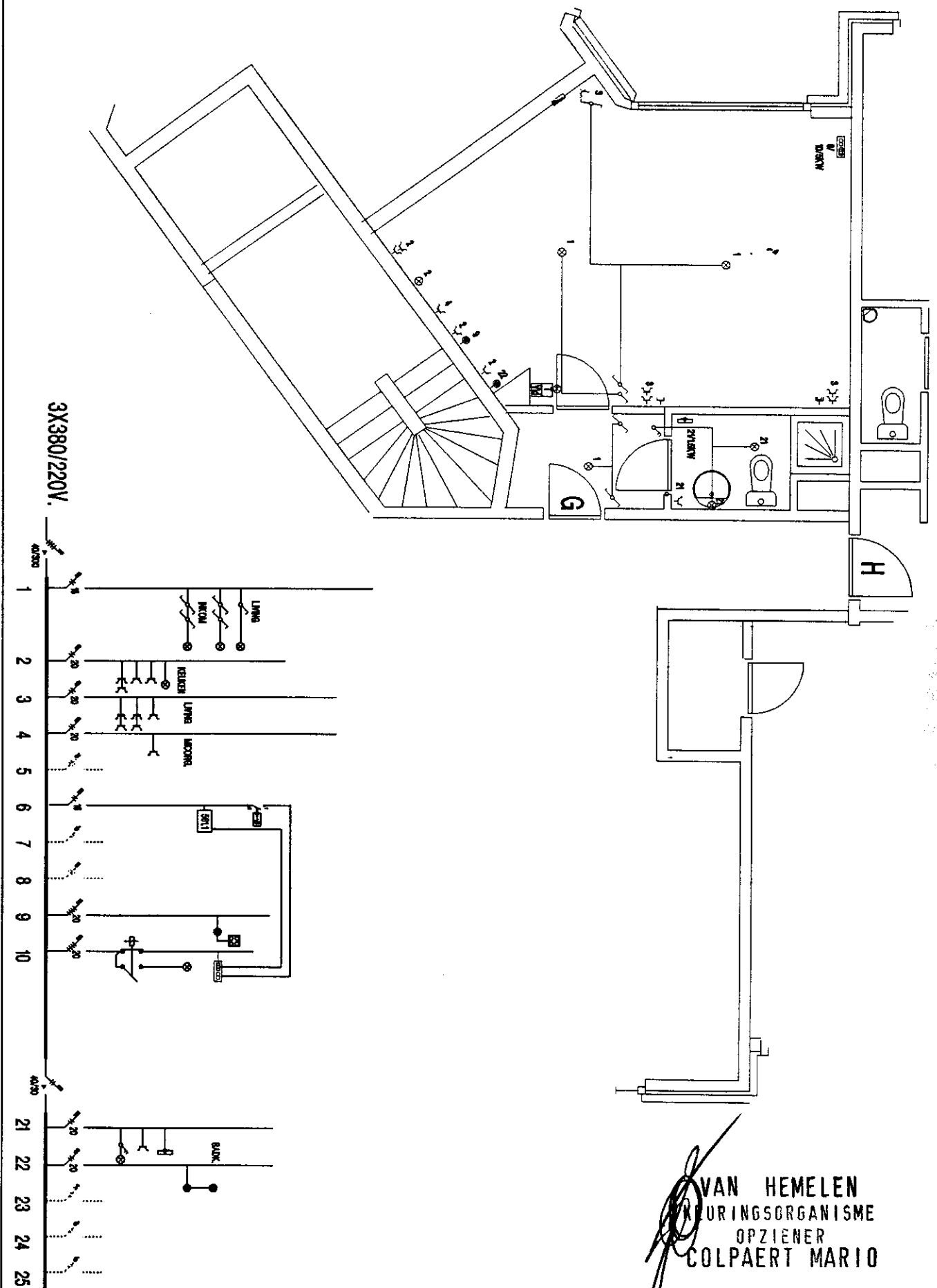

KLANT

N.V. WOLUWE GARDENS
Louizalaan, 382,

1050 Brussel

DATUM : 15.02.2001

FILE: WOLGAR/ 23

PROJECT :

WOLUWE GARDENS



ELEKTRICITEIT

ETN.DEBLAERE & C°
ROESSELARE TEL 051/20.04.06