



Verslag

VERSLAG NR

GEM/15/61490918/00/NL/000

Origineel



Uw klantnummer: 100877971

Contractnummer: 2275438/6000



040 - INSP

Verslag van controle van elektrische installaties op laagspanning en op zeer lage spanning

Europalaan 17, 2830 Willebroek



Uitgevoerd op:

05/05/2025 14:07 - 14:14



Uitgevoerd door: DYLAN VAN CAMP (6703)

Conform

IDENTIFICATIE VAN DERDEN

Eigenaar

Naam, Voornaam

[REDACTED]

Adres

Europalaan 17 - 2830 Willebroek

Opdrachtgever van de controle

Naam, Voornaam

GreenLinQ

Adres

Krankhoevelei 1, 2580 Putte

IDENTIFICATIE VAN DE ELEKTRISCHE INSTALLATIE

Vincotte ID

100 361 912

Adres

Europalaan 17, 2830 Willebroek

EAN-code

541448820062034027

Netbeheerder naam

Fluvius

Nr Teller

1SAG1105355763

Index 1.8.1 verbruik dag

5408

Index 1.8.2 verbruik nacht

7198

Gecontroleerde
installatie

- Wooneenheid

Type installatie

Huishoudelijke installatie

VINCOTTE vzw

Erkend controleorganisme | Externe Dienst voor Technische Controles op de werkplaats (EDTC)

Maatschappelijke zetel : Jan Olieslagerslaan 35 1800 Vilvoorde België tel: +32 9 244 78 30 buildingreportingnorth@vincotte.be

BTW BE 0402.726.875 RPR Brussel BNP Paribas Fortis: BE25 2100 4144 1482 BIC : GEBABEBB

GEGEVENS VAN DE CONTROLE

Basis van onderzoek	- AREI - Boek 1 van het koninklijk besluit van 08/09/2019 tot vaststelling van Boek 1 betreffende de elektrische installaties op laagspanning en op zeer lage spanning, Boek 2 betreffende de elektrische installaties op hoogspanning en Boek 3 betreffende de installaties voor transmissie en distributie van elektrische energie (B.S. 28/10/2019)
Type controle	- 6.4. Gelijkvormigheidscontrole vóór ingebruikname - 6.5. Controlebezoek
Datum van de uitvoering van de installatie	- Vanaf 01/10/1981 & vóór 01/06/2020 - Vanaf/na 01/06/2020
Toegepaste afwijkingen	- Deel 8

GEGEVENS VAN DE ELEKTRISCHE INSTALLATIE

Voeding	Via meters DNB
Bescherming aansluiting	- Nominale waarde van de geplaatste bescherming
Nominale waarde van de geplaatste bescherming (A)	40
Type van de algemene schakelaar	- Automaat
Doorsnede leiding voeding bord (mm ²)	10
Voedingsleiding - Type	VVB
Spanning (V)	- 230 V AC

BESCHRIJVING VAN DE ELEKTRISCHE INSTALLATIE

LS-bord: ALSB

Plaats van opstelling	Garage
Aardverbindingssysteem	- TT
Aantal kringen	13



(Elektrisch bord)

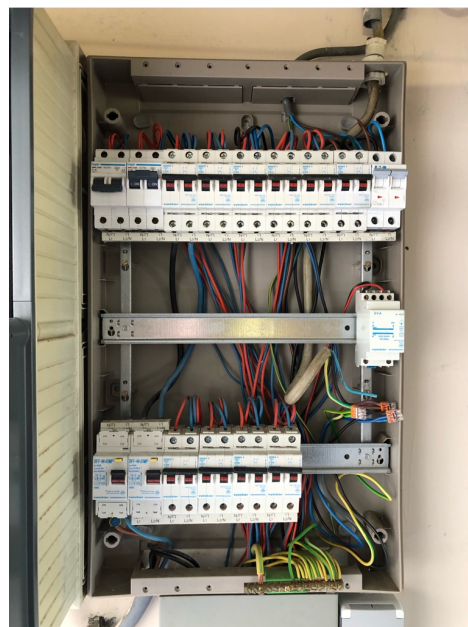

(Elektrisch bord - binnenkant)

SCHEMA'S, PLANNEN EN DOCUMENTEN VAN DE INSTALLATIE

Eendraadsschema's	Referentie	A
	Datum	05/05/2025
Eendraadsschema's	Versie	0001
Situatieplannen	Referentie	B
	Datum	05/05/2025
	Versie	0001

RESULTATEN VAN DE CONTROLE

Uitgevoerde controles

Uitvoering van de elektrische installatie overeenkomstig de eendraadsschema's en de situatieplannen	OK (visuele controle)
Test werking van de differentieelstroominrichtingen (testknop)	OK
Test werking van de differentieelstroominrichtingen (foutlus)	OK
Visuele controle van vast of vast opgesteld materieel dat gevaar kan opleveren voor personen en goederen	OK (visuele controle)
Visuele controle van verplaatsbaar materieel dat gevaar kan opleveren voor personen en goederen	OK (visuele controle)
Beschermingsmaatregelen RA	OK
Beschermingsmaatregelen OA	OK
Continuïteit van de equipotentiale verbindingen (hoofd- en bijkomende) en van de beschermingsgeleiders	OK
Overeenstemming tussen de geïnstalleerde beschermingsinrichtingen tegen overstroom en de doorsneden	OK

De eventuele foto's ter illustratie van bv. inbreuken, opmerkingen, nota's, ... worden als voorbeeld gegeven en zijn niet limitatief.

Alleen de zichtbare en toegankelijke delen van de installatie werden gecontroleerd.

Metingen en beproevingen

Type van aardelektrode	Aardingslus
Aardingsweerstand LS - Re (Ohm)	3.6
Algemeen isolatieniveau (Mohms)	5.9

Vastgestelde inbreuken

- Nihil

Opmerkingen

- Nihil

Nota's

Installatie

Bijkomende vaststelling buiten het kader van deze controle

- -dit attest geeft de mogelijkheid de woning te verkopen.

BESLUIT VAN DE CONTROLE

De in dit verslag beschreven installatie voldoet aan de voorschriften vermeld in de rubriek "gegevens van de controle".

Aanbevelingen en/of bijkomende informatie vindt u terug in de nota's van dit rapport.

Het volgend controlebezoek moet worden uitgevoerd uiterlijk vóór 5/5/2050.

De eendraadsschema's en situatieplannen van de installatie werden opnieuw gedateerd en ondertekend.

De ingangsklemmen van de differentieelstroominrichting(en) geplaatst aan het begin van de installatie werden reeds verzegeld.



Ir F. Dewint
Directeur Generaal

VERWIJZING NAAR DE REGLEMENTAIRE VOORSCHRIFTEN

Dit verslag dient bewaard te worden in het dossier van de elektrische installatie en dit dossier dient elke aangebrachte wijziging te vermelden.

De Federale Overheidsdienst die Energie onder zijn bevoegdheid heeft moet onmiddellijk in kennis worden gesteld van elk ongeval waarvan personen het slachtoffer zijn en dat rechtstreeks of onrechtstreeks te wijten is aan de aanwezigheid van elektrische installaties.

Bijlagen

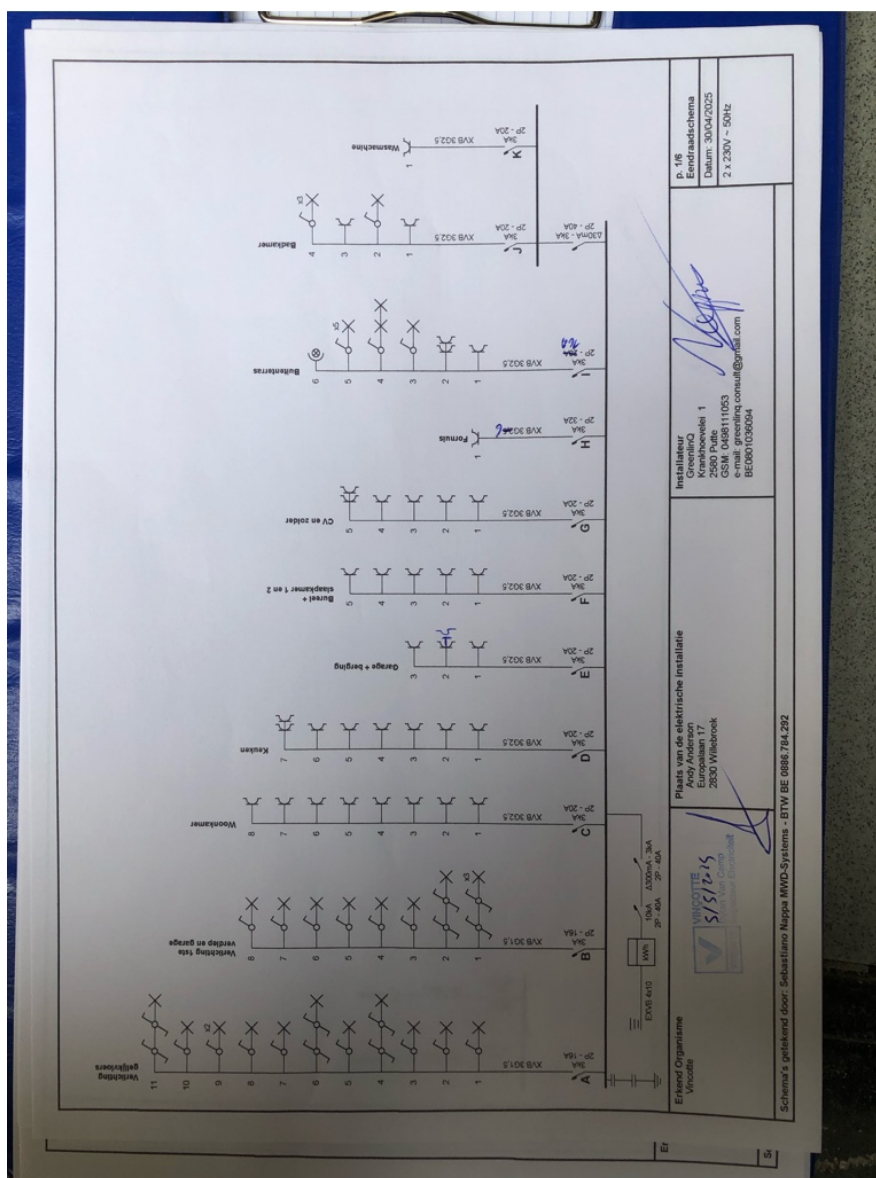

(Eendraadsschema's)

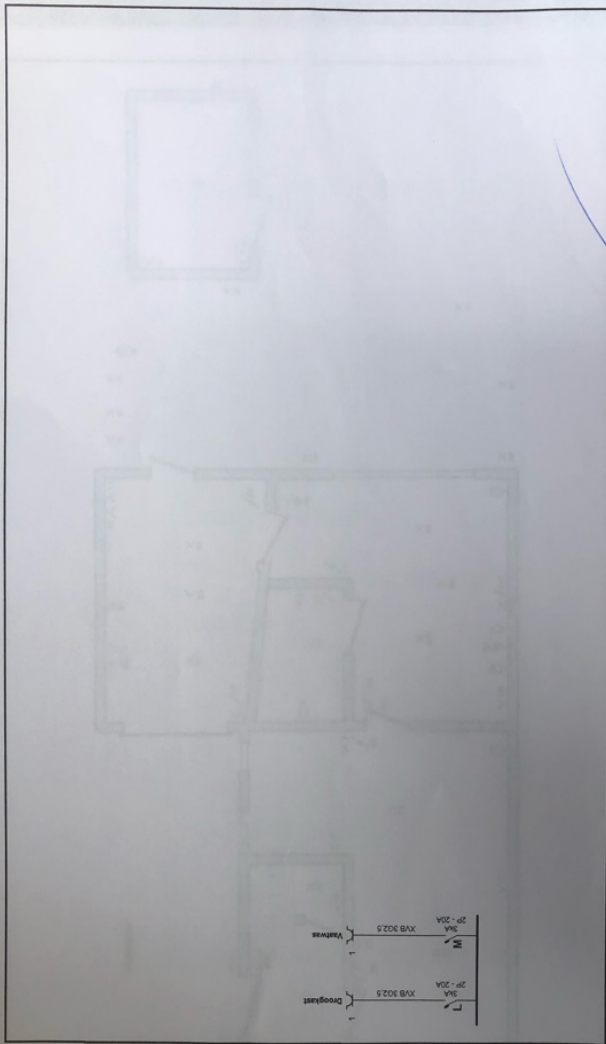
	<p>p. 2/6 Eendraadsschema Datum: 30/04/2025 2 x 230V ~ 50Hz</p>
<p>Er</p>	<p>Si</p>

<p>Installateur Kraaienvoetel 1 2580 Putte GSM: 0468111053 E-mail: kraaienvoetel@proxad.com BEGRO1036094</p>	<p>Plaats van de elektrische installatie Europalaan 17 2630 Wilbroek</p>	<p>Eindred Organisme Vincotte</p>
--	--	---------------------------------------

Schema's getekend door: Sebastiano Nappa MWD-Systems - BTW BE 6884.784.292

(Eendraadsschema's)

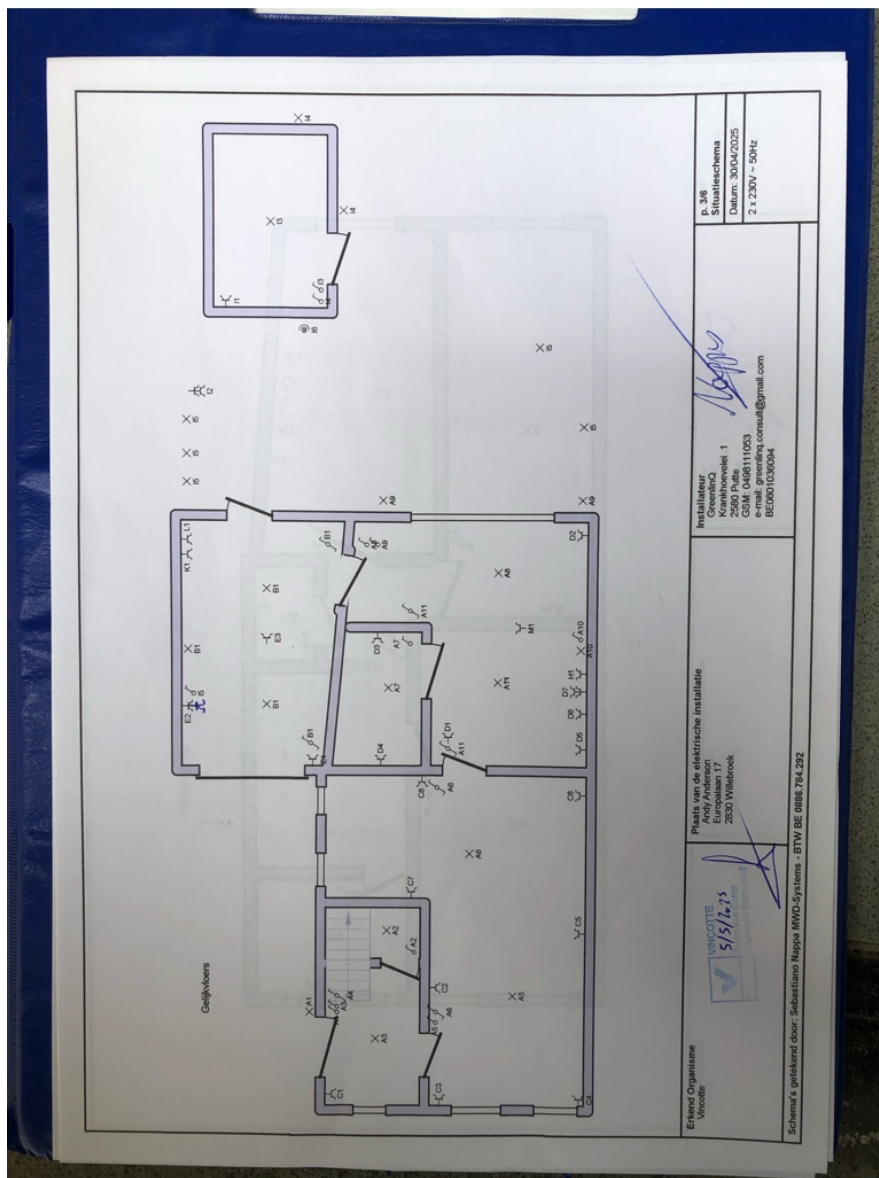

(Situatieplannen)

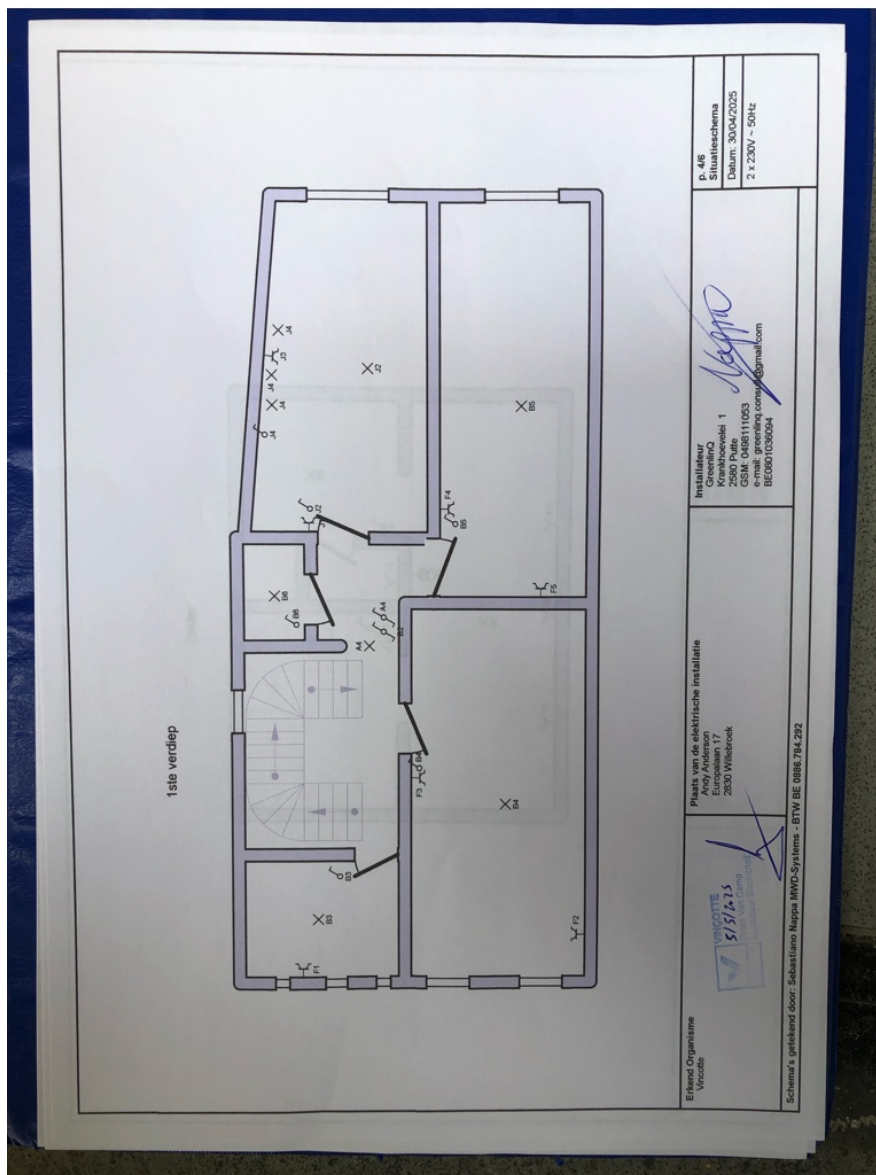

(Situatieplannen)

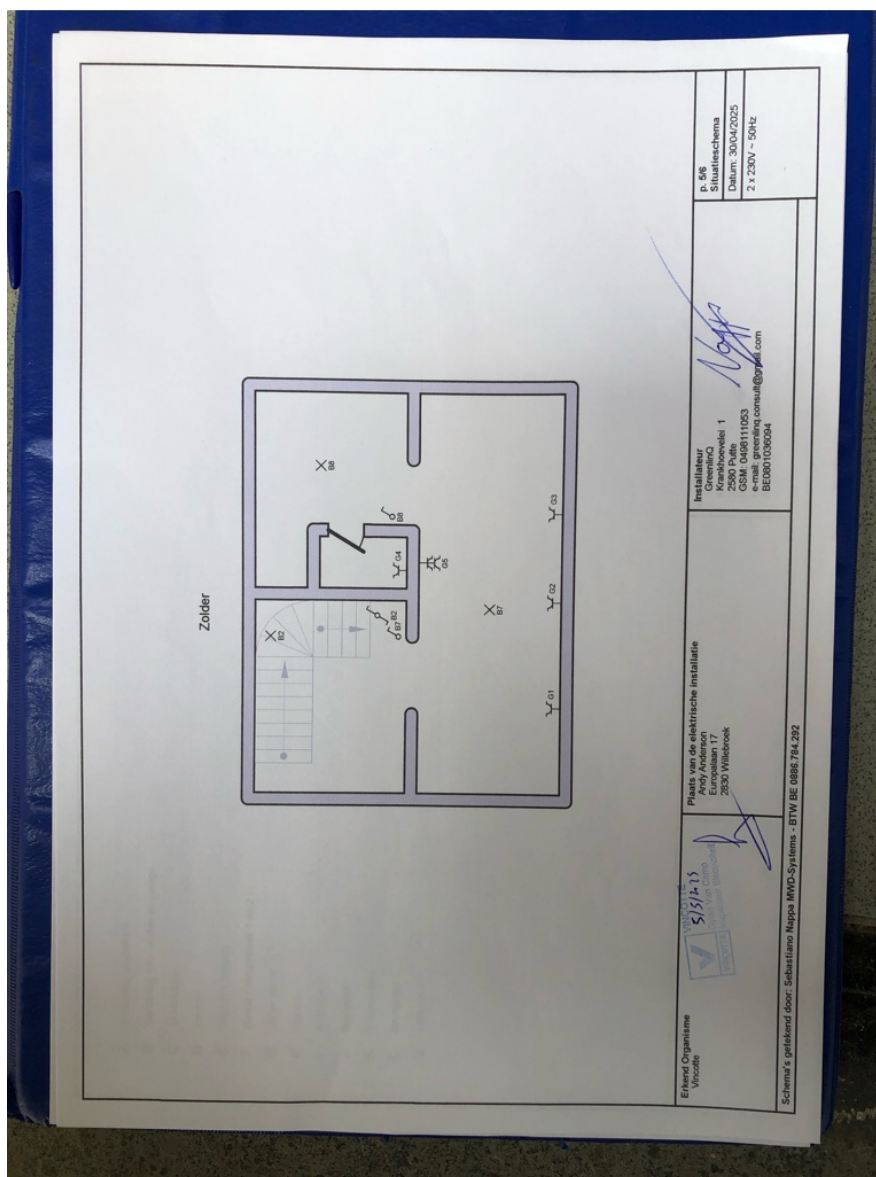

(Situatieplannen)