



vzw - AIB-VINÇOTTE Belgium - asbl

Exploitatiezetel: Jan Olleslagerslaan 35 • 1800 Vilvoorde

Tel +32(0)2 674 57 11 • fax +32(0)2 674 59 59 • info@vincotte.be • www.vincotte.com

Maatschappelijke zetel: Diamant Building • Boulevard A. Reyerslaan 80 • B-1030 Brussel

Safety, quality and environmental services

Verslag nr. : P.035534501



N 38751

☐ Antwerpen-Limburg

tel.: 03 221 86 11

☒ Oost & West - Vlaanderen

tel.: 09 244 77 11

☐ Brabant

tel.: 02 674 57 11

☐ Wallonië

tel.: 081 432 611

Resi code:

11

PROCES-VERBAAL VAN GELIJKVORMIGHEIDSONDERZOEK EN/OF CONTROLEBEZOEK VAN EEN ELEKTRISCHE LAAGSPANNINGSINSTALLATIE

Verantwoordelijke voor de werken :

Installatie :

Eigenaar of beheerder :

Naam, voornaam : Chloe Van der

Naam, voornaam

Adres

Ident. Kaart nr. :

Post nr. + Stad

BTW nr.: BE 082190550

Tel. :

Basis van het onderzoek : Algemeen Reglement op de Elektrische Installaties (AREI)

☒ Art 270 ☐ Ingebruikname ☒ wijziging ☐ uitbreiding

☐ mobiel

☐ tijdelijk

☒ Art 86

☒ Art 271 bis

☒ Wooneenheid

☐ Art 87

☒ Art 278

☒ Huishoudelijke werkeenheid

☒ Art 271 ☐ periodiek

☒ controle

☐

☐ Art 88

☐ Art

☒ Gemeenschappelijke delen

☐ Art 276 : verzwaring

☐ Art 276bis : verkoop van een wooneenheid

☐ Art ...

☐ Art

☒ Werkeenheid

Algemene gegevens elektrische installatie :

Gegevens verdelers EAN ☐ EAN niet meegedeeld ☐ kWh meter niet geplaatst

kWh meter nr. 64408551 meterstand dag : 50443 nacht : 55633

☐ kWh excl. nacht meter :

Bescherming aansluiting (A) : ☐ 020 ☐ 025 ☐ 032 ☐ 040 ☐ 050 ☐ 063 ☐ 080 ☐ 100 ☐

nr. : meterstand :

Gegevens installatie

Ontworpen voor U_N : ☐ 230 V ☐ 3x230 V ☒ 3N400 V ☐

Type aardelektrode :

Maximale nominale stroom (A) : ☐ 020 ☐ 025 ☐ 032 ☒ 40 ☐ 050 ☐ 063 ☐ 080 ☐ 100 ☐

☐ aardingslus ☒ pen / baar

Voedingsleiding hoofdbord : 4 x 16 mm² - Type : VMS

☐

Beschrijving installatie

Algemene differentieelstroominrichting : 40 A 130 mA

Aantal borden : 2

Aantal eindstroombanen : (2x3)4

☒ zie bijlage(n)

Metingen - testen - controles - verzegeling :

☒ Rechtstreekse aanraking ☒ Onrechtstreekse aanraking ☒ Montage ☐ Toestellen ☒ Materieel ☒ >/doorsnede ☒ Schema's

☒ Aardingsweerstand : 2,2 Ω

☒ Algemeen isolatieniveau : 25 M Ω

☐ Controle foullus

☒ Aardingscontinuïteit

☒ Test diff.

Differentieelstroominrichting : ☐ was verzegeld ☒ werd verzegeld ☐ werd niet verzegeld ☐ kan niet verzegeld worden

Inbreuken - Opmerkingen (voor de betekenis van eventuele codes : zie keerzijde)

Inbreuken Nieuwe installatie	<u>Geen vastgesteld</u>
<input type="radio"/> Nihil	
Inbreuken Bestaande installatie	
<input type="radio"/> Nihil	
Opmerkingen	
<input checked="" type="radio"/> Nihil	

Besluit(en) :

☒ De nieuwe installatie voldoet aan het AREI.

☒ De bestaande installatie voldoet aan het AREI.

Agent bezoeker :

Naam : Derhou

Agent nr. : 3553 Datum : 01/04/2014

Bijlage(n) : ☒ Situatieschema(s) : 3

☒ Eéndraadsschema(s) : 2

De installatie dient opnieuw gecontroleerd te worden vóór

02/04/2014 (*)

☐ door hetzelfde erkend organisme.

Voor de directeur generaal Handtekening

Stijn Exhorez
3553

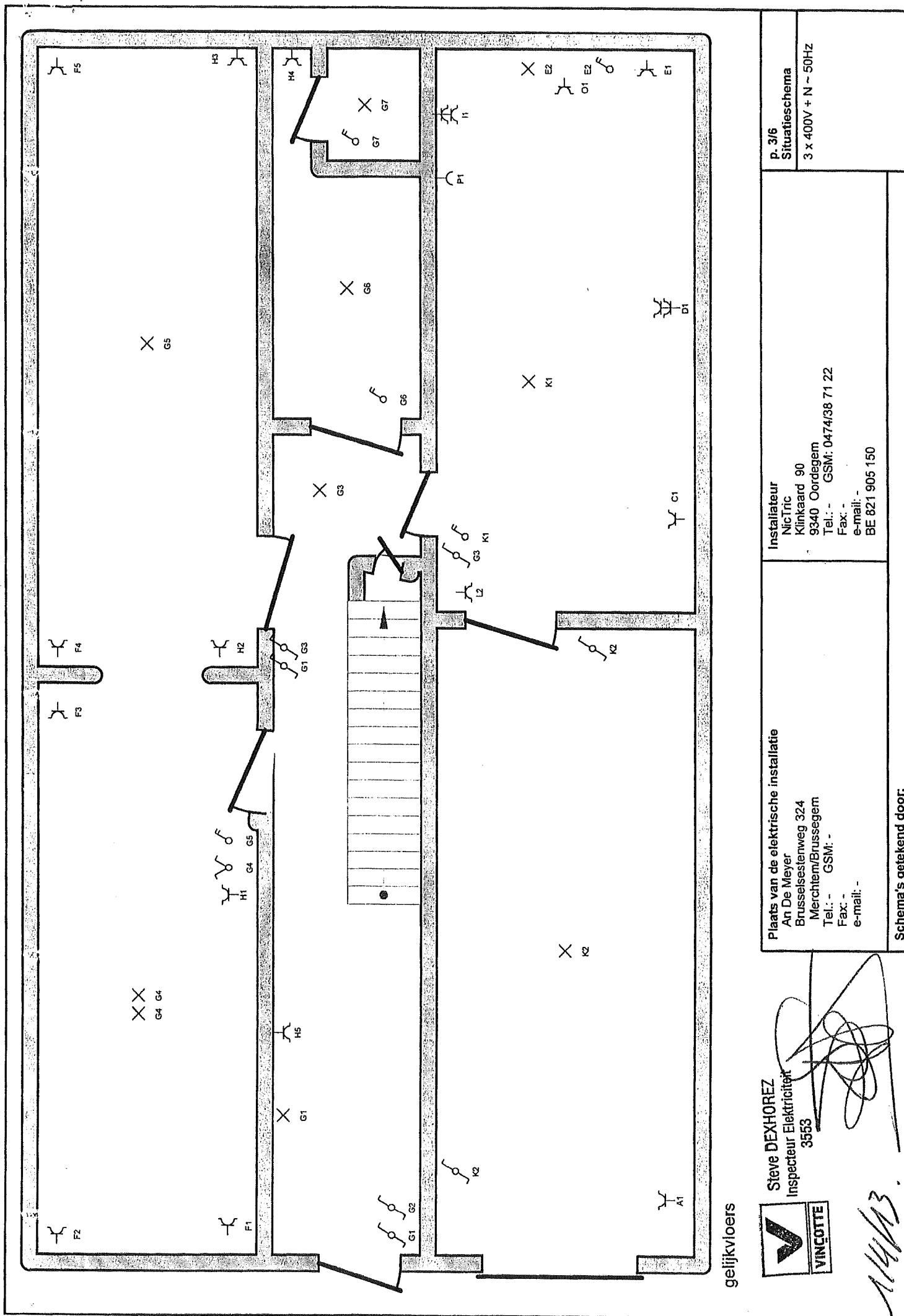

gelijkvloers



Steve DEXHOREZ
Inspecteur Elektriciteit
3553

[Handwritten signature]

Plaats van de elektrische installatie

An De Meyer
Brusselsesteenweg 324
Merchtem/Brussegem
Tel.: - GSM: -
Fax: -
e-mail: -

Installateur

NicTric
Klinkaard 90
9340 Oordegem
Tel.: - GSM: 0474/38 71 22
Fax: -
e-mail: -
BE 821 905 150

p. 3/6
Situatieschema

3 x 400V + N ~ 50Hz

Schema's getekend door:

14/13.

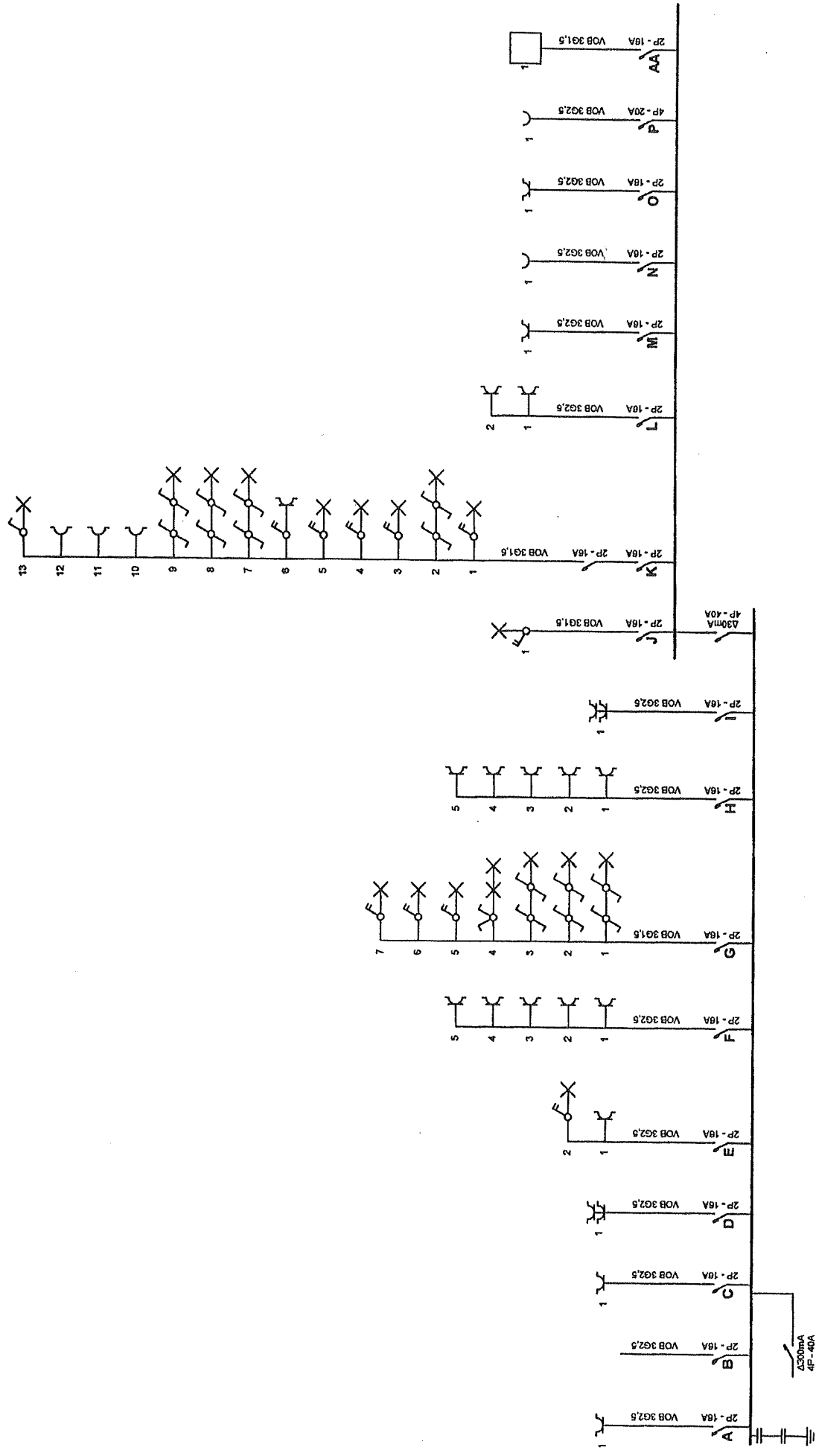

Plaats van de elektrische installatie
 An De Meyer
 Brusselsesteenweg 324
 Merchtem/Brussegem
 Tel.: - GSM: -
 Fax -
 e-mail: -

Installateur
 NicTric
 Klinkaard 90
 9340 Oordgem
 Tel.: - GSM: 0474/38 71 22
 Fax -
 e-mail: -
 BE 821 905 150

p. 1/5
 Eendraadschema
 3 x 400V + N ~ 50Hz

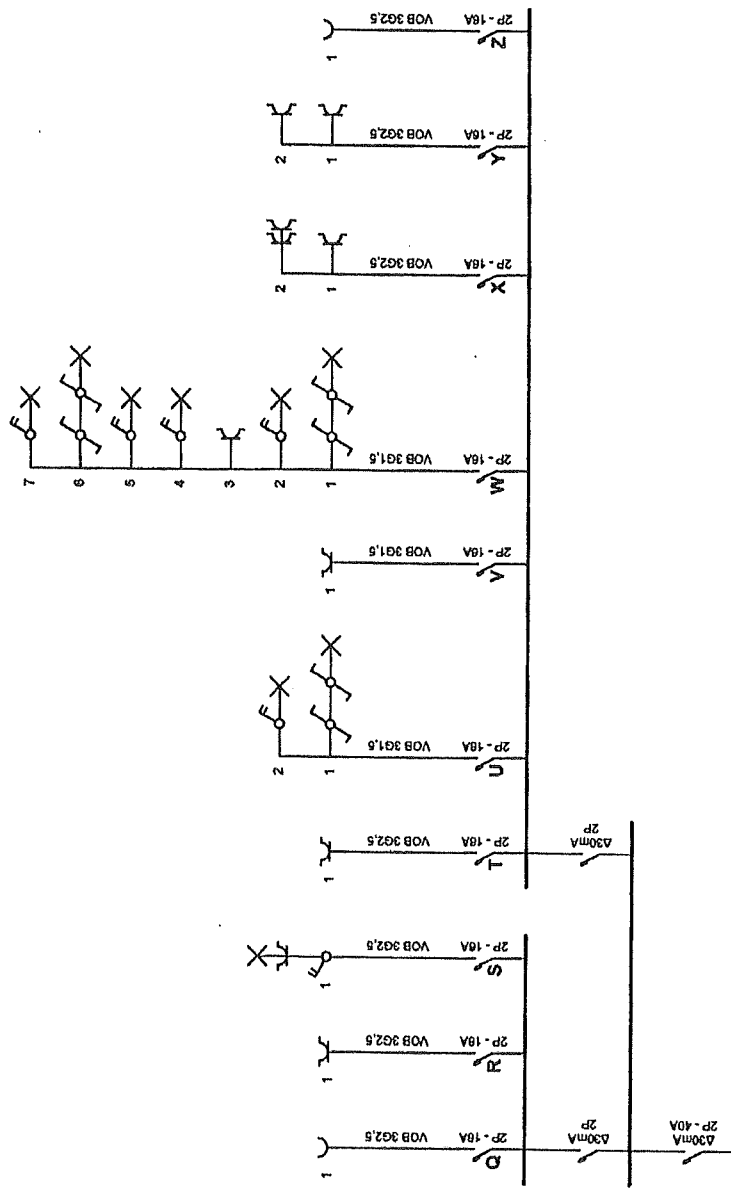

Plaats van de elektrische installatie

An De Meyer
Brusselsesteenweg 324
Merchtem/Brussegem
Tel.: - GSM: -
Fax: -
e-mail: -

Installateur

NicTric
Klinkaard 90
9340 Oordegem
Tel.: - GSM: 0474/38 71 22
Fax: -
e-mail: -
BE 821 905 150

p. 2/5
Eendraadschema

3 x 400V + N - 50Hz