

PROJECT
**Hundelgemse
steenweg**

Hundelgemessteenweg
289
9820
Merelbeke

DATUM: 10/09/2020
PROJECT NO.0034

REVISIE	DATE
1 Versie BA	22/11/21
2 Aanp.UV	22/11/21
3 Rev. kelder	16/12/22
4 Aanp.GV.+2	19/06/23
5	
6	

NOTAS:

Plannen onder voorbehoud van stabiliteit en technieken
Meubels zijn louter ter informatie weergegeven
Alle binnendeuren 80x216, tenzij anders vermeld

Bouwheer:
G-Label BVBA
vertw. door Dhr
Francis Geernaert

Bellevue 5
9050 Gent

Aannemer:
Nog niet gekend.

Omschrijving:
Het bouwen van een
handelspand met
meergezinswoning.

SCHAAL: 1/50

Verdieping +2

Nieuwe toestand

BA_P_N_3_Verdieping+2

Verantw.: MVO

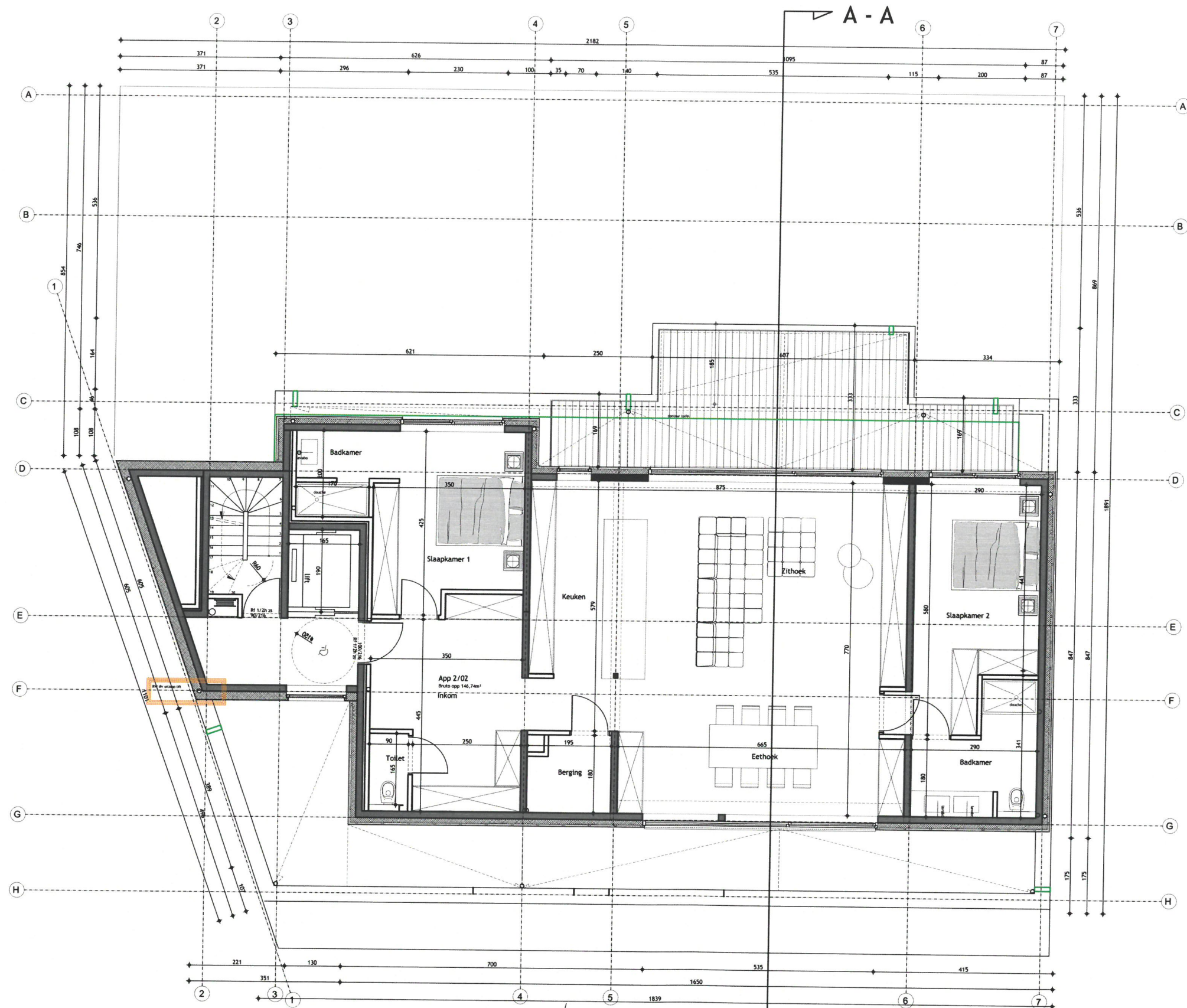

Verdieping +2 Bruto opp. 174.57 m²



PROJECT
**Hundelgemse
steenweg**

Hundelgemessteenweg
289
9820
Merelbeke

DATUM: 10/09/2020
PROJECT NO.0034

REVISIE	DATE
1 Versie BA	22/11/21
2 Aanp.UV	22/11/21
3 Rev. kelder	16/12/22
4 Aanp.GV.+2	19/06/23
5	
6	

NOTAS:

Plannen onder voorbehoud van stabiliteit en technieken
Meubels zijn louter ter informatie weergegeven
Alle binnendeuren 80x216, tenzij anders vermeld

Bouwheer:
G-Label BVBA
verte. door Dhr
Francis Geernaert

Bellevue 5
9050 Gent

Aannemer:
Nog niet gekend.

Omschrijving:
Het bouwen van een
handelspand met
meergezinswoning

SCHAAL: 1/50

Verdieping +1

Nieuwe toestand

BA_P_N_2_Verdieping +1

Verantw.: MVO

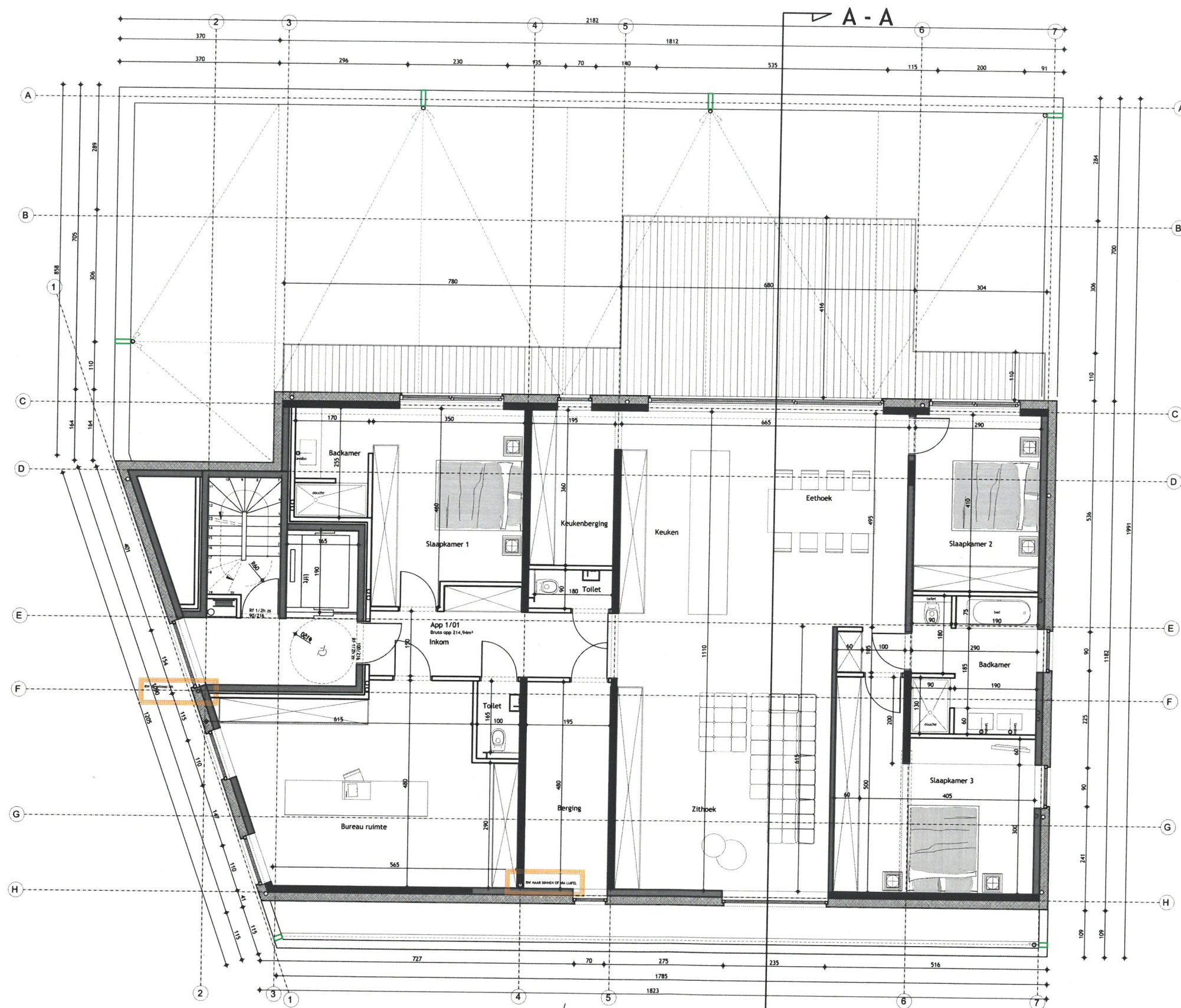

Verdieping +1 Bruto opp. 239.20 m²



PROJECT
**Hundelgemse
steenweg**

Hundelgemsesteenweg
289
9820
Merebeke

DATUM: 10/09/2020
PROJECT NO. 0034

REVISIE	DATE
1 Versie BA	22/11/21
2 Aanp. UV	22/11/21
3 Rev. kelder	16/12/22
4 Aanp. G.V. +2	19/06/23
5	
6	

NOTAS:

Plannen onder voorbehoud van stabiliteit en technieken
Meubels zijn louter ter informatie weergegeven
Alle binnendeuren 80x216, tenzij anders vermeld

Bouwheer:
G-Label BVBA
vertw. door Dhr.
Francis Geernaert

Bellevue 5
9050 Gent

Aannemer:
Nog niet gekend.

Omschrijving:
Het bouwen van een
handelspand met
meergezinswoning

SCHAAL: 1/50

Gelijkvloers

Nieuwe toestand

BA_P_N_1_Gelijkvloers

Verantw.: MVO

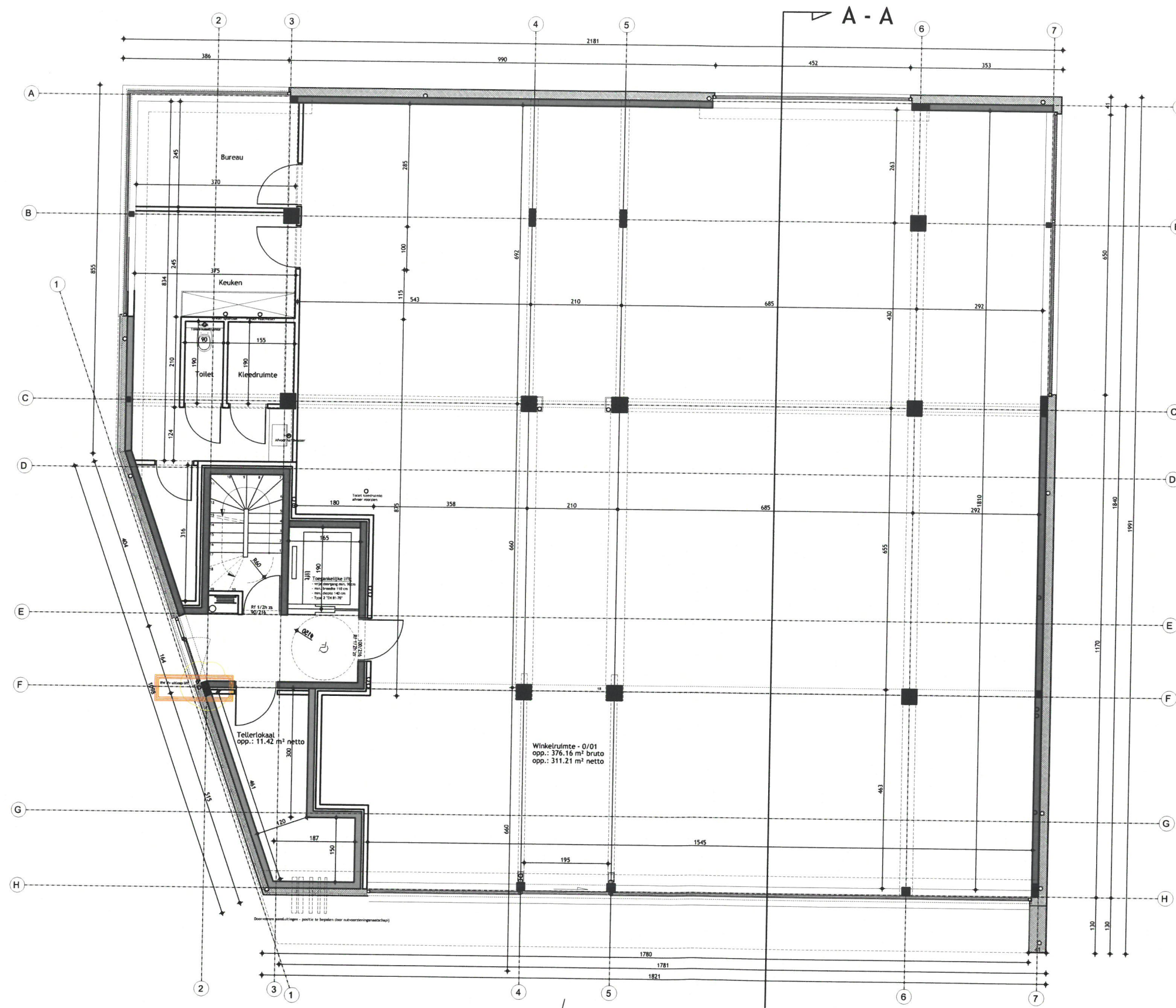

Gelijkvloers Bruto opp. 399.28 m²



13