

Klantverantw.:  
Opdrachtnr.:  
Klantnr.:  
Cont.pers.:  
Tel.: -  
Fax: -  
GSM: -  
e-mail: eck.elektriciteit@gmail.com

ProKo.: LS01  
Verslagnr.: 4463164  
Voorl. verslagnr.:  
Datum: 13/10/2014

Klant / Opdrachtgever:  
VOF ECK & CO  
Langestraat 210  
1790 AFFLIGEM

Afdeling: ELE

**VERSLAG VAN ONDERZOEK VAN EEN ELEKTRISCHE L.S. INSTALLATIE VOOR EEN DEFINITIEVE OF RESIDENTIELE AANSLUITING**  
(uitgevoerd onder BELAC accreditatie volgens interne procedure QPRO/ELE/001, §7.3)

**ALGEMEENHEDEN**

Toestel/Install. ID: Aard installatie:: nieuwe Type lokalen: woning  
Plaats onderzoek: Ruitersij 103 MICHELBEKE 9660  
Aard onderzoek: gelijkvormigheidsonderzoek voor indienststelling Volgens AREI Art.: 86/270  
Datum onderzoek: 13/10/2014 Volgende binnen 300 maand of vóór 31/10/2014 Onderzoeker: VANCLOOSTER MIREILLE  
Eigendom van: De Wit Annemie  
Installateur: VOF ECK & CO Langestraat 210 Affligem  
B.T.W.: 0830227255 ID-kaart: - Uitgereikt te: - Datum: -

**BESCHRIJVING**

EAN nr.: 541448860013743530 Teller nr.: 31532155 Stand I : 000005,0 Stand II -  
Aansluiting: ondergronds Wachtbuis: geplaatst Isolatieplaat: aanwezig  
Dienstspanning: 1 x 220V Max. beveiliging: 63 A Hoofdbeveiliging: maatschappij Schak.: alg.diff.schak.  
Meter-bordverbinding: kabeltype: VOB aantal geleiders: 4 doorsnede: 10 mm<sup>2</sup>  
Voedingsbekabeling: kabeltype: EXVB aantal geleiders: 4 doorsnede: 16 mm<sup>2</sup>  
Aardelektrode: type: lus sectie: 35 mm<sup>2</sup> spreidingswaarde: 1,61 Ohm  
Diff. schak.: algemene: 2p 63A/300mA is verzegeld met loodje: in orde bijkomende dif.: 2p 63A/300mA  
Werking testknop: nvt Controle foutlus: nvt Algemene isolatieweerstand: 2,08 MOhm  
Installatie uitgevoerd overeenkomstig schema's: in orde Staat van het vast elektrisch materieel: in orde  
Bescherming tegen elektrische schokken: rechtstreekse aanraking: in orde onrechtstreekse aanraking: in orde  
Continuïteit PE- en equipotentiaal verbinding: in orde Vast opgesteld en verplaatsbaar materieel: in orde  
Beschrijving installatie - toestellen: zie schema in bijlage één draadschema en situatieschema werd voor gezien getekend  
Nog niet geplaatst: keuken badkamer C.V. gasmeter watermeter hoofd - bijkomende - equipotentiaal verbinding  
Aantal borden: 1 Aantal eindstroombanen: 18

**VASTSTELLINGEN** - Nota (N) - Opmerking (O) - Inbreuk (I) - de nummers verwijzen naar de standaard inbreuken

**BESLUIT**

De installatie is conform aan het AREI. De installatie mag in dienst gesteld worden.  
De installatie dient opnieuw gecontroleerd uiterlijk op hoger vermelde datum, zoals voorzien door art. 271 van het AREI, alsook voor de ingebruikname van elke belangrijke wijziging of beduidende uitbreiding, uitgevoerd voor deze datum.  
Voor de Technisch Directeur,

De Agent-onderzoeker



WIERFADRES : Michelbeke Ruiterij 103 lot 52, 9660 Brakel

BOUWHEER : Mevr.:

De Wit Annemie

Leopoldslei 134  
2930 Brasschaat

DATUM :

05/03/2014  
13/03/2014

GSM Mevr.: 0489/635 920

E-mail:

annemiedewit683@gmail.com

Tel. privé: 03/651 86 60

N° Dossier : 21212 4064

Plan : NVT/KAE/VDC

Belangrijke informatie: aan te vullen door de klant!

1) Keukenplan :

Geef er bij uw keukeninstallateur op aan te dringen een zo gedetailleerd mogelijk keukenplan te maken met de juiste maten (grondplan en aanzichten) van alle voedingen die moeten voorzien worden (elektriciteit, water & gas). Indien er geen exacte afmetingen beschikbaar zijn, zal BIK niet verantwoordelijk zijn voor eventuele "onjuiste" plaatsingen.

Uw keukenleverancier: Naam : A.C.K keuken & maatkasten BVBA  
Adres : Neerstraat 34 9660 Brakel  
Tel + fax : T. 055 42 22 62, F. 055 42 62 42  
info@ackkeukens.be

2) Maatvoering :

Standaardmaten voor elektriciteit : (vanaf de afgewerkte vloerplas)

- a) Stopcontacten : hoogte 20 cm (as)  
hoogte 110 cm badkamer, douche,  
hoogte 120 cm garage, berging, wasplaats enz.  
b) Schakelaars : hoogte 120 cm (as)  
vb. : Een stopcontact dat in de hoek staat getekend, zal door de elektriker op 20 cm van de muur geplaatst worden.

Indien voor bepaalde voorzieningen een exacte plaatsing gewenst is, dient de bouwheer deze aan te duiden in cm, gebruik makend van de symbolen uit de legende.

Dit plan vermeldt :

- a) Elektrische voorzieningen  
b) Sanitaire voorzieningen : keuze van toestellen, plaats van de aflopen  
c) Verwarmingsinstallatie  
d) Draarichting van de binnendeuren (NIET van buitenschijfwerk).

3) Alarmsystemen (door een erkend installateur) :

- ☐ Alarminstallatie volledig door BIK/ BELIM  
☐ Alarminstallatie volledig door de klant  
Installateur alarm (adres + GSM) :

Indien bekabeling door BIK moet uitgevoerd worden, verstrekt de klant een detailplan! Ogelet: BIK plaatst geen lege buizen voor alarm!

4) Installatie elektriciteit :

- ☒ Volledige elektrische installatie door BIK/ BELIM  
☐ Volledige elektrische installatie door klant

5) Installatie sanitair :

- ☒ Volgens toonzaal Van Marcke ☐ Volgens toonzaal BIK/ BELIM  
☐ Volledig door klant ☐ Deels door BIK (1ste fase; ...)

6) Installatie verwarming :

- ☒ Gas (radiatoren of convectoren) ☒ Vloerverwarming  
☐ Stookolie (radiatoren of convectoren) ☒ Sierradiator Zeïnder  
☐ Elektriciteit (convectoren & accumulatoren) ☒ Premium-Air-Everest  
☐ Volledige verwarmingsinstallatie door de klant ☐ Warmtepomp

Nutsvoorzieningen:

1) Aansluiting op het elektriciteitsnet :

Een aanvraagformulier voor aansluiting van uw woning op gas- en/ of elektriciteitsnet wordt door BIK/ BELIM ingevuld en opgestuurd naar de netbeheerder. U ontvangt vervolgens een offerte (2 exemplaren). Gelieve er één voor akkoord te ondertekenen en terug te sturen naar de distributiebeheerder.

- ☒ Monofasig 230V / 50A ☒ Volgens offerte via BIK/ BELIM  
☐ Driefasig 230V ☐ Aanvraag aansluiting door klant.  
☐ Driefasig 380V + N ☐ Gelieve aan BIK/ BELIM een kopie te bezorgen van de ondertekende aansluitingsovereenkomst.  
☒ Offerte in behandeling  
☐ Aanvraag bevestigd

Desgevallend zorgt BIK/ BELIM voor de levering & plaatsing van de aansluitingskabel, meterkasten, meetmodules, exploitatieaarding en de TV- kabel ... kant woning!

a) Voor een enkelvoudige installatie: ☐ Uitsluitend dag ☒ dag/nacht teller.

☒ JA ☐ NEEN

b) Voor een installatie die tevens elektrische verwarming omvat.

☐ JA ☒ NEEN

Het onderboren van de straat, het leggen van wachtleidingen of graven van sleuven is NIET begrepen in deze prijs.

De prijs omvat max. 15 m elektriciteitskabel en 15m TV- kabel. Kant woning! Indien u zelf deze aansluiting wenst uit te voeren (ook deze van in- en uitwendige TV-kabels), MOET deze uitgevoerd worden VOOR de aanvang van de verwarmingsinstallatie, zoniet kan BIK/ BELIM niet instaan voor de tijdelijke keuring van de elektrische installatie.

2) Aansluiting telefoon:

Geef uw KEUZE aan te duiden:

- ☐ Belgacom ☐ Telenet ☐ Andere

3) Aansluiting internet:

Geef uw KEUZE aan te duiden:

- ☐ Belgacom ☐ Telenet ☐ Andere

4) Aansluiting televisie:

Geef uw KEUZE aan te duiden:

- ☐ Belgacom ☐ Telenet ☐ Andere

Belangrijke nota: ENKEL wijzigingen m.b.t. sanitair, elektriciteit, verwarming & de draarichting van binnendeuren kunnen op dit plan worden aangegeven. Dit plan is ENKEL geldig voor wat betreft de elektrische installatie, de verwarming, de sanitaire leidingen en apparaten en de draarichting van de binnendeuren. De voorstelling van verwarmingselementen, ketels en sanitair-apparaten is louter informatief, de vorm en grootte zijn niet bindend.

VOOR AKKOORD,

(handtekening klant)

Opmerking: 1x technisch plan met bijhorende ondertekende prijsopgave terug te sturen naar BIK/ BELIM.

Legende bij het technisch plan

SANITAIRE INSTALLATIE

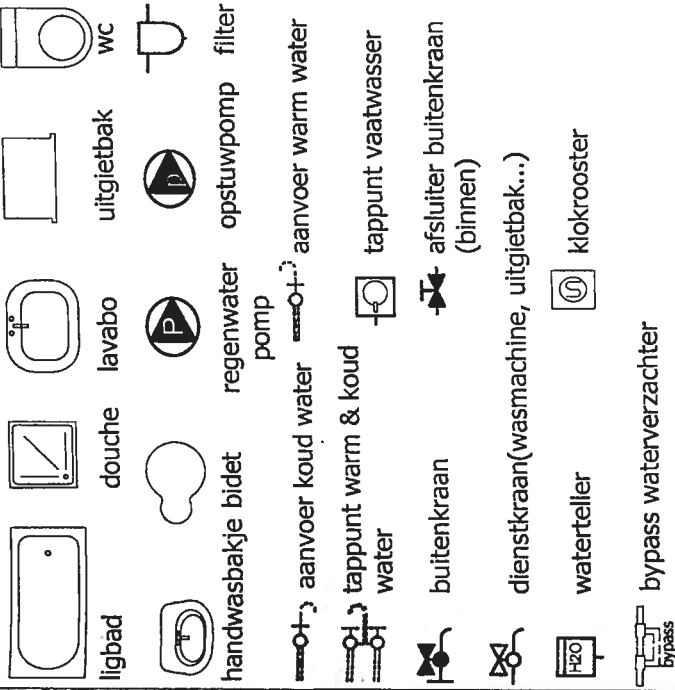

dimmodule/ drukknop

dimmer 1x richting(1 bedieningsplaats)

dimmer 2x richting(1 bedieningsplaats)

dimmer 2x richting(2 bedieningsplaatsen)

dimmer : elektronisch(1 bedieningsplaats)

dimmer : elektronisch(2 bedieningsplaatsen)

stopcontact hermetisch stopcontact

stopcontact: directe lijn(wasm., droogk., vaat...)

lichtpunt wandlichtlichtpunt

lichtpunt op laagspanning zonder transfo

wandlichtpunt op laagspanning zonder transfo

boring voor spot in beton boring voor spot in stucanet, gypslat

boring in metselwerk losse bedrading

verdeeldoos verlichting verdeeldoos stopcontacten

netwerk/ internet

bekabelde leiding voor telefoon + binnenwerk

lege buis + trekdraad voor televisie

bekabelde leiding voor televisie + binnenwerk

videofoon z/w: videofoon kleur: camera/ scherm camera/ scherm

deuropener(parlofoon/ videofoon)

lege buis + trekdraad AUDIO motor poort

bekabelde leiding voor AUDIO (0,75mm<sup>2</sup>)

lege buis + trekdraad 100V/1 transformator(100VA)

rookmelder/ enkel rookmelder/ koppelbaar

boiler(200L) bewegingsdetector

afzuigventilator(wc, douche)

voorkerschakelaar/ boiler

aansluitdoos kookplaat monofasig

aansluitdoos kookplaat driefasig

Buizensonde voor weersafhankelijke regeling  
van de ketel: op het noord te plaatsen,  
h:250

Uitvoering:

- \* bedrading door de elektriker te plaatsen
- \* aansluiting buitensonde door chauffagist
- Sonde is samen met de ketel door BIK (via ACV) geleverd.

**Vloerverwarming/kamerregelaar:**  
> SW kabel gebruiken.

Nota ivm badkamer: dit is een beschermingsvolume waarin elektrische  
apparaten & installaties verboden zijn van de vloer tot een hoogte van 225 cm.

Ventilatiesysteem: C+ Evo 2 (Renson).

type afvoerroosters: PURO

Uitzettingsvoegen/ vloerverwarming

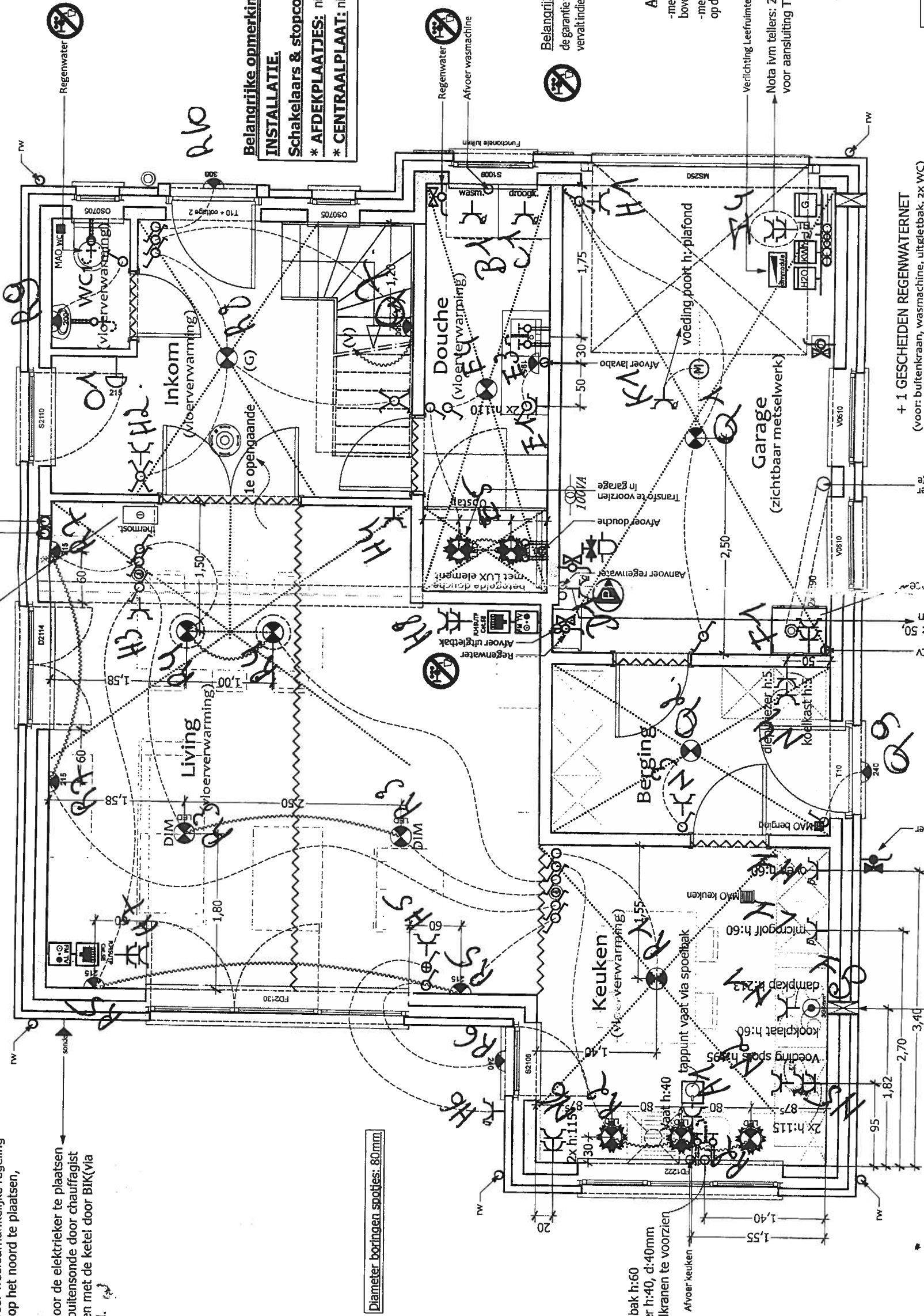

Schakelaars te voorzien door loodgieter BIK tenzij anders aangegeven door klant.  
stopkraan op warm water + dubbele stopkraan met aansluiting voor vaatwas op koud water

Belangrijke nota: ENKELE wijzigingen m.b.t. sanitair, elektriciteit, verwarming & de draairichting van binnenmuren kunnen op dit plan worden aangegeven. Dit plan is ENKEL geldig voor wat betreft de elektrische installatie, de verwarming, de sanitaire leidingen en apparaten en de draairichting van de binnenmuren. De voorstelling van verwarmingselementen, ketels en sanitaire apparaten is louter informatief, de vorm en grootte zijn niet bindend.



Staalprofiel01  
HEB240

Lengte: 445 cm

Totaalgewicht: 370.24 kg

NP+42.34

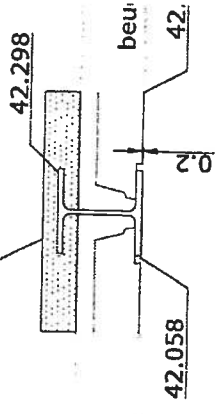

Verwarming met radiatoren/ze zone:  
> positie thermostaat.

Diameter boringen spootjes: 80mm

OPGELET:

teneinde de stabiliteit van de constructie niet in het gedrang te brengen, mag er in deze zone NIETS ingeslepen worden omwille van de aanwezigheid van een doorlopende betonbalk, die hoger uitkomt dan de afgewerkte vloer van het verdiep.

voeding ventilatiesysteem  
C+ Evo 2  
Regenwater  
afvoer WC 2  
afvoer badkamer  
in spantenruimte  
Transfo te voorzien

Opmerking centrale verwarming: TWEEPJPINSTALLATIE VOORZIEN

Ventilatiesysteem: C+ Evo 2(Renson).

type afvoerroosters: PURO

Nota:  
Handdoekdroger in badkamer: Zehnder Kleo  
KLS-D-200-070 in standaard wit.

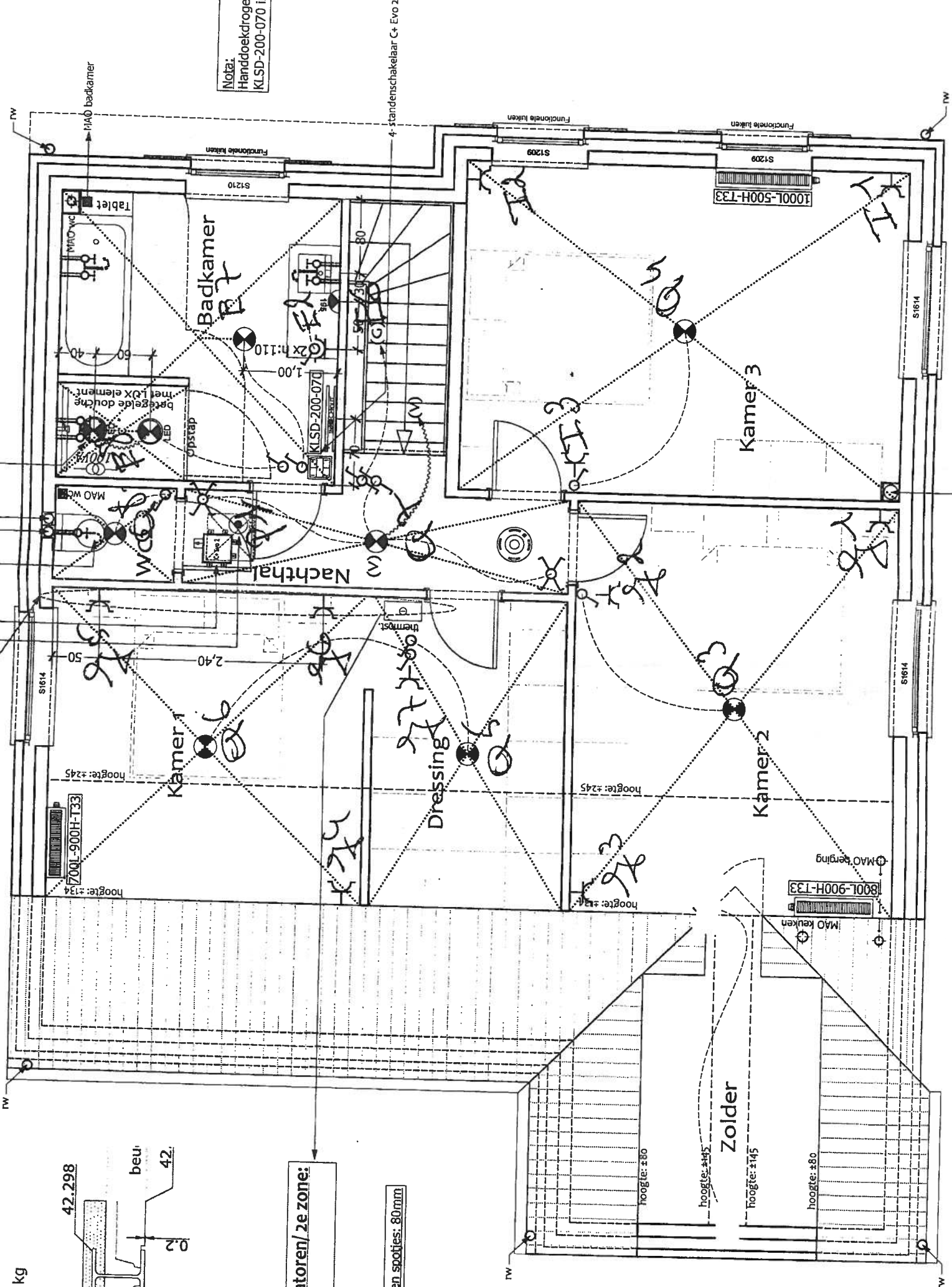

Dakdoorvoer ketel

Belangrijke nota: ENKEL wijzigingen m.b.t. sanitair, elektriciteit, verwarming & de draairichting van binnendeuren kunnen op dit plan worden aangeduid. Dit plan is ENKEL geldig voor wat betreft de elektrische installatie, de verwarming, de sanitaire leidingen en apparaten en de draairichting van de binnendeuren. De voorstelling van verwarmingselementen, ketels en sanitaire apparaten is louter informatief, de vorm en grootte zijn niet bindend.

Mvr.: De Wit Annemie

Schaal: 1/50

VERDIENING

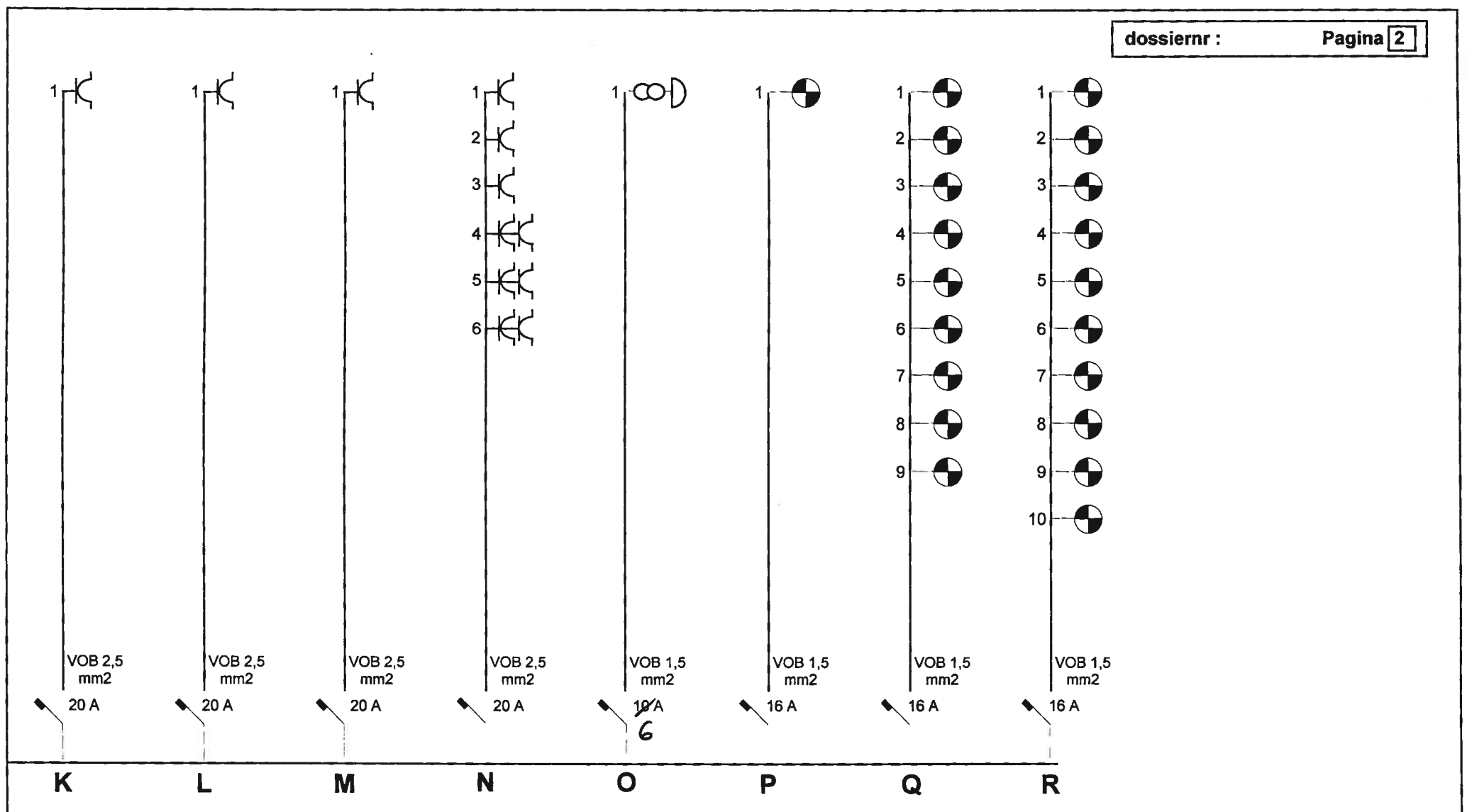
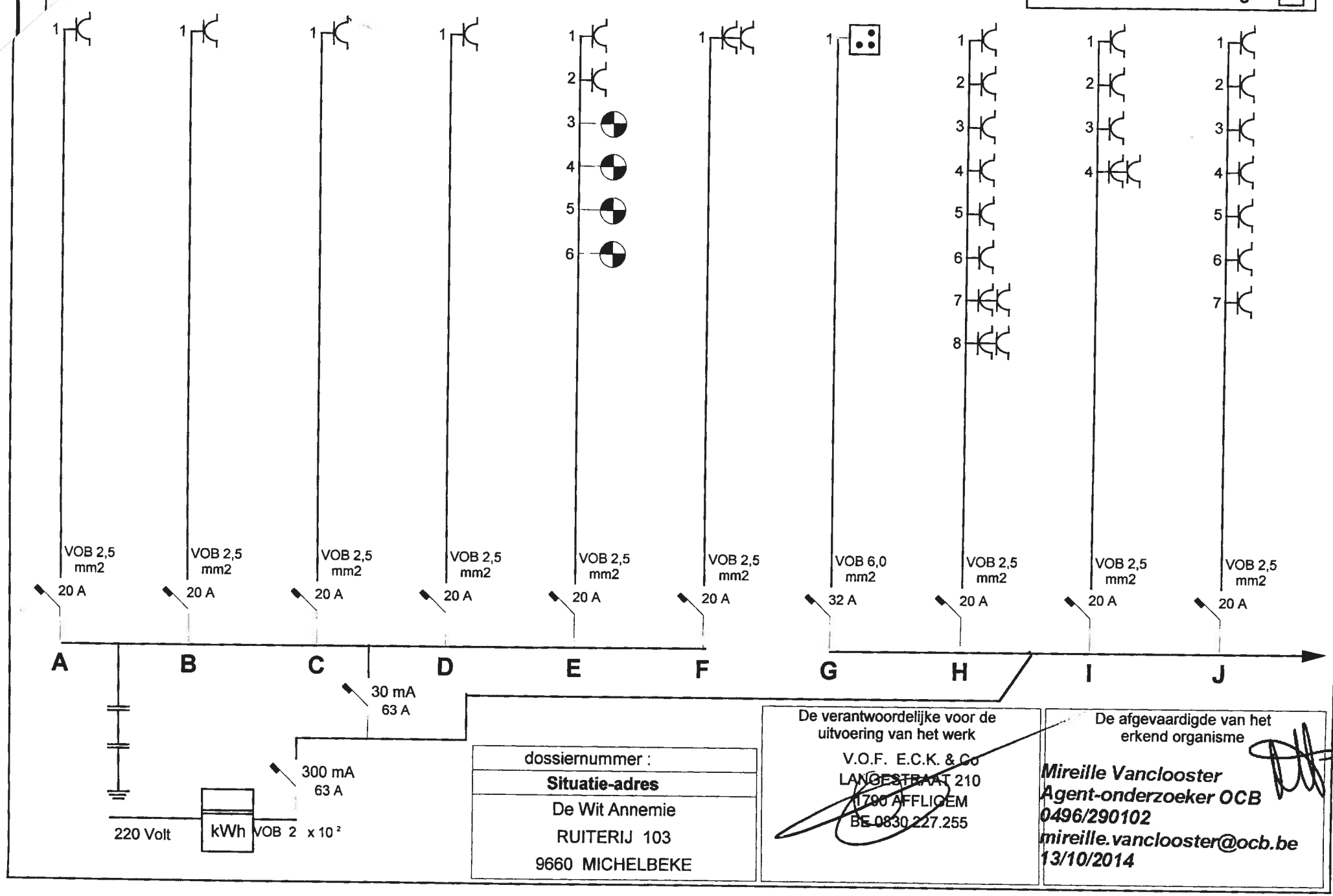

DE WIT ANNEMIE  
RUITERIJ 103  
9660 MICHELBEKE

Spanning :  
220 Volt

A = VAATWAS  
B = DROOGKAST  
C = WASMACHINE  
D = WATERPOMP  
E = BADKAMER 1+2  
F = C.V.  
G = KOOKFORNUIS  
H = GARAGE+INKOM+LIVING  
I = KAMER 3+T.V.  
J = KAMER 1+2  
K = GARAGEPOORT  
L = OVEN  
M = OVEN  
N = BERGING+KEUKEN  
O = BEL  
P = VENTILATIE  
Q = VERLICHTING  
R = VERLICHTING

V.O.F. E.C.K. & Co  
LANGESTRAAT 210  
1790 AFFLIGEM  
TEL / 0472730990 - eckco@telenet.be