



Ringlaan 39
1853 - Strombeek-Bever
tel. +32 2 880 88 90
info@aceg.be
www.aceg.be



Keuringsverslag van een elektrische laagspanning- en zeer lage spanningsinstallatie

CONFORM

Datum keuring: 23/04/2025

Inspecteur: Kurt De Smedt

Mentor:

Installateur: Tim Willems

ID-label: Merchtem EK1

B.T.W. nr.:-

Klantreferentie:

Merk en type meettoestel: Metrel
ET61557

Serienummer: 18460170

Datum verslag: 24/04/2025

Plaats van het onderzoek

Straatnaam Oudstrijdersstraat
Huisnummer 68
Busnummer 6
Postcode 1785
Gemeente MERCHTEM
Land België

Eigenaar

Naam Tim Willems
Straatnaam Oudstrijdersstraat
Huisnummer 68
Busnummer 6
Postcode 1785
Gemeente MERCHTEM
Land België

Installateur

Naam Tim Willems
BTW nr. -
Telefoonnummer +32 471 97 76 93
E-mail tim@muak.be

Type : appartement

Afbeelding schakel- en verdeelbord:

EAN : 541448820061071979

Teller Nr. : 1SAG1200177834



Aard onderzoek:

Netbeheerder: FLUVIUS
Aantal borden: 2
Aardelektrode: Aardingslus

Controlebezoek van een huishoudelijke installatie volgens (KB 08/09/2019) - AREI Boek 1- 6.5. en 4.2.4.3.

Spanning: 1~230V
Aantal kringen: 13

Meter / bord verbinding: 10 mm²

Max beveiliging: 40 A

Ri algemeen: 15,93 MΩ

RE: 4,00 Ω

OK

OK



DIFFERENTIEELSTROOMINRICHTING

Δ (mA)	In (A)	In - andere (A)	I _{Δt}	Type	Beveiligde kringen	Test	x 2,5
300	40		22,5kA2s (3000A)	A	13	OK	OK
30	40		22,5kA2s (3000A)	A	4	OK	OK
30	40		22,5kA2s (3000A)	A	3	OK	OK

BESCHRIJVING INSTALLATIE

Aantal kringen	Curve	Bescherming IN (A)	(andere)	P	Sectie (mm ²)
Visueel nazicht (algemeen)	OK	Directe aanraking	OK	Indirecte aanraking	OK
Aansluitingen	OK	schema in bijlage door Aceg vzw	NA		
Equipotentiale verbindingen	OK	Doorsnede geleiders	OK		
Continuïteit	OK	Verlichting / toestellen	NVT		

OPMERKINGEN - INBREUKEN - NOTA'S

N2 Geen inbreuken vastgesteld.

N3 Het is niet uitgesloten dat bij een nacontrole bijkomende inbreuken worden vastgesteld bij voorleggen schema's.

BESLUIT

- ☒ De elektrische installatie voldoet aan de voorschriften van het KB 08/09/2019 - AREI Boek 1. Het volgende controlebezoek is te voorzien voor 23/4/2050
- ☒ De nodige maatregelen werden genomen, zodat de ingangsklemmen van de automatische differentieelstroominrichting, geplaatst aan het begin van de installatie, ontoegankelijk zijn gemaakt door verzegeling.
- ☒ Het (de) eendraadsschema(s) en het (de) situatieplan(nen) werd(en) door het erkend organisme voor gezien getekend.

Deze pdf-versie van het keuringsverslag is de originele versie en mag worden verspreid..

Aantal bijlage(n): 6

VRIJGAVE VAN HET KEURINGSVERSLAG

Inspectietijd: van 14:15 tot 15:00

De inspecteur Kurt De Smedt

Plichten van de eigenaar, beheerder, huurder voor de installatie onderworpen aan het AREI Boek 1 afdeling 9.1.2.

Het verslag dient te worden bewaard in het dossier van de elektrische installatie.

Elke wijziging dient te worden vermeld in het elektrisch dossier.

Elk ongeval overkomen van personen en te wijten, rechtsreeks of onrechtstreeks, aan de aanwezigheid van de elektrische installatie dient onmiddellijk meegedeeld te worden aan de algemene Directie Energie van de Federale Overheidsdienst Economie.

Kwaliteit

De reproductie van dit document is enkel toegelaten in zijn integrale vorm en enkel met het schriftelijk akkoord van het controleorganisme en de aanvrager.

De keuring beperkt zich tot de zichtbare en normaal toegankelijke delen van de installatie.

Stappenplan voor een installatie die conform is:

Stap 1	Stap 2	Stap 3	Stap 4
Lees dit proces-verbaal zorgvuldig en besteed aandacht aan de eventuele nota's	Als u grote wijzigingen of uitbreidingen aan de installatie aanbrengt, moet u deze laten controleren.	De volgende periodieke keuring is voorzien voor 23/4/2050	ACEG staat tot uw dienst voor alle noodzakelijke keuringen.



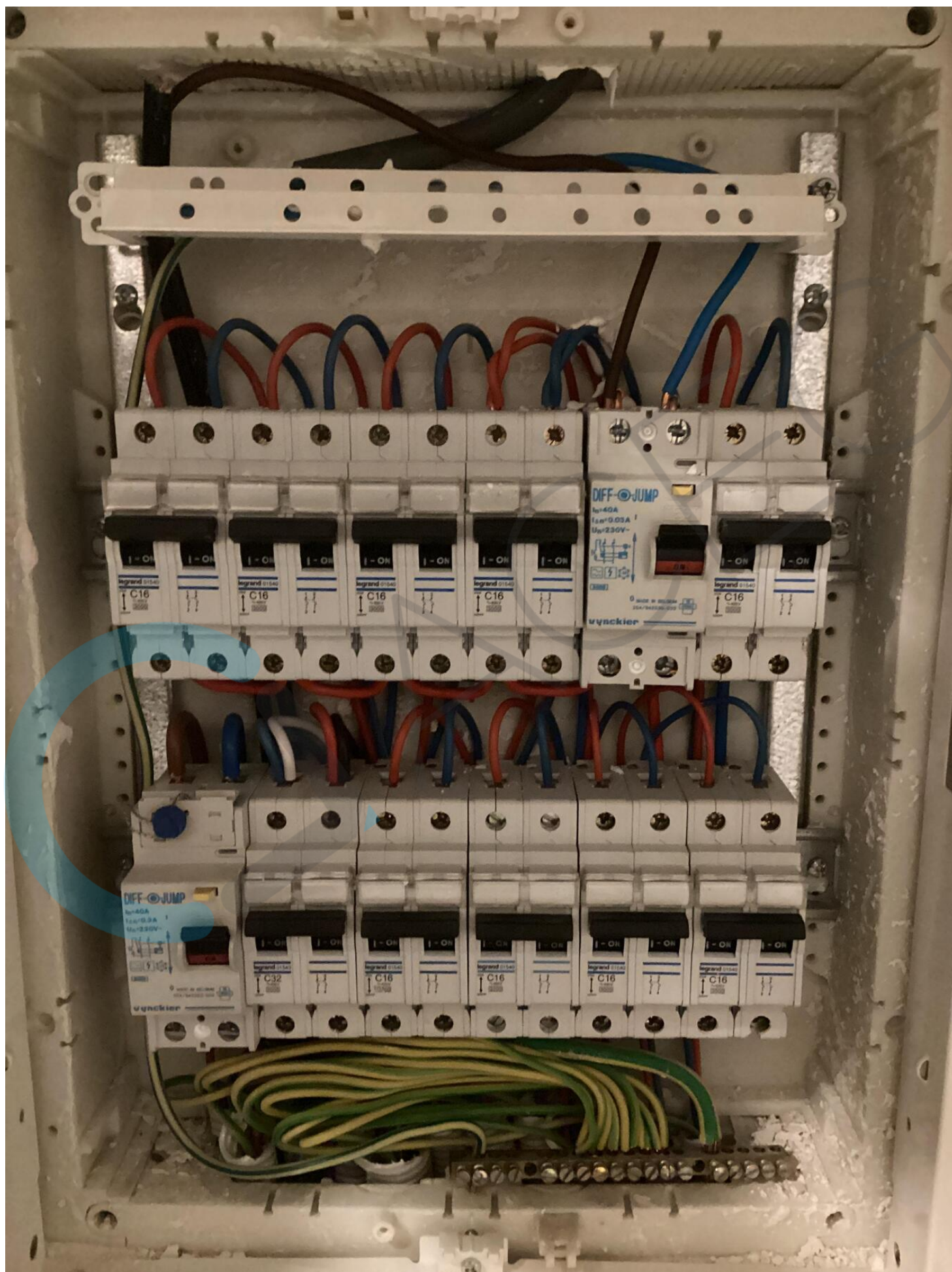

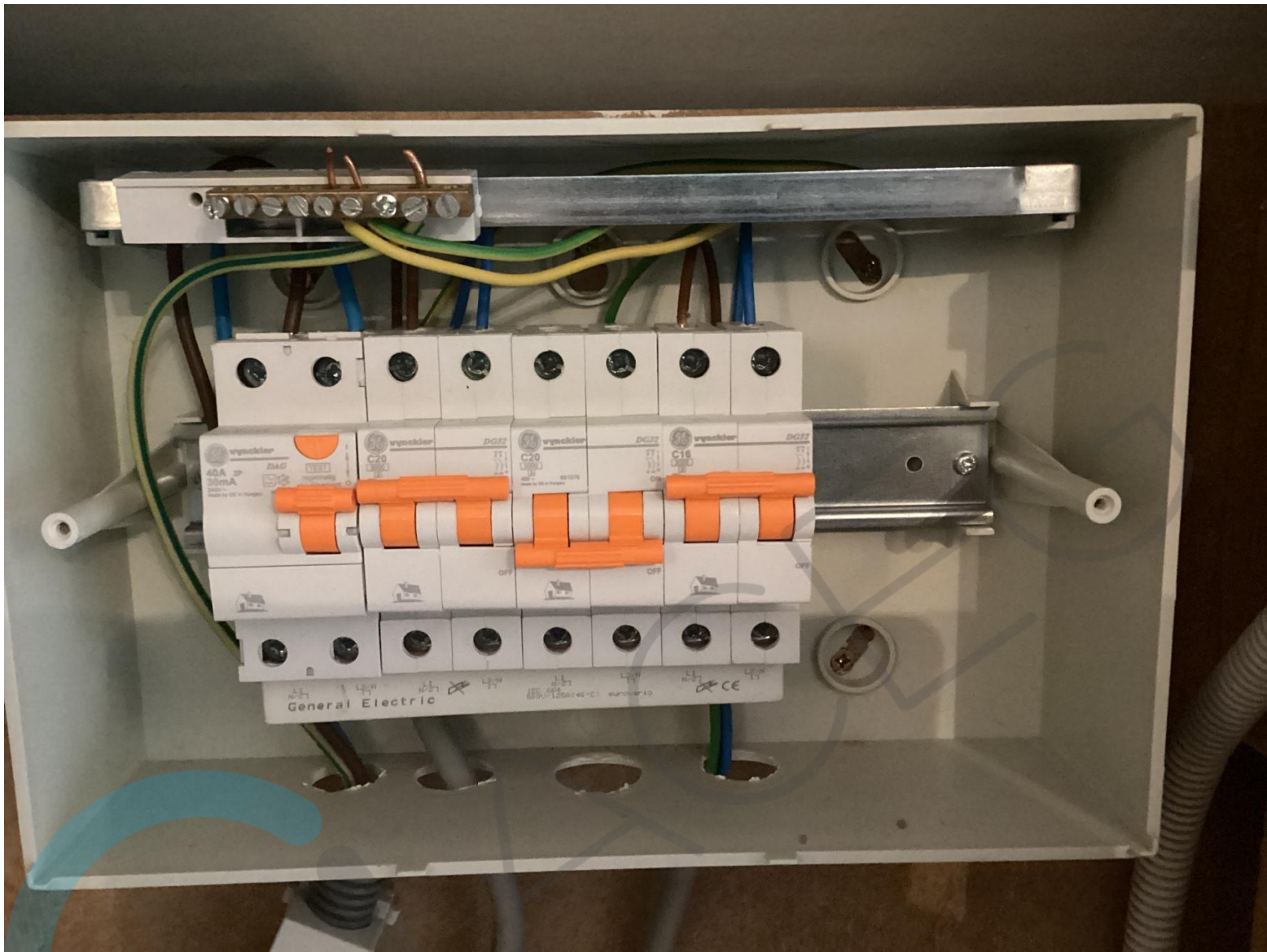

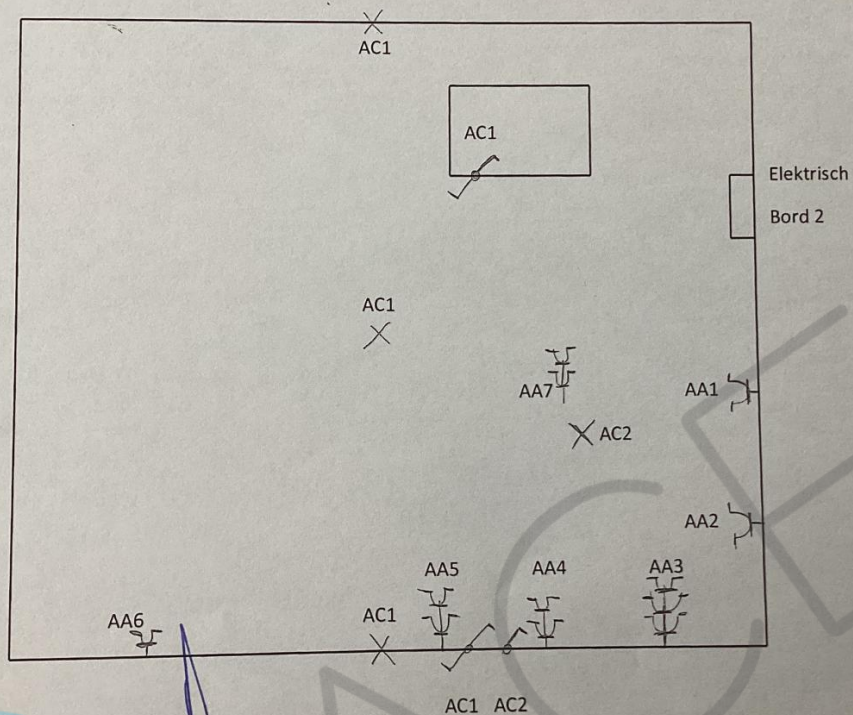

Erkend Organisme:
ACEG
Kurt De Smedt
Ringlaan 39
1853 Strombeek-Bever
Belgie

ACEG
Erkend Keuringsorganisme / Organisme agréé
Kurt De Smedt

701

Plaats van de elektrische installatie
Tim Willems
Oudstrijdersstraat 68/6
1785 Merchtem
GSM: +32 471977693
e-mail: scoops24@msn.com

Installateur
idem

pagina. 1/1
Eendraadschema
2 x 230V ~50 Hz

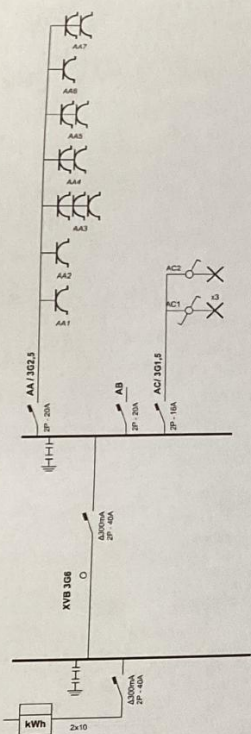

EAN-code 541448820061071979		Plaats van de elektrische installatie Tim Willems Oudstrijdersstraat 68/6 1785 Merchtem GSM: +32 471977693 e-mail: scoops24@msn.com	Installateur idem	pagina. 1/1 Eendraadschema 2 x 230V ~50 Hz
<div>Erkend Organisme ACEG Kurt De Smedt Ringlaan 39 1853 Strombeek-Bever België</div> <div> Kurt De Smedt</div> <div>70</div>				



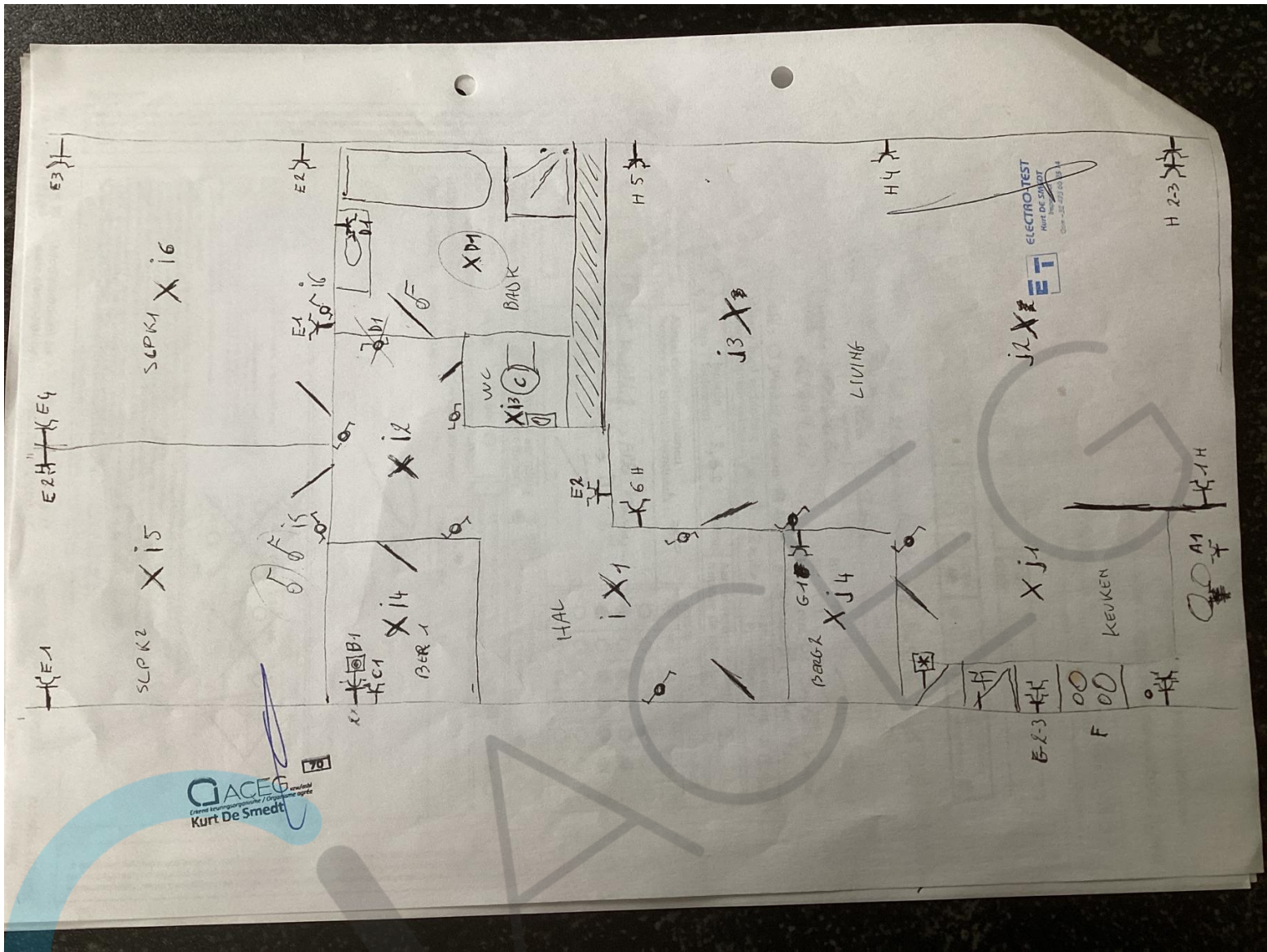

GACEG
Kurt De Smedt

ELECTRO-TEST
HART DE SMEDT
06-525 88 88 88

ET

