

# Asbestinventarisatattest

Outerstraat 60, 9400 Ninove

Attestnummer : 20250714-000210.000

Uitgegeven op : 14.07.2025

Geldig tot : 14.07.2030



Eindconclusie:

**Niet-asbestveilig**

Tijdens de inspectie vastgesteld:

**13**

Asbestmaterialen

**4**

Beperkingen

**0**

Uitsluitingen

Hoe zorgt u voor een asbestveilige eigendom?

**5** Asbestmaterialen **Dringend verwijderen**

**0** Asbestmaterialen **Dringend maatregelen nemen**

**4** Asbestmaterialen **Verwijderen**

**0** Asbestmaterialen **Maatregelen nemen**

**4** Asbestmaterialen **Zorgvuldig beheren**

**Werken gepland?**

Er kunnen nog niet-geïnspecteerde asbestmaterialen verborgen zijn in wanden, vloeren, ... Laat ze in een aanvullend onderzoek opsporen.

In deze leeswijzer en in het hoofdstuk [toelichting](#) vindt u meer informatie en verdere uitleg over de gebruikte begrippen.

## Over dit attest

Dit asbestattest is het verslag van een uitgevoerde asbestinventarisatie op uw locatie. De belangrijkste conclusies staan gebundeld op het voorblad. Meer details over de aangetroffen asbestmaterialen, foto's, plannen en adviezen vindt u verder in het asbestattest.

## Asbestveilig of niet-asbestveilig... wat betekent dit?

### Asbestveilig

Een locatie is asbestveilig indien geen asbestmaterialen werden aangetroffen of enkel asbestmaterialen met een laag risico voor de gezondheid of het leefmilieu. Asbestveilig betekent dus niet hetzelfde als asbestvrij. Indien het asbestattest geen asbestmaterialen vermeldt, kunnen er toch nog niet-geïnspecteerde asbestmaterialen verborgen aanwezig zijn, bijvoorbeeld ingesloten in wanden, vloeren of onder de grond. Indien asbestmaterialen aangetroffen werden, vermeldt het voorblad van dit asbestattest welke acties u kan ondernemen om de asbestveilige toestand te behouden.

### Niet-asbestveilig

Een locatie is niet-asbestveilig indien asbestmaterialen werden aangetroffen met een verhoogd of hoog risico voor de gezondheid of het leefmilieu. Bepaalde asbestmaterialen geven altijd aanleiding tot de conclusie "niet-asbestveilig". Dit zijn asbestmaterialen die de Vlaamse overheid tegen 2034 wil laten wegnemen. Het gaat om eenvoudig bereikbare niet-hechtgebonden asbestmaterialen en asbestcementen dak- en gevelbekledingen, dakgoten, rookgaskanalen en hemelwaterafvoerkanalen aan de buitenzijde van gebouwen. Het voorblad van dit asbestattest vermeldt welke acties u kan ondernemen om een asbestveilige toestand te verkrijgen.

## Acties

De mogelijke acties om een asbestveilige toestand te verkrijgen of behouden, zijn:

#### Dringend verwijderen

Deze asbestmaterialen moet u zo snel mogelijk (laten) verwijderen om een asbestveilige toestand te verkrijgen. Ze kunnen een onmiddellijk gevaar vormen voor de gezondheid of het leefmilieu.

#### Dringend maatregelen nemen

Deze asbestmaterialen kunnen een onmiddellijk gevaar vormen voor de gezondheid of het leefmilieu. Omdat ze momenteel niet eenvoudig bereikbaar zijn, moet u ze niet verwijderen maar wel zo snel mogelijk andere maatregelen nemen om het risico te verlagen.

#### Verwijderen

Deze asbestmaterialen moet u (laten) verwijderen om een asbestveilige toestand te verkrijgen. Ze kunnen een gevaar vormen voor de gezondheid of het leefmilieu.

#### Maatregelen nemen

Deze asbestmaterialen vormen een gevaar voor de gezondheid of het leefmilieu. Omdat ze momenteel niet eenvoudig bereikbaar zijn, moet u ze niet verwijderen maar wel andere maatregelen nemen om het risico te verlagen.

#### Zorgvuldig beheren

Deze asbestmaterialen moeten niet weggenomen worden om een asbestveilige toestand te verkrijgen. Ze vormen momenteel geen gevaar voor de gezondheid maar u moet ze wel zorgvuldig beheren om het risico laag te houden.

## Aanvullend onderzoek bij werken

Voor een standaard asbestattest worden asbestmaterialen verborgen in bijvoorbeeld wanden, vloeren of onder de grond niet geïnspecteerd. Voorafgaand aan werken is het daarom verstandig aanvullend onderzoek uit te laten voeren om op niet-geïnspecteerde plaatsen asbestmaterialen op te sporen.

## Beperkingen en uitsluitingen

Een **beperking** betekent dat de asbestdeskundige tijdens de inspectie een voorwerp of onderdeel in en rondom de constructie onvoldoende kon inspecteren. In die situatie rapporteert de asbestdeskundige dit als een beperking van het onderzoek.

Een **uitsluiting** daarentegen is positief en betekent dat de asbestdeskundige tijdens de inspectie een aanwezige constructie kon uitsluiten van verder onderzoek omdat het bouwjaar 2001 of recenter was. Bij die bouwjaren kan normaal gezien geen asbest aanwezig zijn omdat het gebruik ervan in België finaal in 2001 werd verboden.

## Vragen of klachten over uw asbestattest

Contacteer eerst de asbestdeskundige die uw asbestattest opmaakte. U vindt de naam en het certificaatnummer op het voorblad van uw asbestattest. Op [www.asbestinfo.be](http://www.asbestinfo.be) vindt u de overzichtslijst van asbestdeskundigen en hun gegevens. Blijft u toch nog met vragen zitten, of heeft u een klacht, dan kan u dit melden via een digitaal formulier op [www.asbestinfo.be](http://www.asbestinfo.be) aan de hand van uw attestnummer. De door de OVAM erkende certificatie-instelling waarbij de asbestdeskundige is aangesloten, zal uw klacht behandelen.

# Inhoudsopgave

<b>Leeswijzer.....</b>	<b>2</b>
<b>Geïnspecteerde zones.....</b>	<b>6</b>
Zone 1: Woning.....	7
Plan 1.1: Woning plan GLV.....	8
Plan 1.2: Woning plan GLV.....	9
Plan 1.3: Woning plan GLV.....	10
Plan 1.4: Woning plan GLV.....	11
Plan 1.5: Woning plan +2.....	12
Plan 1.6: Woning plan +2.....	13
Plan 1.7: Woning plan-1.....	14
Plan 1.8: Woning plan-1.....	15
Plan 1.9: woning plan +1.....	16
Plan 1.10: woning plan +1.....	17
Plan 1.11: Woning dakplan.....	18
Plan 1.12: overzicht.....	20
Plan 1.13: Woning dakplan.....	21
Plan 1.14: Woning dakplan.....	22
Plan 1.15: Woning plan GLV.....	23
Plan 1.16: Woning plan +1.....	24
Plan 1.17: Woning plan-1.....	25
Zone 2: tuinhuis.....	26
Plan 2.1: tuinhuis plan.....	27
Plan 2.2: tuinhuis plan.....	28
Plan 2.3: tuinhuis plan.....	29
Plan 2.4: tuinhuis plan.....	30
Plan 2.5: tuinhuis plan.....	31
Zone 3: trap.....	32
Plan 3.1: trap plan.....	33
Zone 4: tuinberging 1.....	34
Plan 4.1: tuinberging 1 plan.....	35
Zone 5: tuinberging 2.....	36
Plan 5.1: tuinberging 2 plan.....	37
Plan 5.2: tuinberging 2 plan.....	38
Plan 5.3: tuinberging 2 plan.....	39
<b>Asbestmaterialen.....</b>	<b>40</b>
Fiche 1: Asbestcement afval binnen.....	41



Fiche 2: Slib/sediment dakgoot.....	44
Fiche 3: Golfplaten.....	48
Fiche 4: Asbestcement afval (buiten).....	52
Fiche 5: Daklei (visueel vastgesteld).....	55
Fiche 6: Nokpannen asbestcement.....	58
Fiche 7: Gevellei op gevel van aangrenzend perceel.....	62
Fiche 8: Plaat cement (visueel).....	65
Fiche 9: AC buis (visueel vastgesteld).....	68
Fiche 10: Bakeliet toep.(schakelaars-stopcontact.-verdeeldozen-radiatorknoppen.....	71
Fiche 11: Roofing (zonder staalname > 3,5m hoog, maar zichtbaar.....	75
Fiche 12: Dakgoot roofing (visueel vastgesteld - geen monsternamen).....	78
Fiche 13: AC afvoerbuys (visueel vastgesteld).....	82
<b>Beperkingen.....</b>	<b>85</b>
Fiche 14: Materiaal in opslag.....	86
Fiche 15: Schouw op het dak (beperkingsfiche).....	87
Fiche 16: Putdeksel vast/geklemd/te zwaar.....	88
Fiche 17: tuinberging 2.....	89
<b>Adviezen.....</b>	<b>90</b>
Fiche 18: schouw (niet meer in gebruik).....	91
Fiche 19: CV Ketel/boiler.....	92
Fiche 20: Tegellijm niet zichtbaar.....	93
Fiche 21: Onderdak niet verdacht.....	94
<b>Geen asbest.....</b>	<b>95</b>
Fiche 22: verf spoelbak.....	96
Fiche 23: Golfplaten (tuinberging 1).....	98
Fiche 24: Kit 1 kozijn-raam (woning).....	100
Fiche 25: Vinylvloer met kartonlaag.....	102
Fiche 26: cementering 4 buiten (tuinhuis/zandbak ).....	104
Fiche 27: cementering 3 buiten (koer).....	106
Fiche 28: Plafondpleister.....	108
Fiche 29: Muurpleister.....	110
Fiche 30: Cementering 2 binnen (kelder).....	112
Fiche 31: Kit 2 kozijn-raam (tuinhuis).....	114
Fiche 32: Cementering 1 binnen (veranda en stookruimte).....	116
<b>Toelichting.....</b>	<b>118</b>

## Geïnspecteerde zones

# Zone 1: Woning



Tijdens de inspectie vastgesteld:

**13 Asbestmaterialen**

**3 Beperkingen**

**0 Uitsluitingen**

**0 Roerende goederen**

**0 Puin, steenslag, (water)bodem**

**4 Adviezen**

**9 Geen asbest**

# Plan 1.1: Woning plan GLV

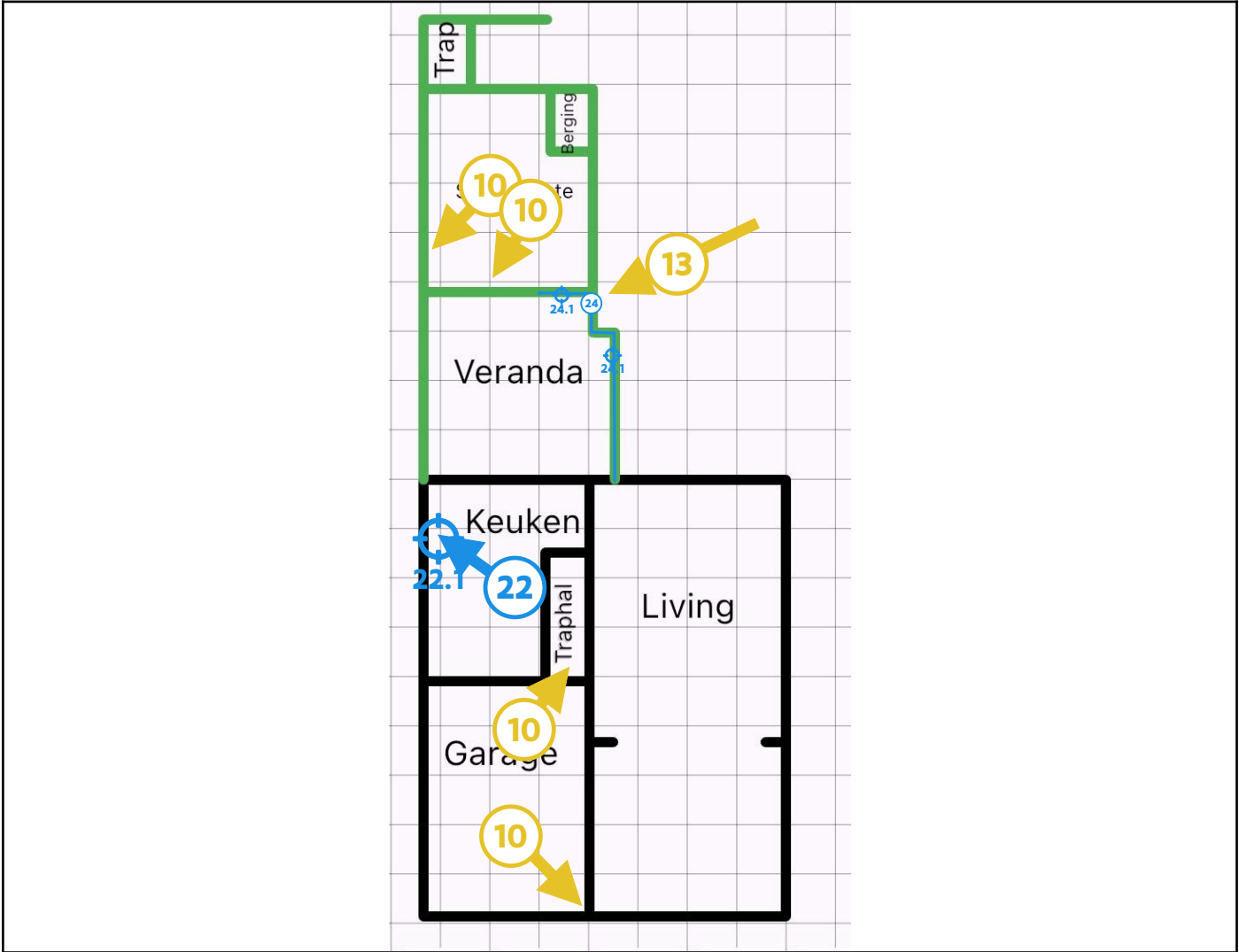

## Legende van plan 1.1: Woning plan GLV

Beschrijving	Type	Actie
10. Bakeliet toep.(schakelaars-stopcontact.-verdeeldozen-radiatorknoppen.	Asbestmateriaal	Zorgvuldig beheren
13. AC afvoerbuis (visueel vastgesteld).	Asbestmateriaal	Zorgvuldig beheren
22. verf spoelbak	Geen asbest	-
22.1 Code: 05	Puntmonster	-
24. Kit 1 kozijn-raam (woning)	Geen asbest	-
24.1 Code: 03	Mengmonster	-

# Plan 1.2: Woning plan GLV

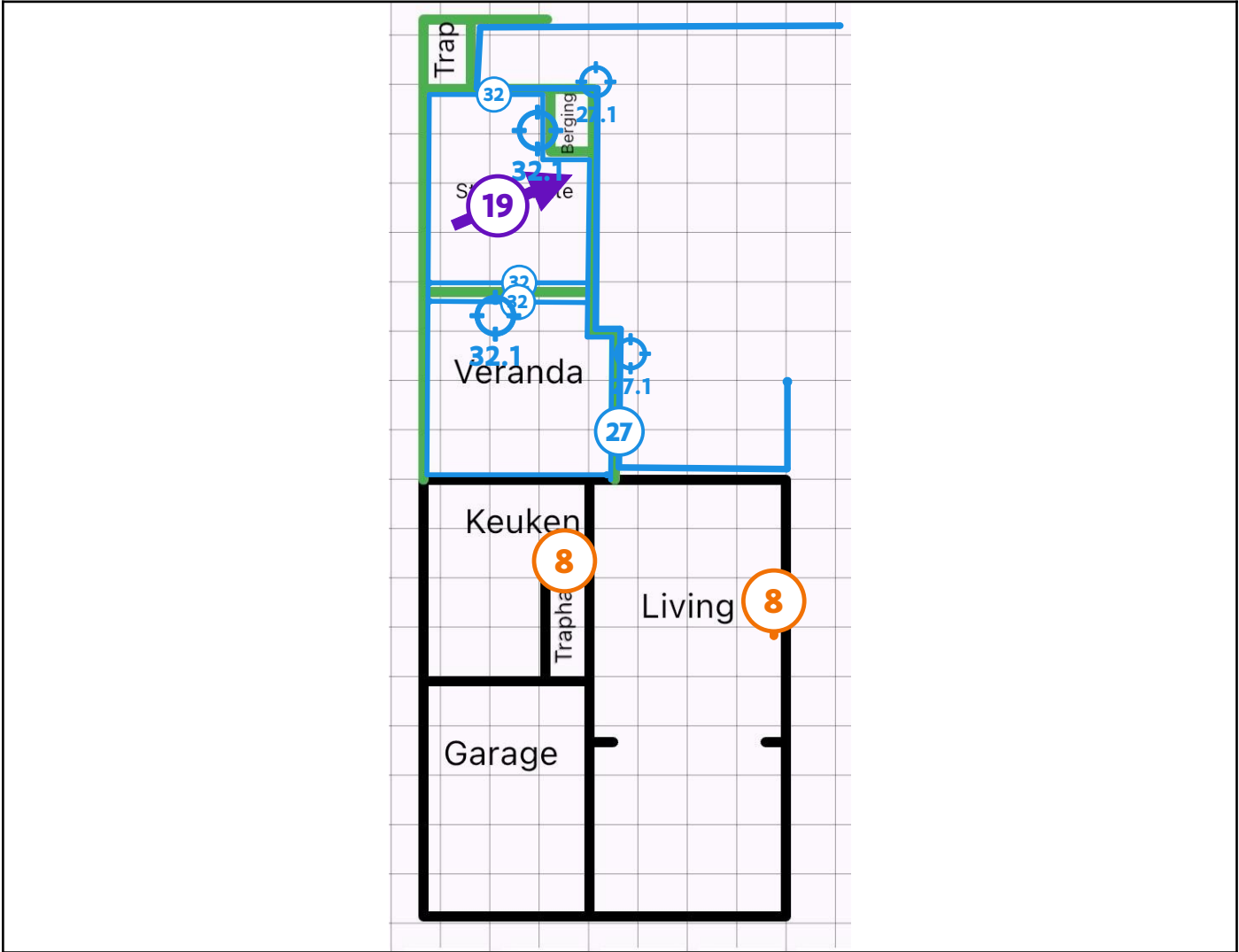

## Legende van plan 1.2: Woning plan GLV

Beschrijving	Type	Actie
8. Plaat cement (visueel).	Asbestmateriaal	Verwijderen
19. CV Ketel/boiler..	Advies	-
27. cementering 3 buiten (koer)	Geen asbest	-
27.1 Code: 08	Mengmonster	-
32. Cementering 1 binnen (veranda en stookruimte)	Geen asbest	-
32.1 Code: 06	Mengmonster	-

### Plan 1.3: Woning plan GLV

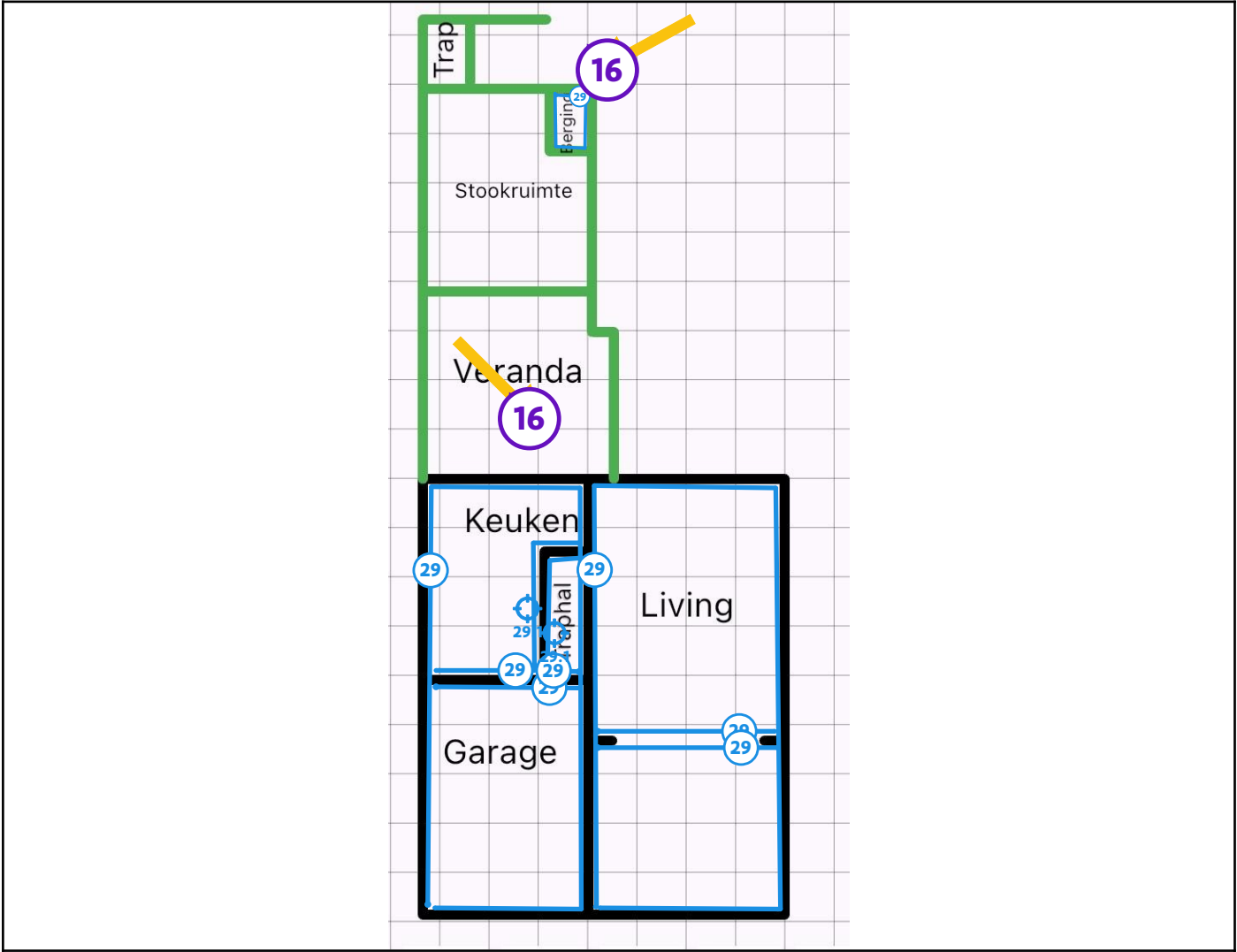

### Legende van plan 1.3: Woning plan GLV

Beschrijving	Type	Actie
16. Putdeksel vast/geklemd/te zwaar	Beperking	-
29. Muurpleister.	Geen asbest	-
29.1 Code: 01	Mengmonster	-

## Plan 1.4: Woning plan GLV

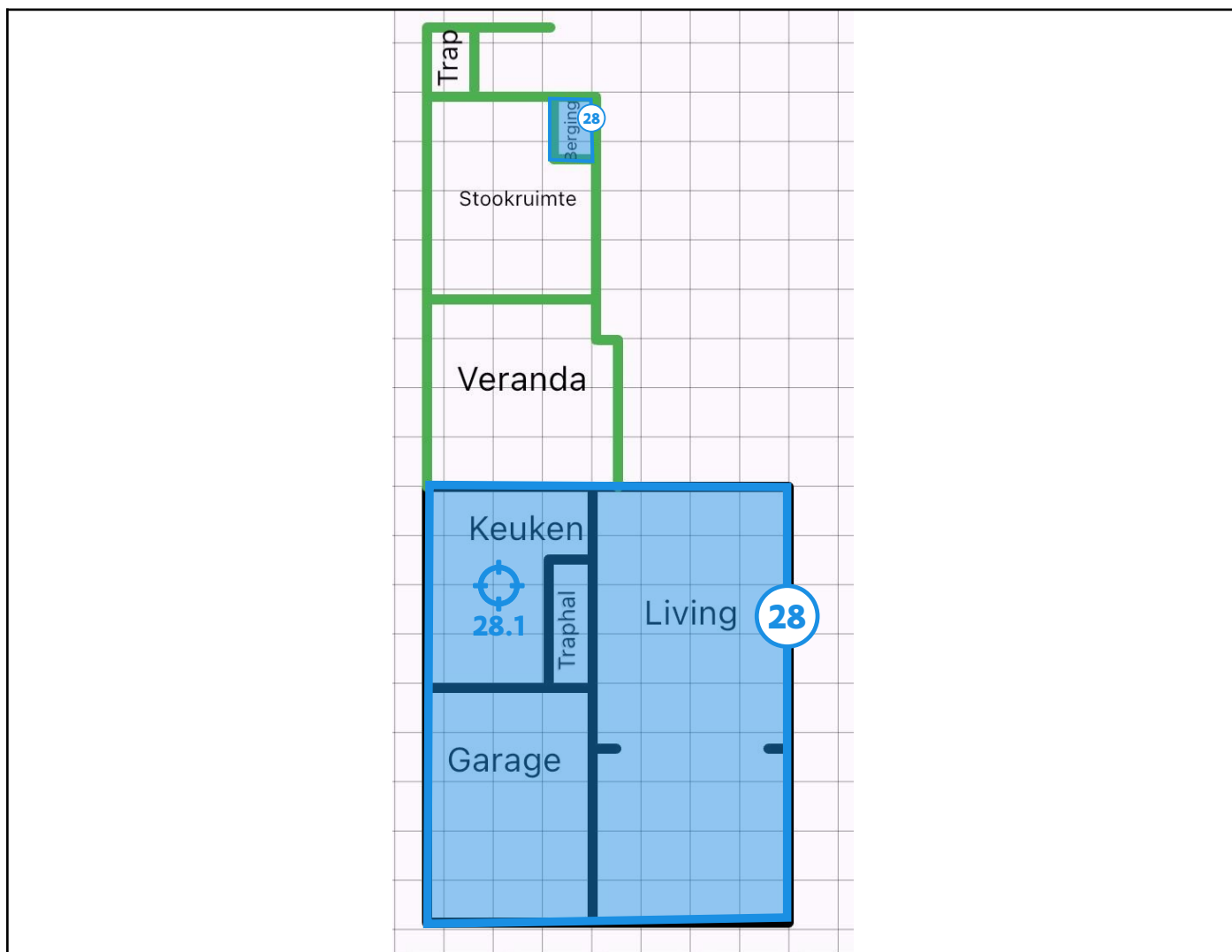

### Legende van plan 1.4: Woning plan GLV

Beschrijving	Type	Actie
28. Plafondpleister.	Geen asbest	-
28.1 Code: 02	Mengmonster	-



## Plan 1.5: Woning plan +2

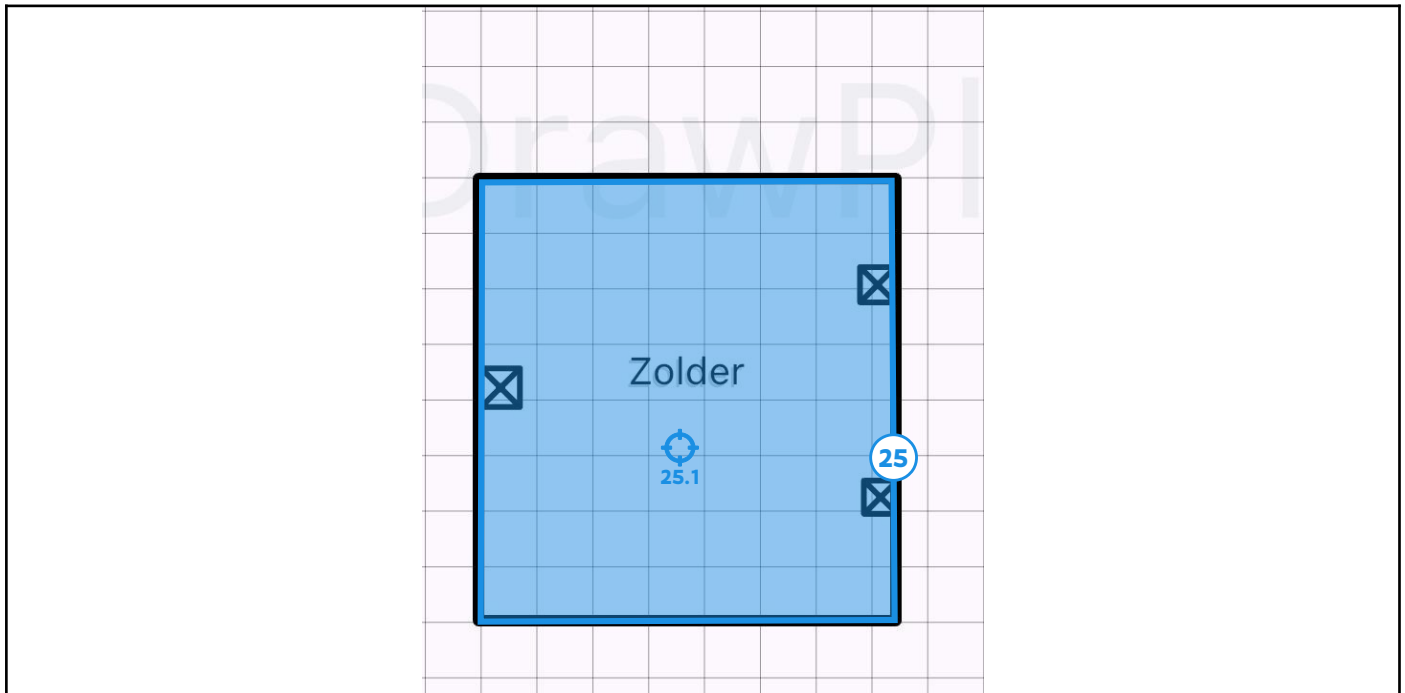

### Legende van plan 1.5: Woning plan +2

Beschrijving	Type	Actie
25. Vinylvloer met kartonlaag.	Geen asbest	-
25.1 Code: 04	Puntmonster	-

# Plan 1.6: Woning plan +2

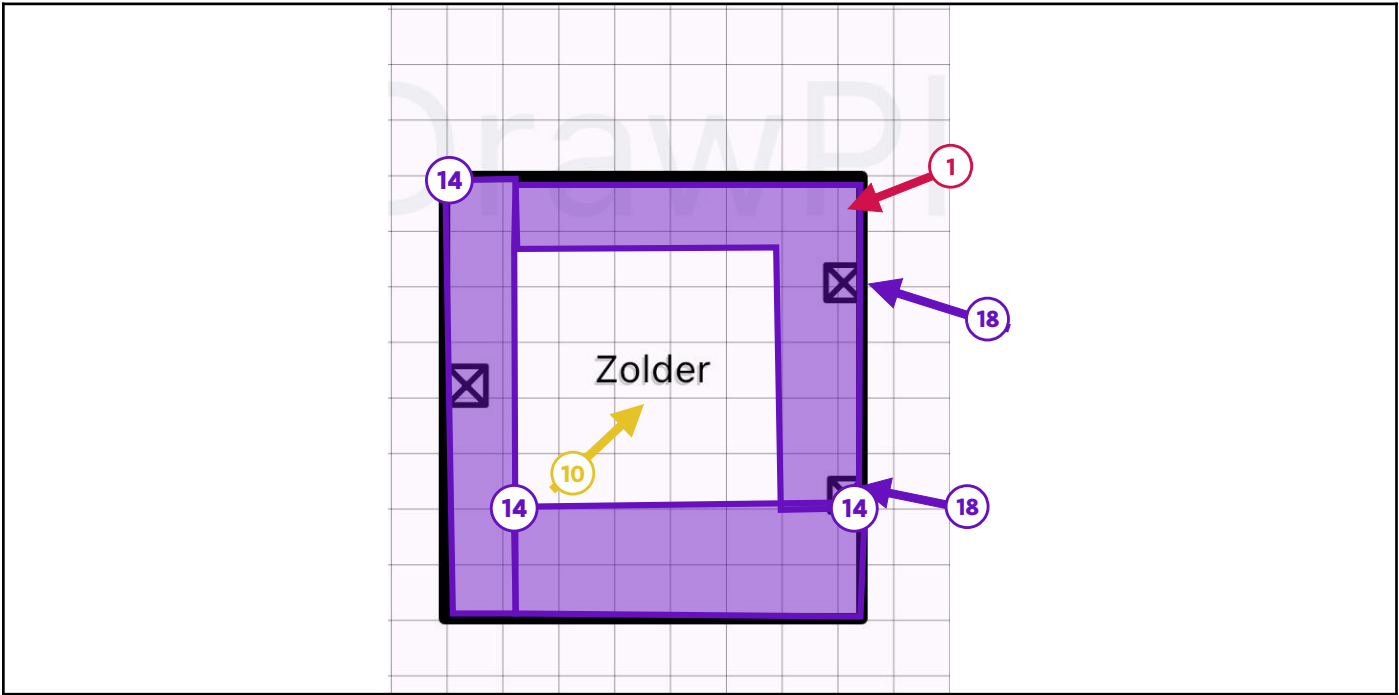

## Legende van plan 1.6: Woning plan +2

Beschrijving	Type	Actie
1. Asbestcement afval binnen	Asbestmateriaal	Dringend verwijderen
10. Bakeliet toep.(schakelaars-stopcontact.-verdeel dozen-radiatorknoppen.	Asbestmateriaal	Zorgvuldig beheren
14. Materiaal in opslag.	Beperking	-
18. schouw (niet meer in gebruik).	Advies	-

# Plan 1.7: Woning plan-1

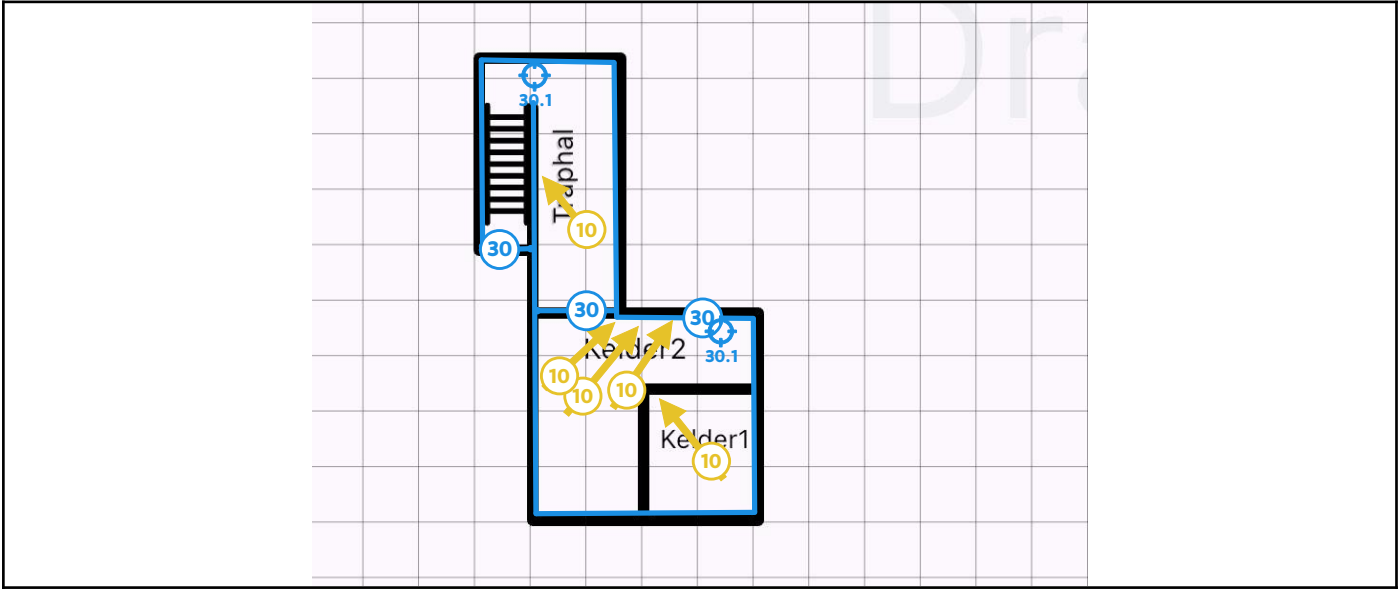

## Legende van plan 1.7: Woning plan-1

Beschrijving	Type	Actie
10. Bakeliet toep.(schakelaars-stopcontact.-verdeel dozen-radiator knoppen.	Asbestmateriaal	Zorgvuldig beheren
30. Cementering 2 binnen (kelder)	Geen asbest	-
30.1 Code: 07	Mengmonster	-

# Plan 1.8: Woning plan-1

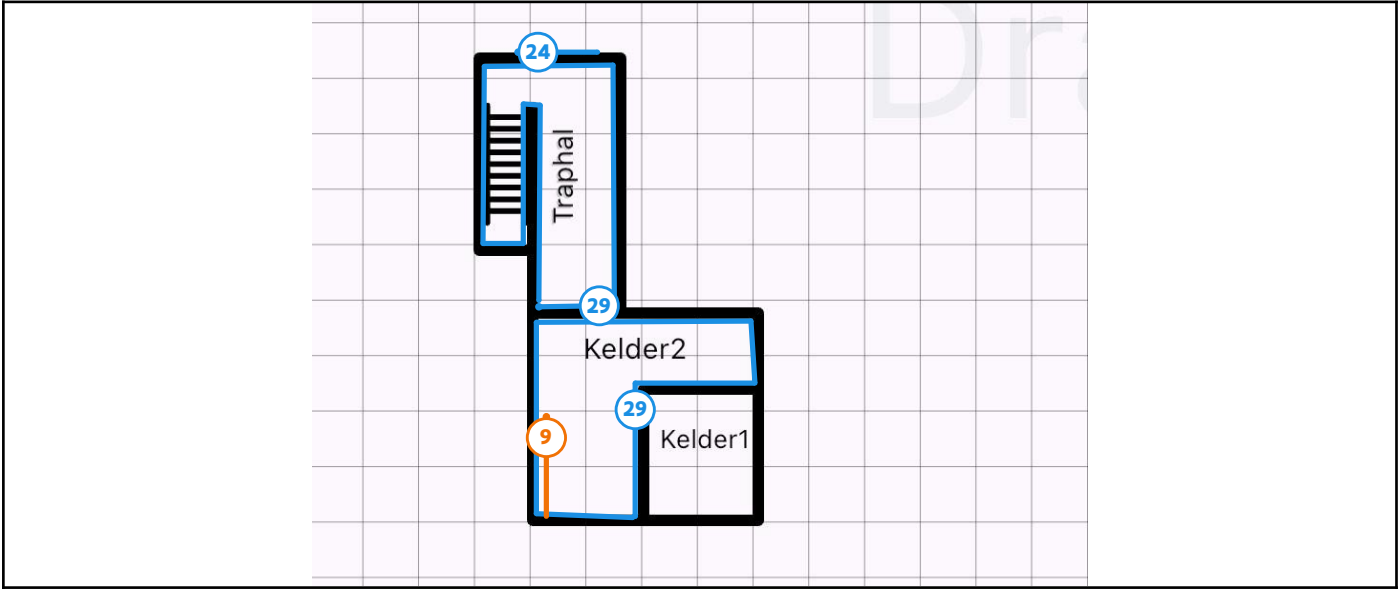

## Legende van plan 1.8: Woning plan-1

Beschrijving	Type	Actie
9. AC buis (visueel vastgesteld).	Asbestmateriaal	Verwijderen
24. Kit 1 kozijn-raam (woning)	Geen asbest	-
29. Muurpleister.	Geen asbest	-

# Plan 1.9: woning plan +1

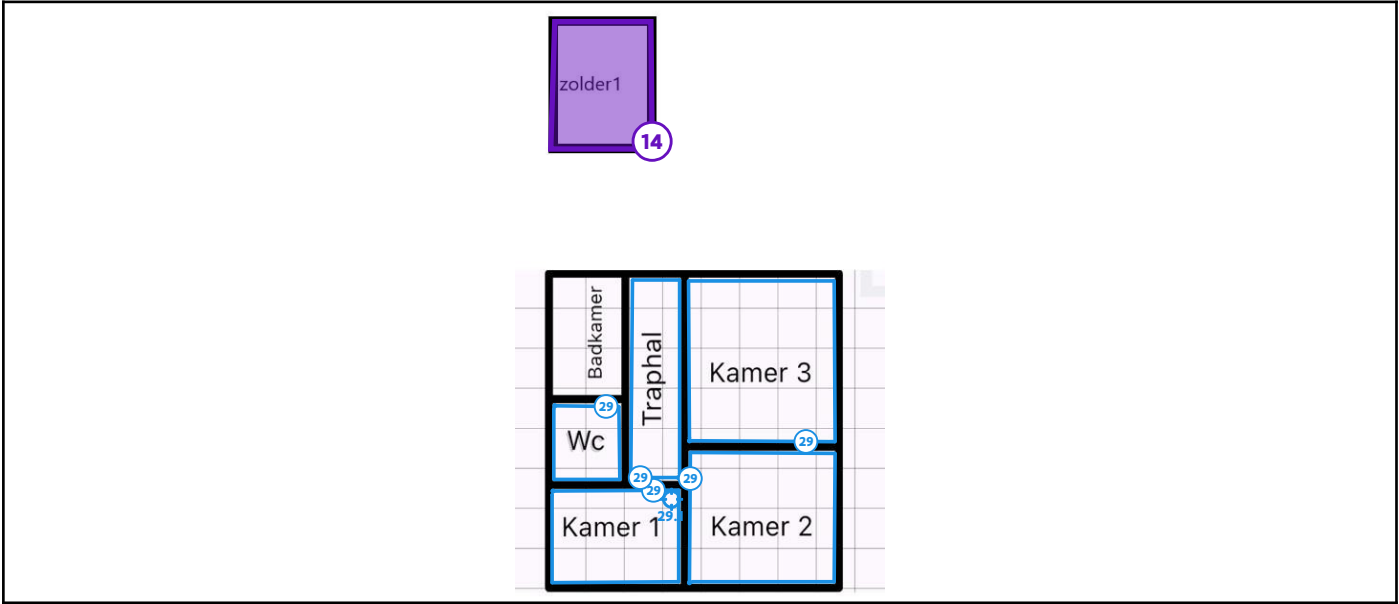

## Legende van plan 1.9: woning plan +1

Beschrijving	Type	Actie
14. Materiaal in opslag.	Beperking	-
29. Muurpleister.	Geen asbest	-
29.1 Code: 01	Mengmonster	-

# Plan 1.10: woning plan +1

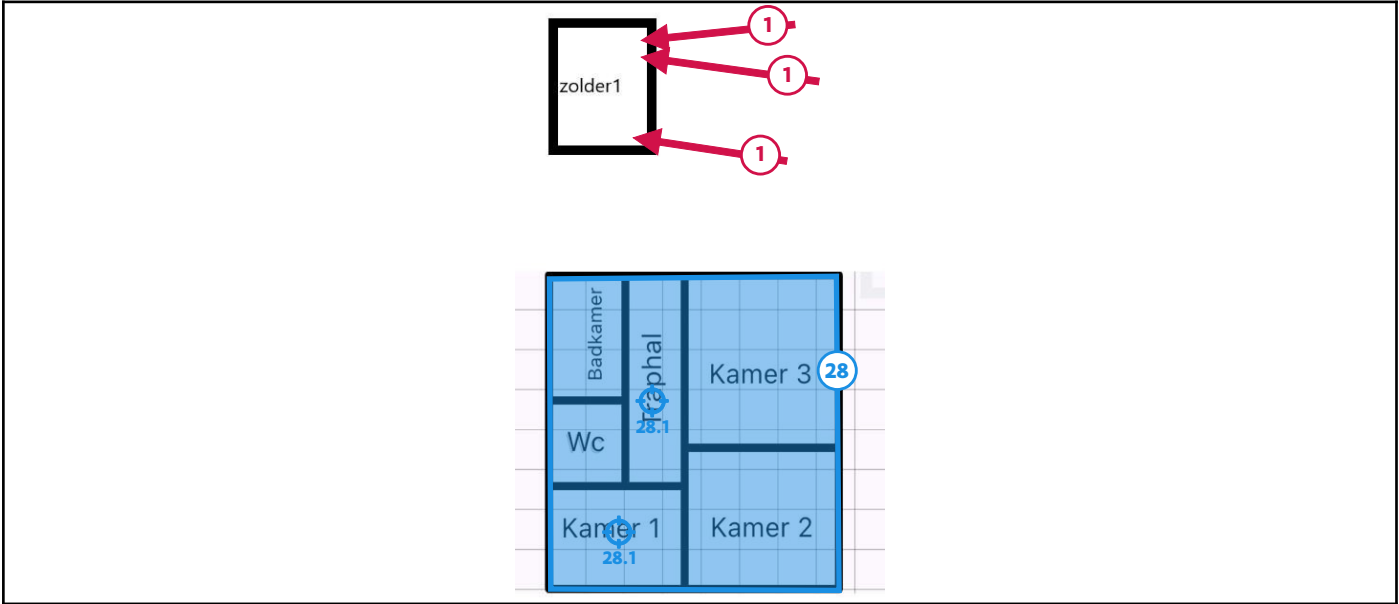

## Legende van plan 1.10: woning plan +1

Beschrijving	Type	Actie
1. Asbestcement afval binnen	Asbestmateriaal	Dringend verwijderen
28. Plafondpleister.	Geen asbest	-
28.1 Code: 02	Mengmonster	-

# Plan 1.11: Woning dakplan

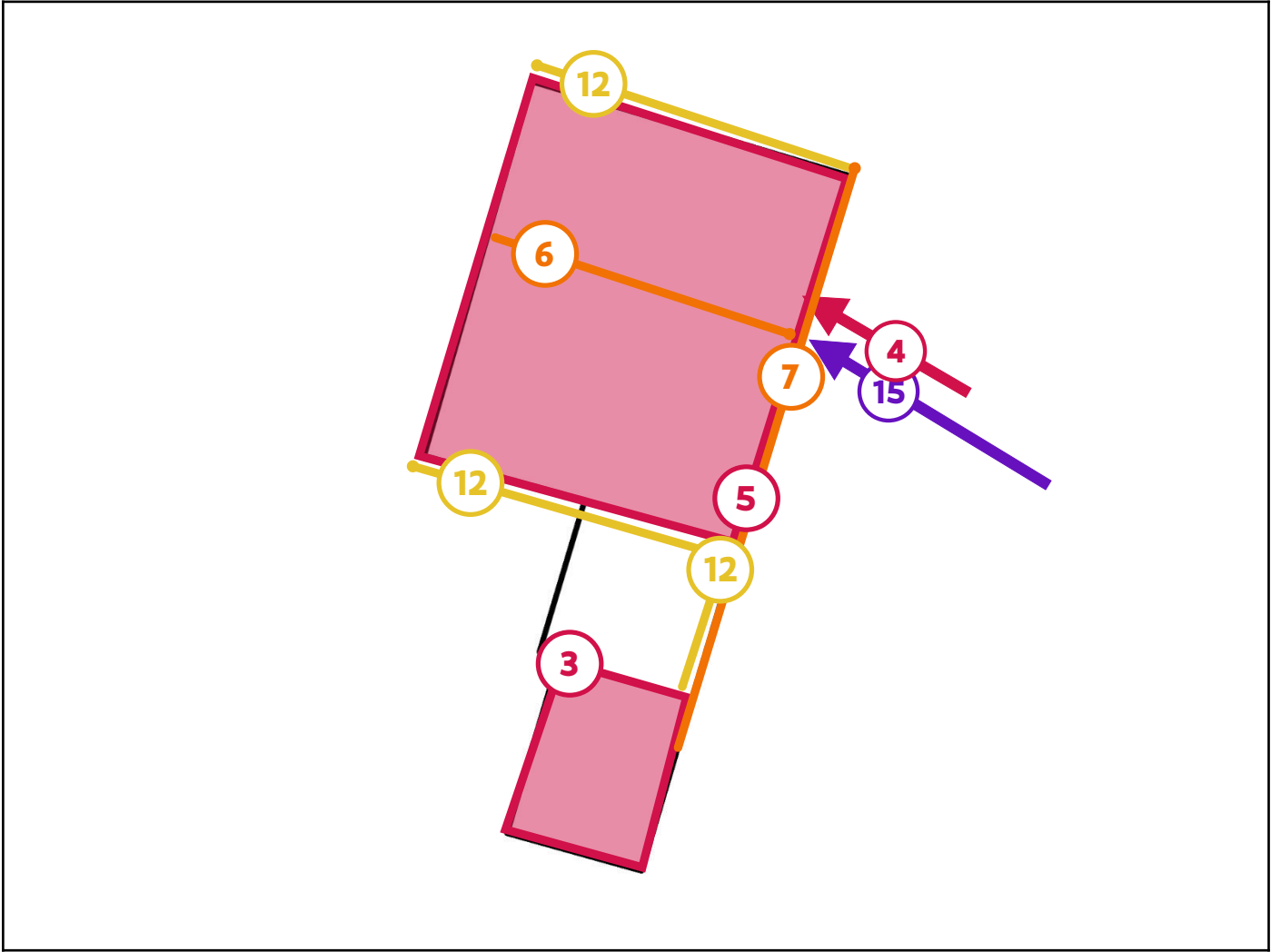

## Legende van plan 1.11: Woning dakplan

Beschrijving	Type	Actie
3. Golfplaten	Asbestmateriaal	Dringend verwijderen
4. Asbestcement afval (buiten)	Asbestmateriaal	Dringend verwijderen
5. Daklei (visueel vastgesteld).	Asbestmateriaal	Dringend verwijderen
6. Nokpannen asbestcement.	Asbestmateriaal	Verwijderen
7. Gevellei op gevel van aangrenzend perceel	Asbestmateriaal	Verwijderen
12. Dakgoot roofing (visueel vastgesteld - geen monsternamen).	Asbestmateriaal	Zorgvuldig beheren



15. Schouw op het dak (beperkingsfiche).	Beperking	-
--	-----------	---

## Plan 1.12: overzicht

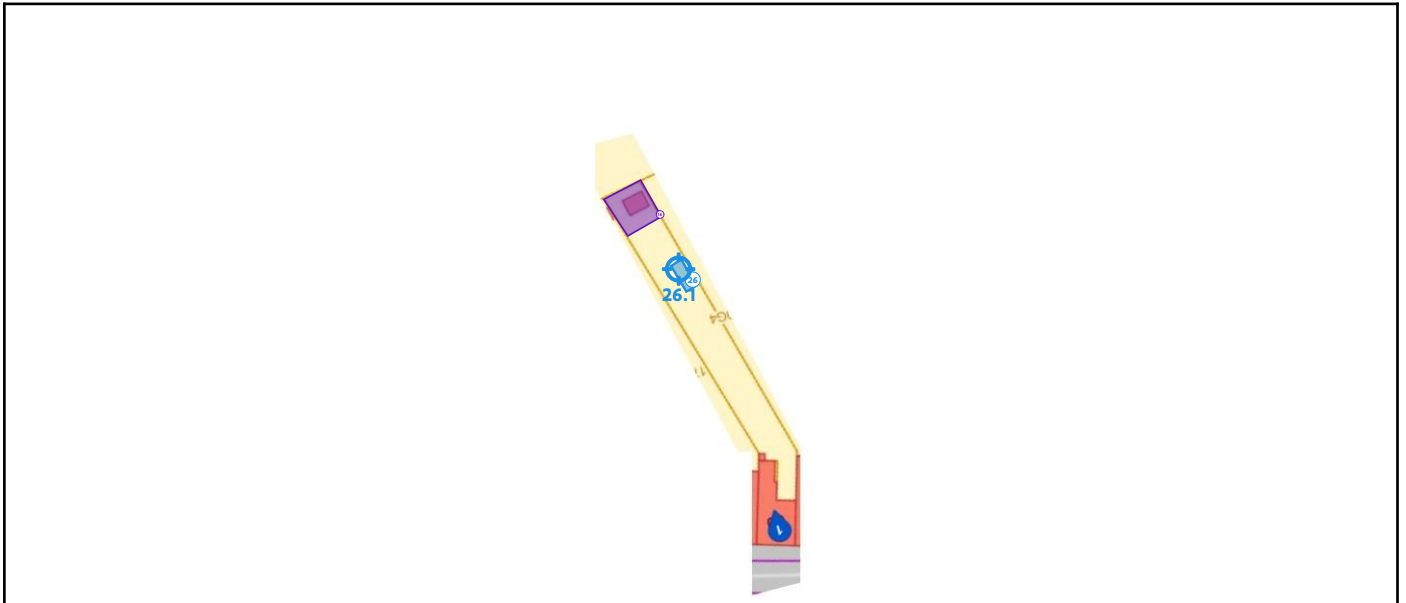

### Legende van plan 1.12: overzicht

Beschrijving	Type	Actie
14. Materiaal in opslag.	Beperking	-
26. cementering 4 buiten (tuinhuis/zandbak )	Geen asbest	-
26.1 Code: 10	Mengmonster	-

# Plan 1.13: Woning dakplan

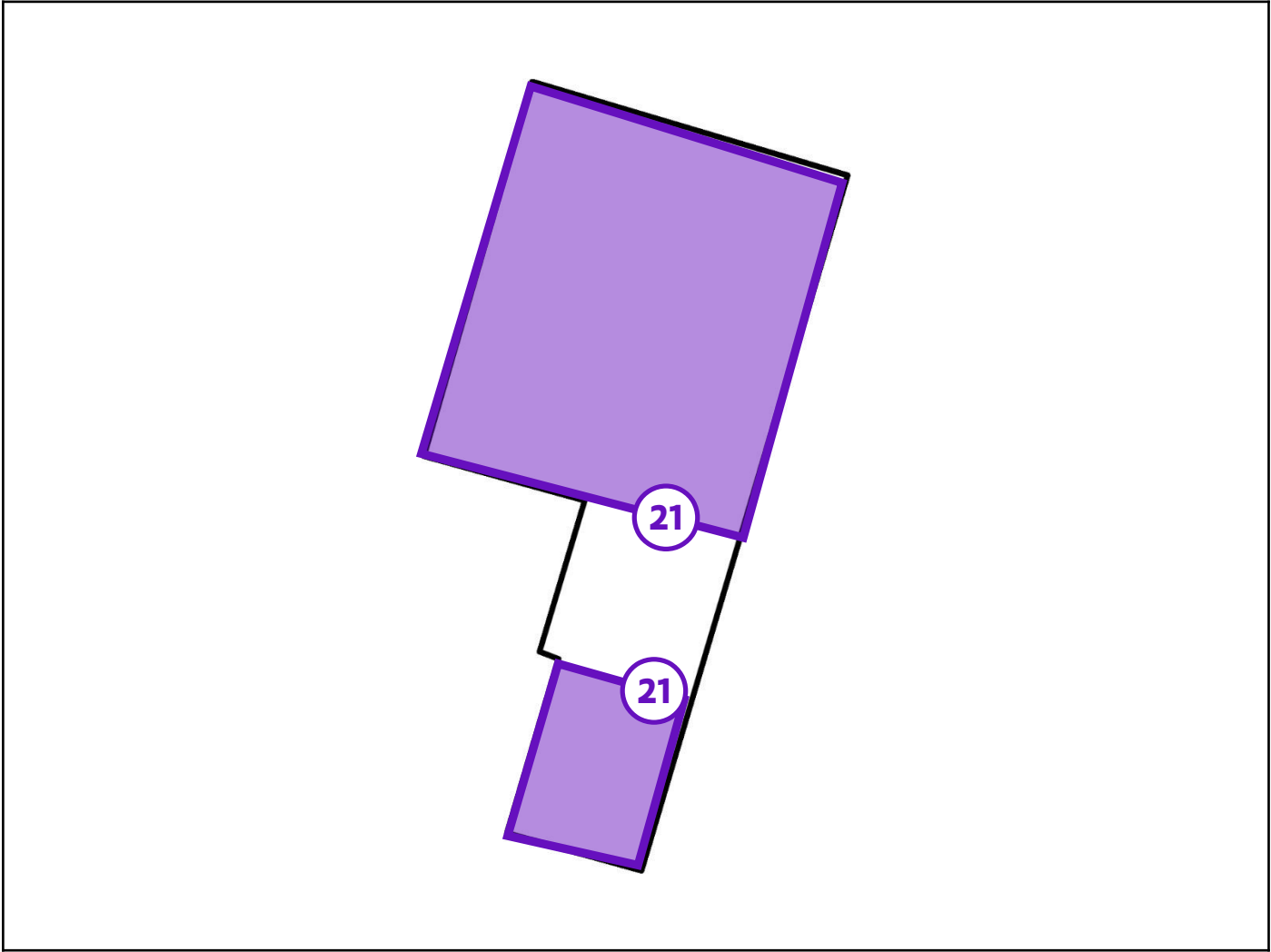

## Legende van plan 1.13: Woning dakplan

Beschrijving	Type	Actie
21. Onderdak niet verdacht.	Advies	-

## Plan 1.14: Woning dakplan

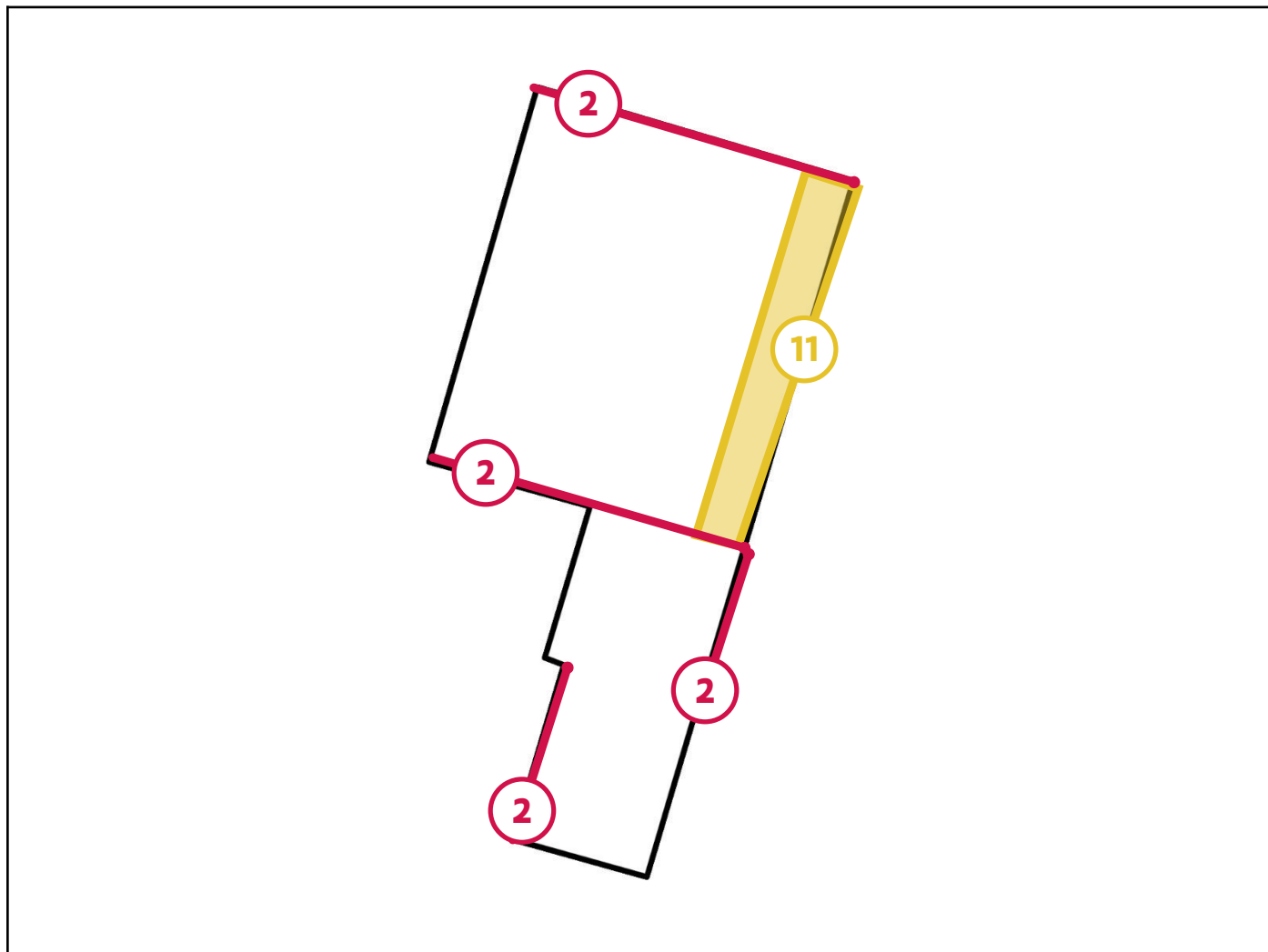

### Legende van plan 1.14: Woning dakplan

Beschrijving	Type	Actie
2. Slib/sediment dakgoot.	Asbestmateriaal	Dringend verwijderen
11. Roofing (zonder staalname > 3,5m hoog, maar zichtbaar.	Asbestmateriaal	Zorgvuldig beheren

# Plan 1.15: Woning plan GLV

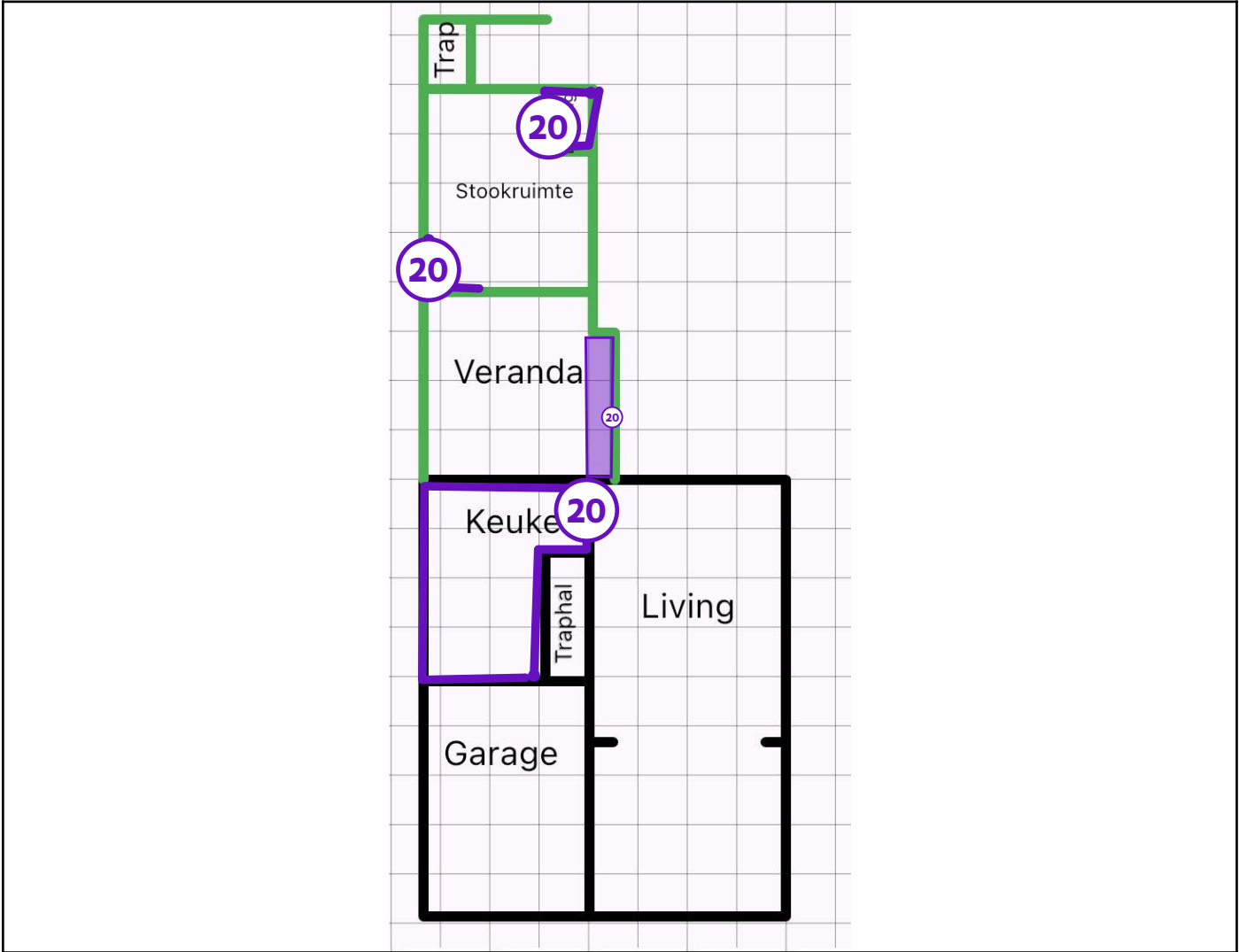

## Legende van plan 1.15: Woning plan GLV

Beschrijving	Type	Actie
20. Tegellijm niet zichtbaar.	Advies	-

## Plan 1.16: Woning plan +1

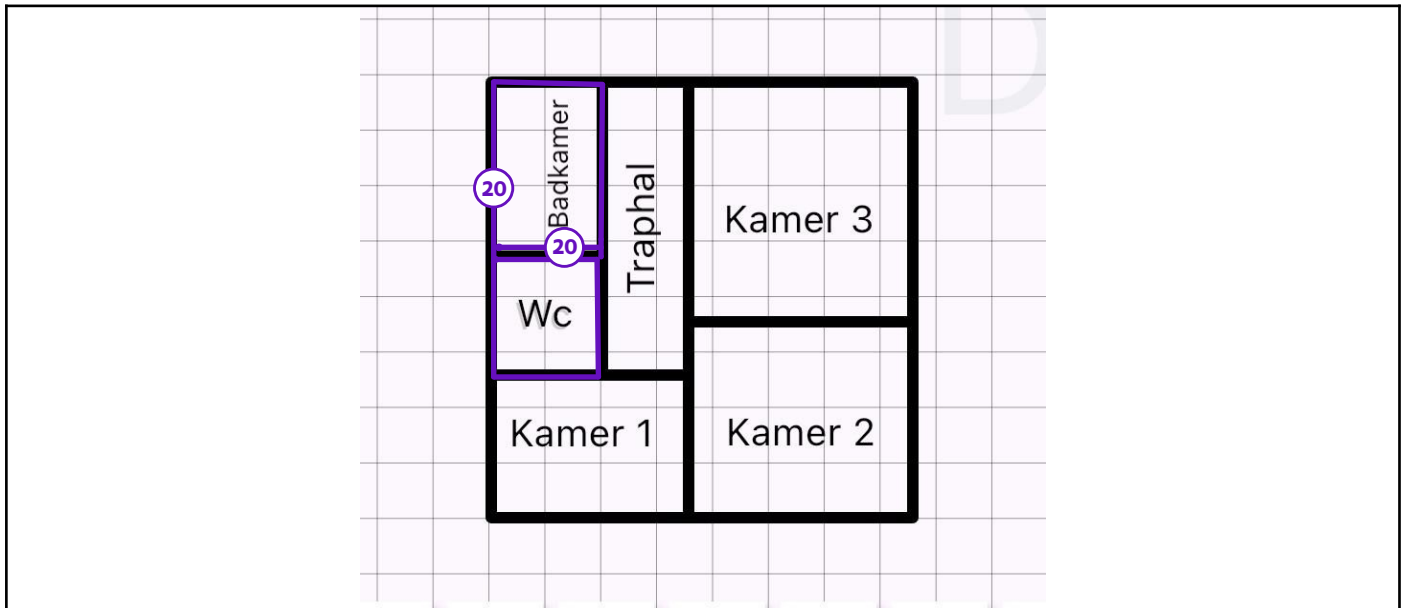

### Legende van plan 1.16: Woning plan +1

Beschrijving	Type	Actie
20. Tegellijm niet zichtbaar.	Advies	-

# Plan 1.17: Woning plan-1

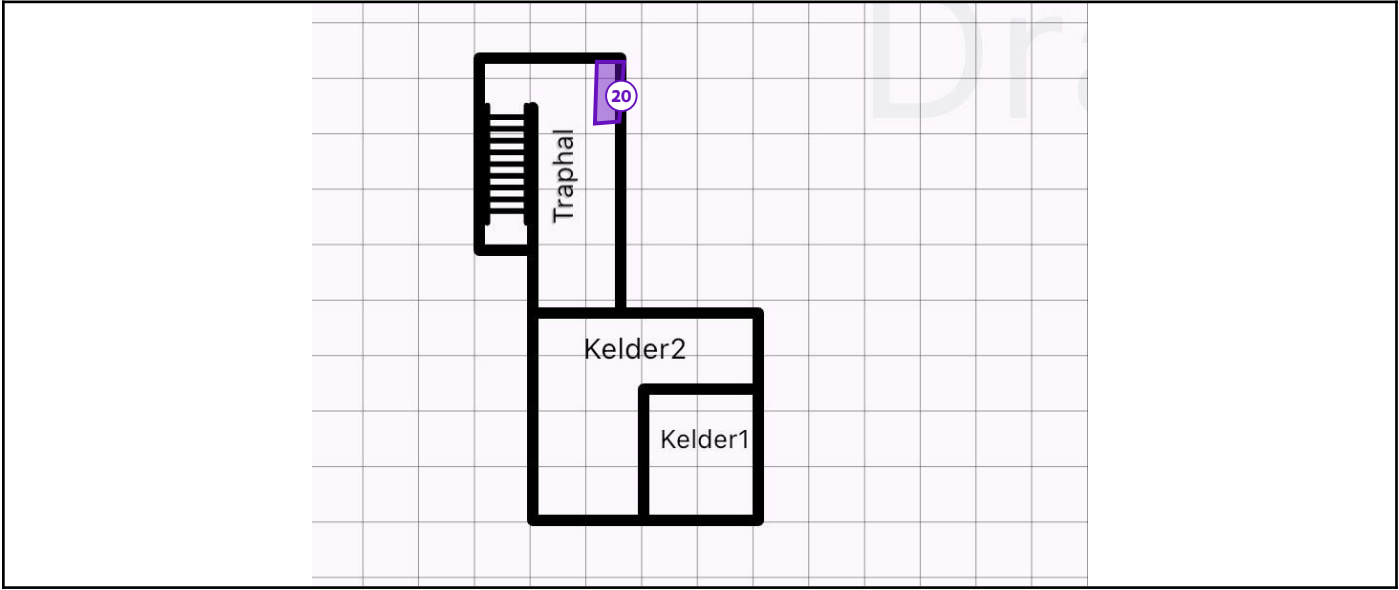

## Legende van plan 1.17: Woning plan-1

Beschrijving	Type	Actie
20. Tegellijm niet zichtbaar.	Advies	-



## Zone 2: tuinhuis



Tijdens de inspectie vastgesteld:

**2 Asbestmaterialen**

**1 Beperking**

**0 Uitsluitingen**

**0 Roerende goederen**

**0 Puin, steenslag, (water)bodem**

**0 Adviezen**

**2 Geen asbest**

## Plan 2.1: tuinhuis plan

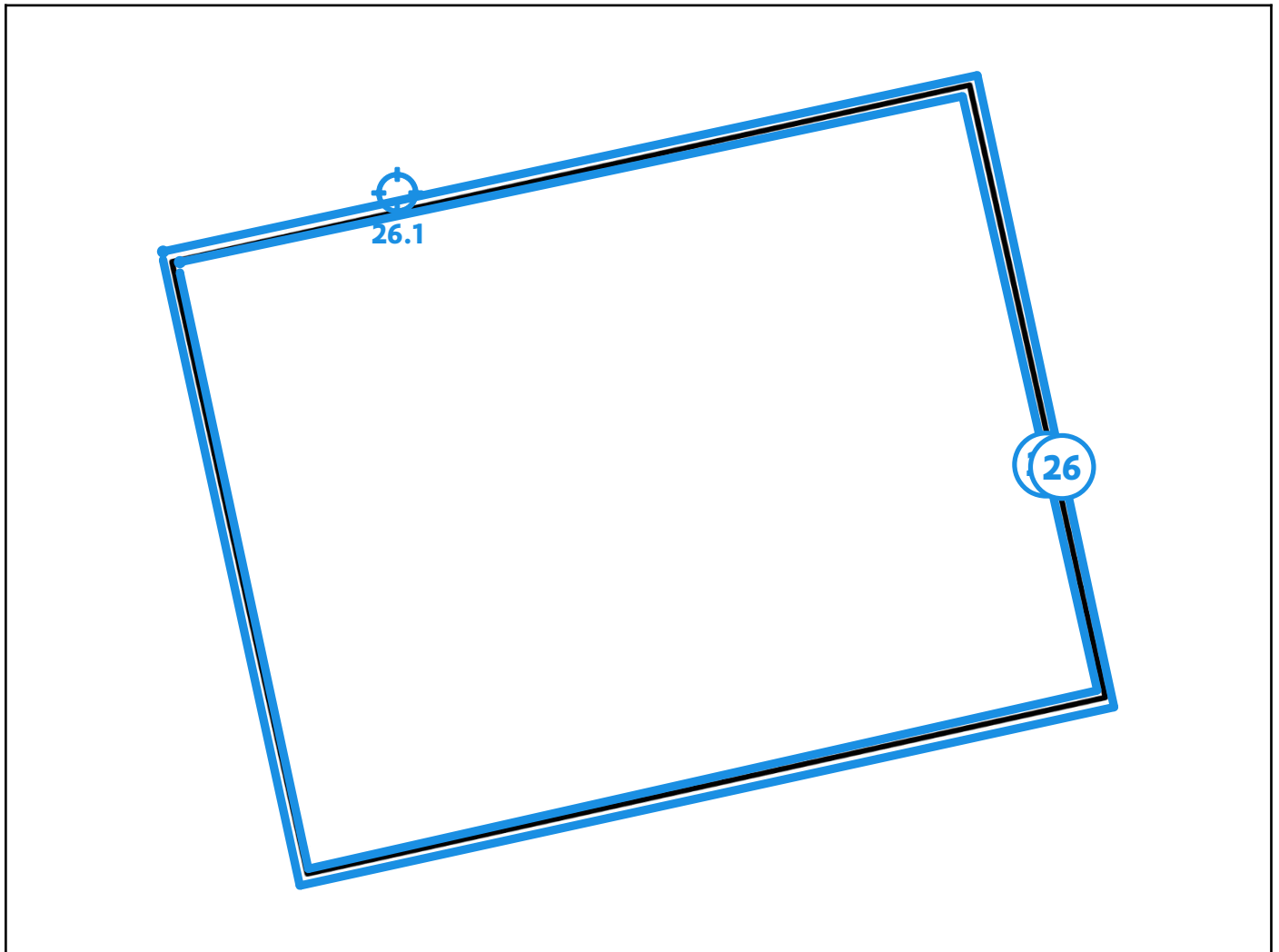

### Legende van plan 2.1: tuinhuis plan

Beschrijving	Type	Actie
26. cementering 4 buiten (tuinhuis/zandbak )	Geen asbest	-
26.1 Code: 10	Mengmonster	-

## Plan 2.2: tuinhuis plan

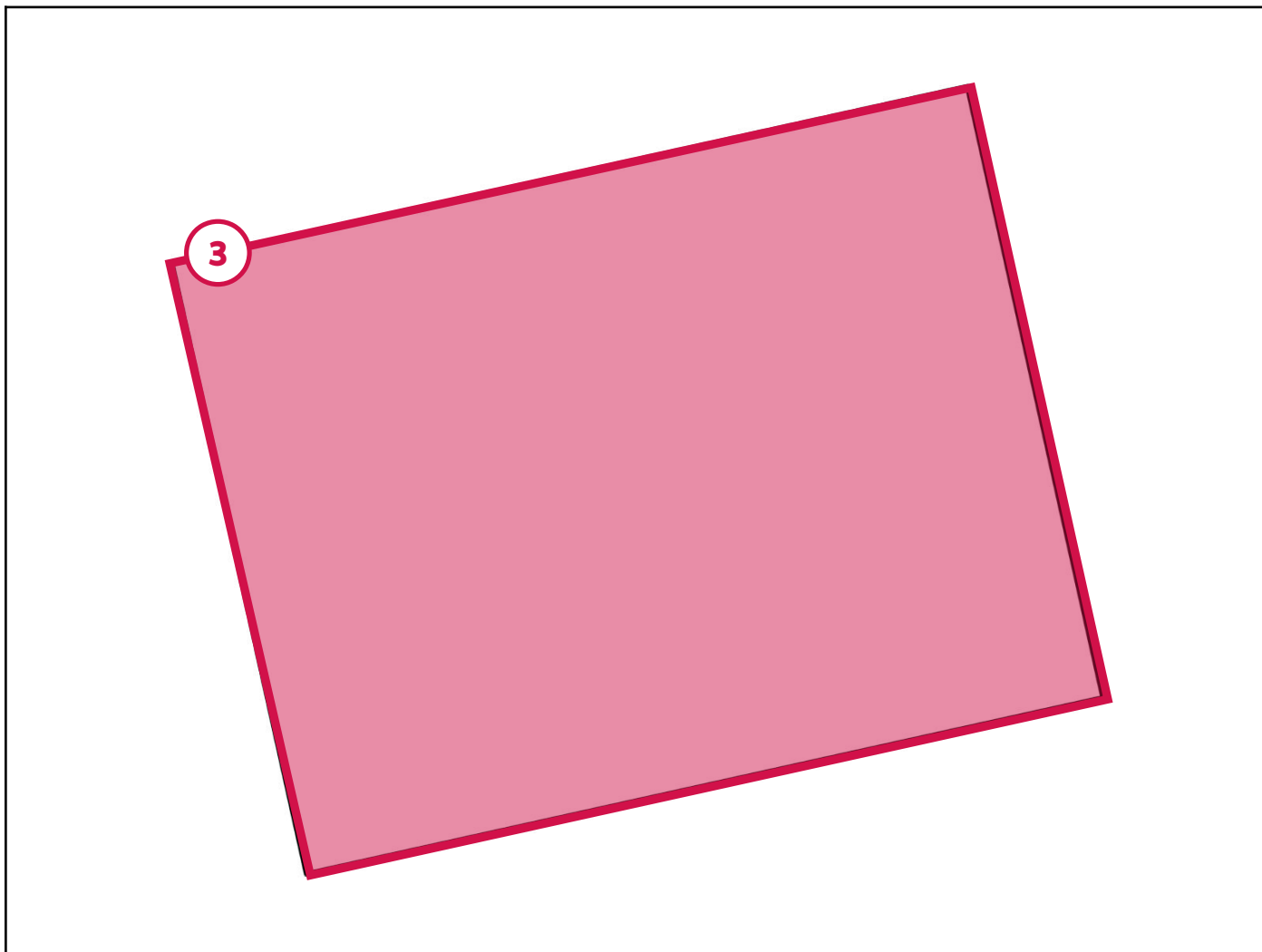

### Legende van plan 2.2: tuinhuis plan

Beschrijving	Type	Actie
3. Golfplaten	Asbestmateriaal	Dringend verwijderen

## Plan 2.3: tuinhuis plan

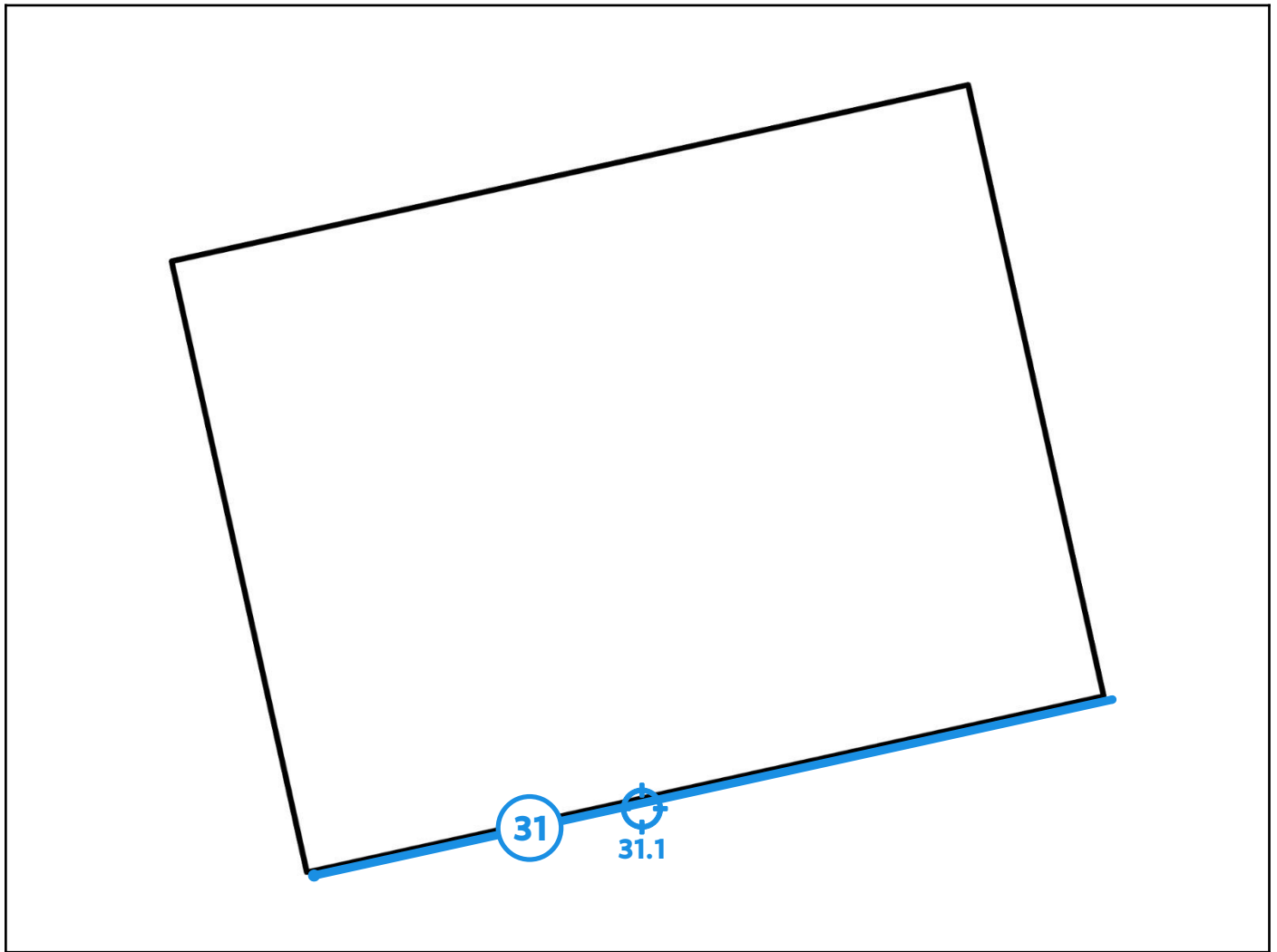

### Legende van plan 2.3: tuinhuis plan

Beschrijving	Type	Actie
31. Kit 2 kozijn-raam (tuinhuis)	Geen asbest	-
31.1 Code: 11	Puntmonster	-

## Plan 2.4: tuinhuis plan

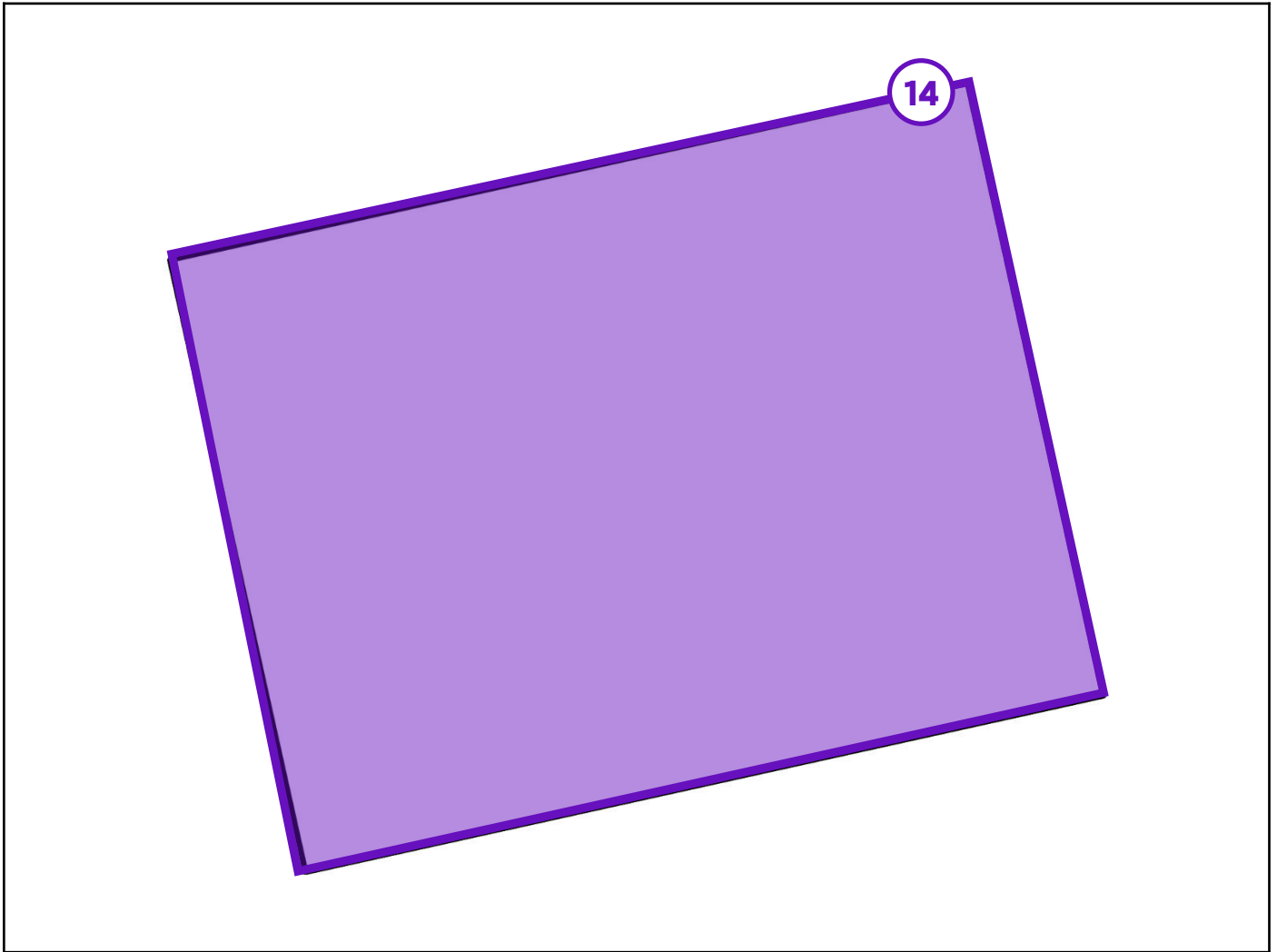

### Legende van plan 2.4: tuinhuis plan

Beschrijving	Type	Actie
14. Materiaal in opslag.	Beperking	-

## Plan 2.5: tuinhuis plan

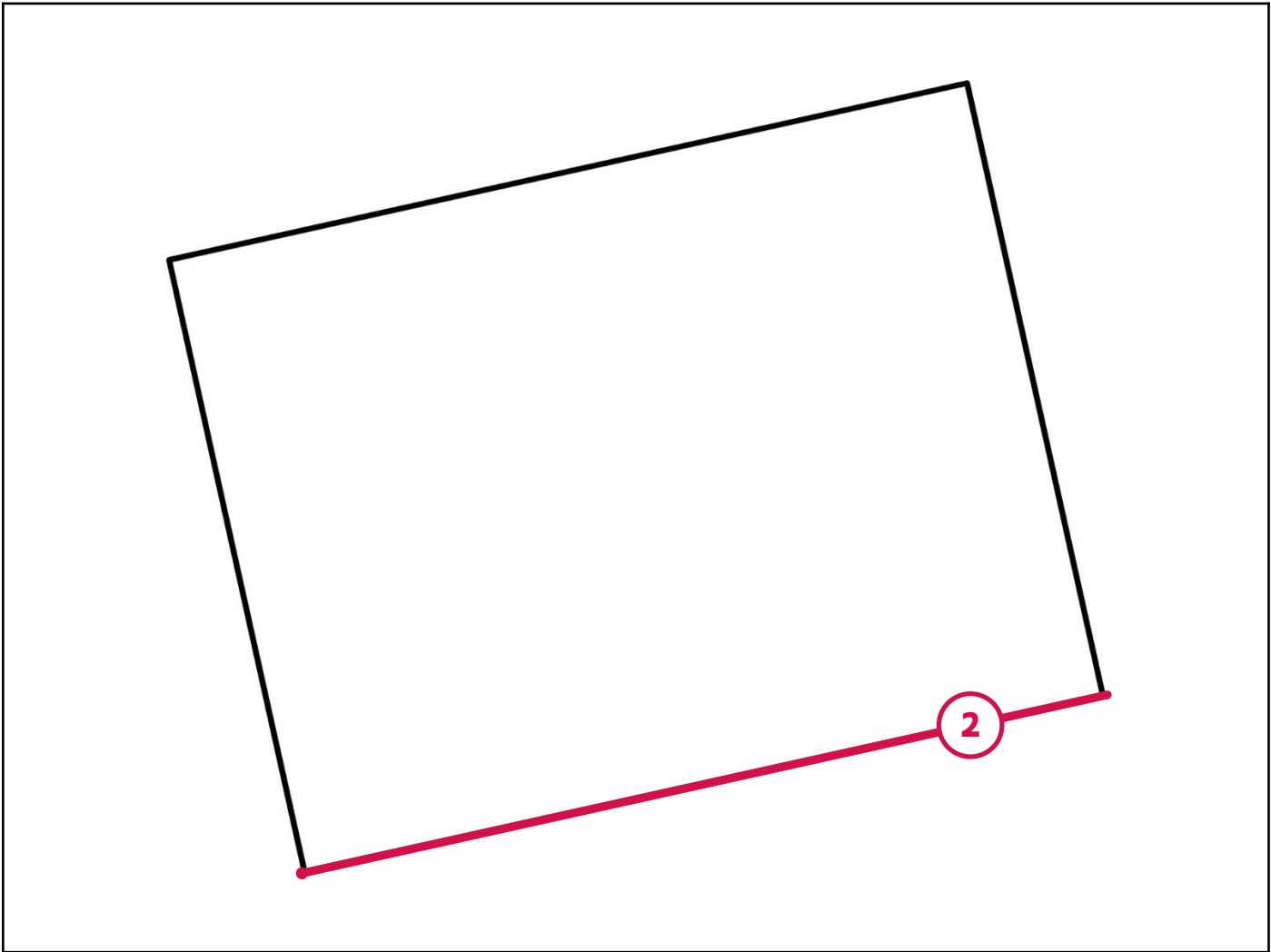

### Legende van plan 2.5: tuinhuis plan

Beschrijving	Type	Actie
2. Slib/sediment dakgoot.	Asbestmateriaal	Dringend verwijderen

## Zone 3: trap

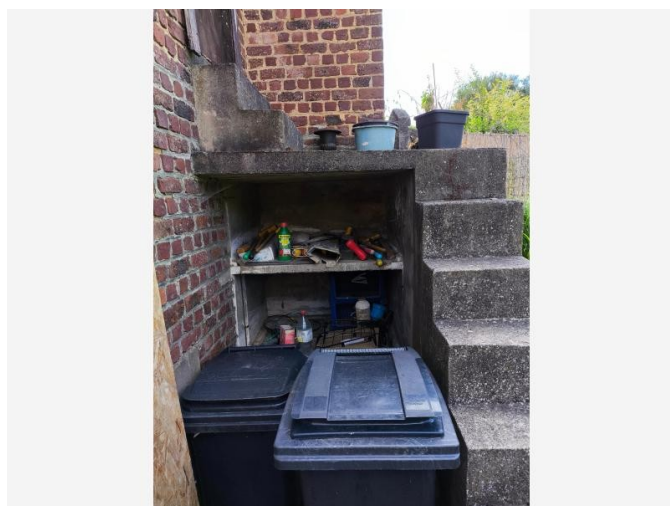

Tijdens de inspectie vastgesteld:

- 0 Asbestmaterialen
- 0 Beperkingen
- 0 Uitsluitingen
- 0 Roerende goederen
- 0 Puin, steenslag, (water)bodem
- 0 Adviezen
- 0 Geen asbest

## Plan 3.1: trap plan

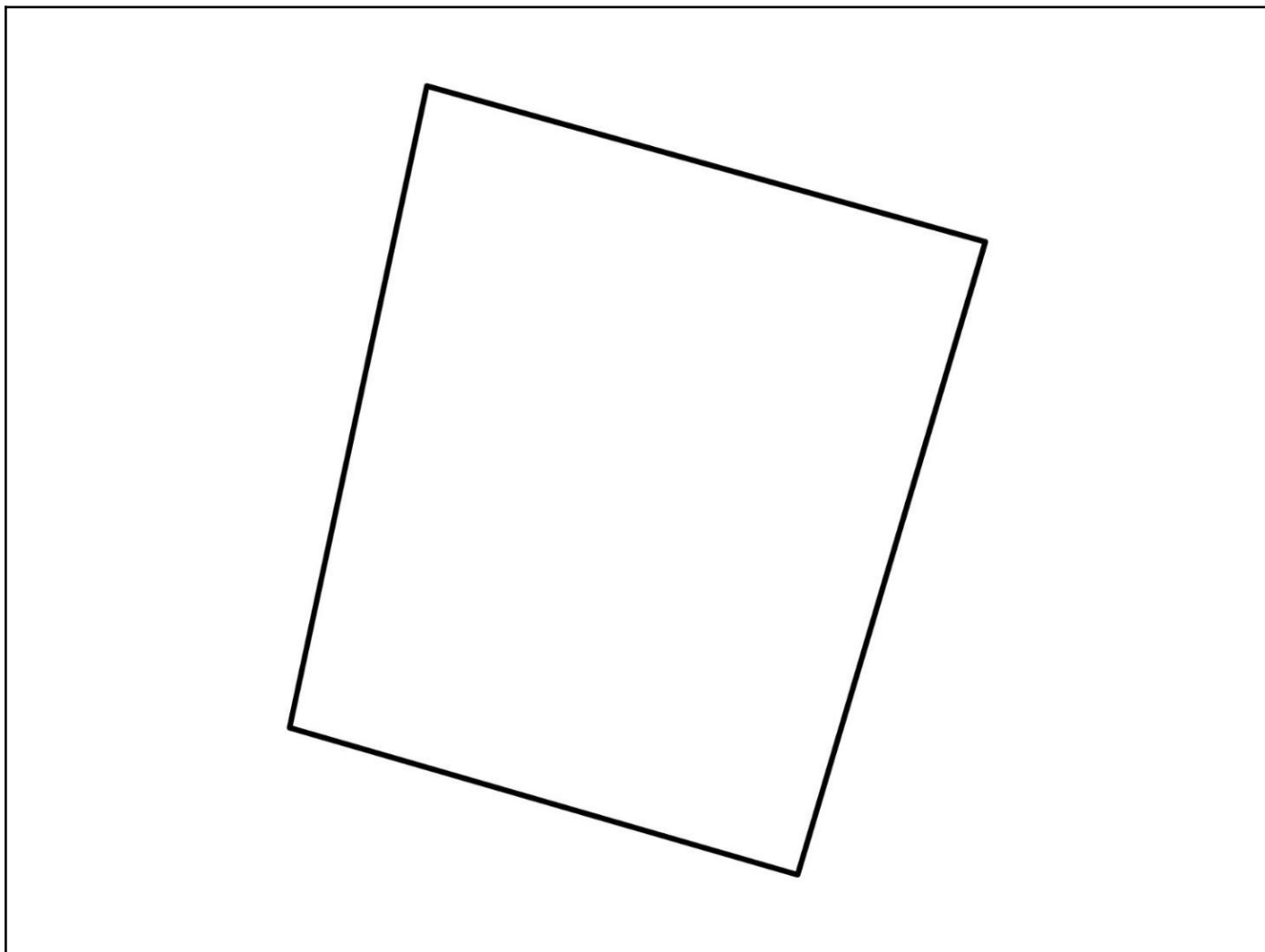



## Zone 4: tuinberging 1

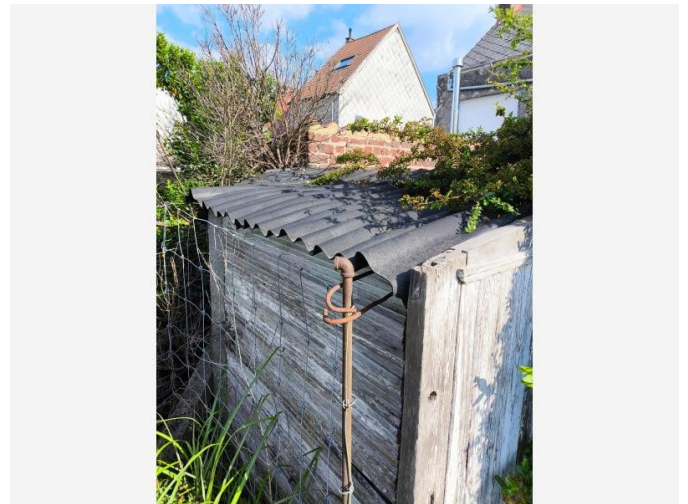

Tijdens de inspectie vastgesteld:

- 0 Asbestmaterialen
- 0 Beperkingen
- 0 Uitsluitingen
- 0 Roerende goederen
- 0 Puin, steenslag, (water)bodem
- 0 Adviezen
- 1 **Geen asbest**

## Plan 4.1: tuinberging 1 plan

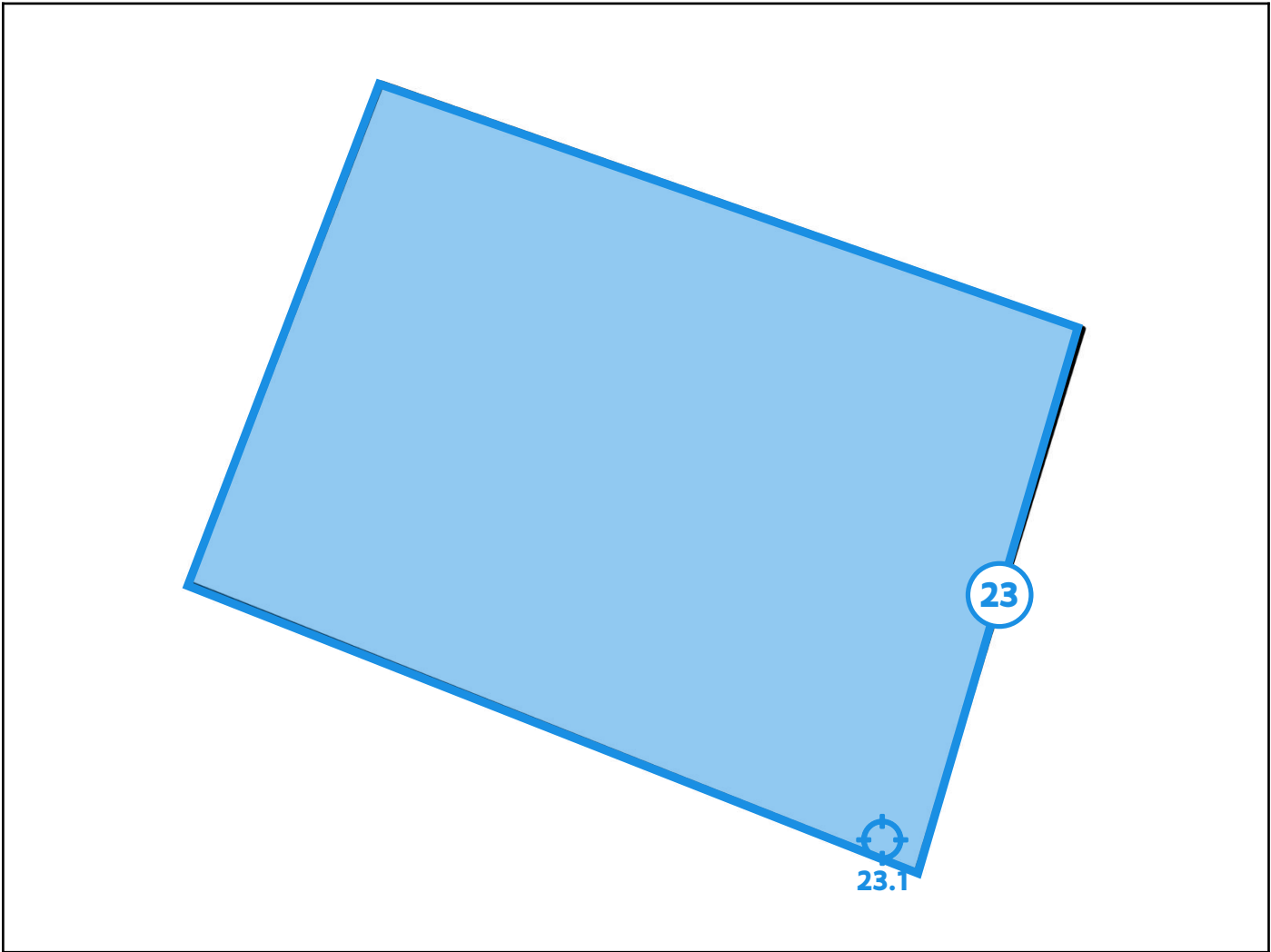

### Legende van plan 4.1: tuinberging 1 plan

Beschrijving	Type	Actie
23. Golfplaten (tuinberging 1).	Geen asbest	-
23.1 Code: 09	Puntmonster	-

## Zone 5: tuinberging 2

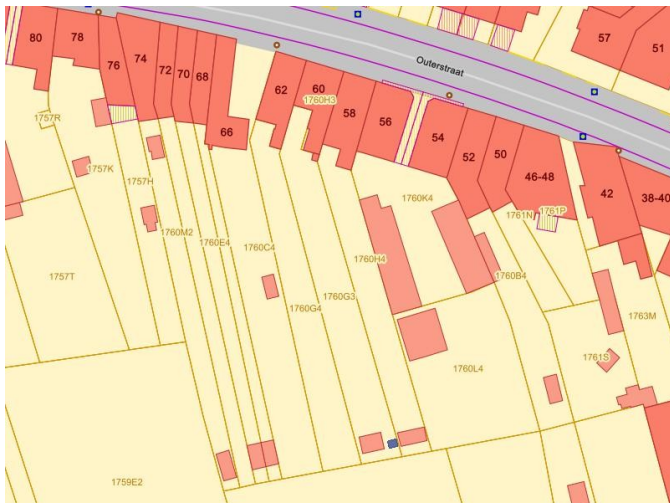

Tijdens de inspectie vastgesteld:

**1 Asbestmateriaal**

**2 Beperkingen**

0 Uitsluitingen

0 Roerende goederen

0 Puin, steenslag, (water)bodem

0 Adviezen

0 Geen asbest

# Plan 5.1: tuinberging 2 plan

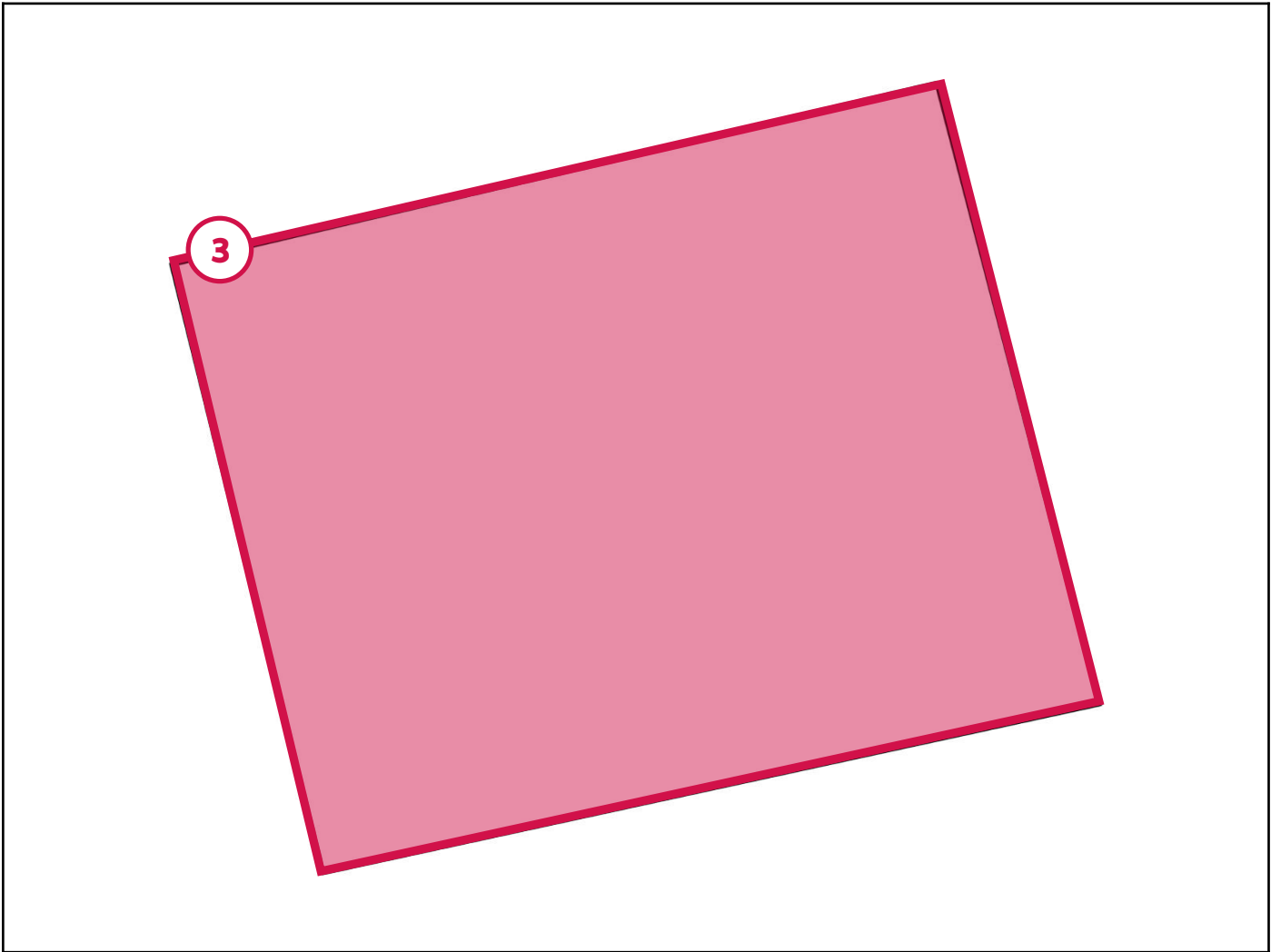

## Legende van plan 5.1: tuinberging 2 plan

Beschrijving	Type	Actie
3. Golfplaten	Asbestmateriaal	Dringend verwijderen

## Plan 5.2: tuinberging 2 plan

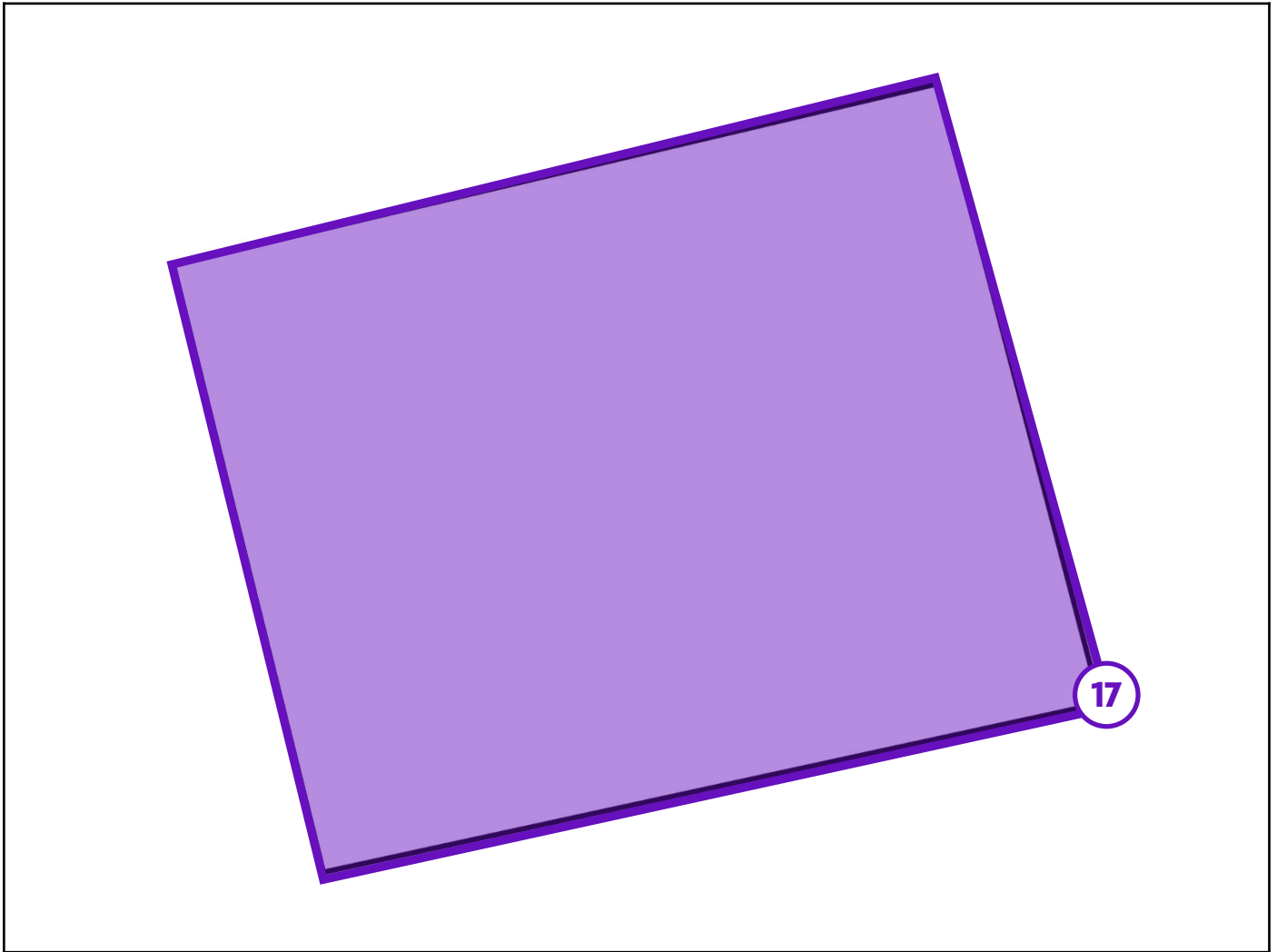

### Legende van plan 5.2: tuinberging 2 plan

Beschrijving	Type	Actie
17. tuinberging 2	Beperking	-

## Plan 5.3: tuinberging 2 plan

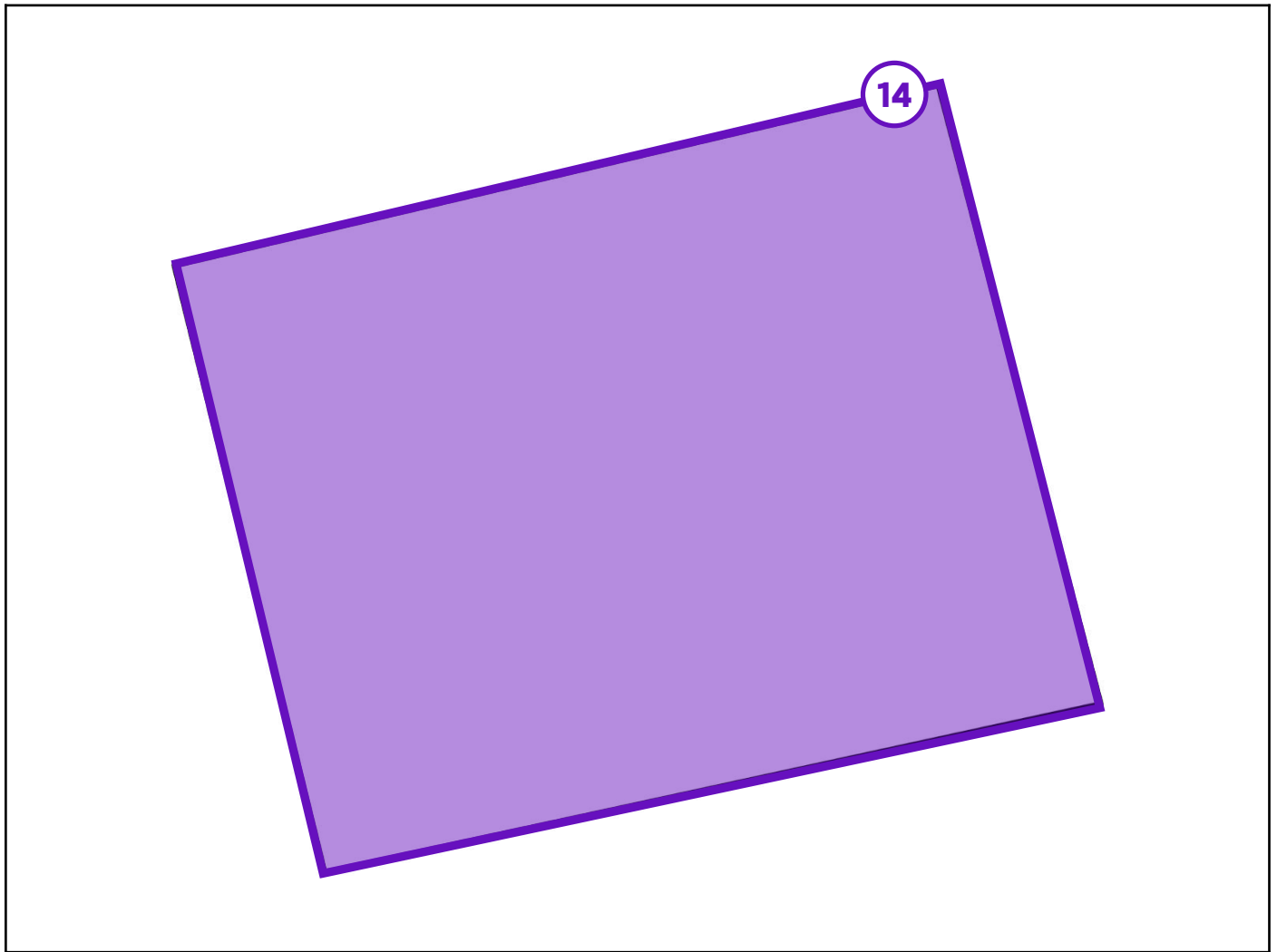

### Legende van plan 5.3: tuinberging 2 plan

Beschrijving	Type	Actie
14. Materiaal in opslag.	Beperking	-

## Asbestmaterialen

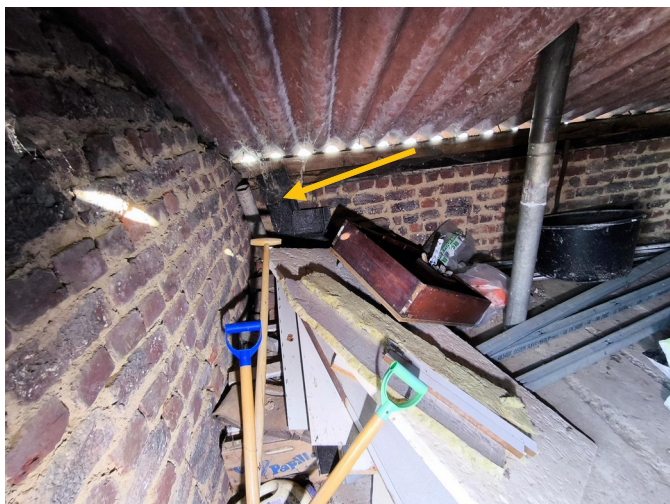

Overzichtsfoto



Detailfoto

## Conclusie

### Actie

Het asbestmateriaal valt onder de mijlpaal van 2040.

Hoe zorgt u voor een asbestveilige toestand?

**Dringend verwijderen**

## Advies van de asbestdeskundige

Te nemen maatregelen

- Verwijder het asbestafval.
- Voer bijkomende staalname(s) uit.

Voorstel van verwijderingsmethode

- Eenvoudige handelingen: mag via doe-het-zelf of door werknemer(s) met opleidingsattest eenvoudige handelingen  
EH via doe-het zelf.

Bij de gemeente of het plaatselijk containerpark kan je afsluitzakken opvragen om het afval dubbel te verpakken en het af te voeren als hechtgebonden materiaal naar het containerpark. Bescherm jezelf voldoende met de nodige PBM's Standaard dragen van de nodige wegwerp beschermingsmiddelen FFP 3 masker, handschoenen en tyvec CAT III type 5-6, afwasbaar schoeisel Voor hechtgebonden toepassingen: Bij verwijdering door doe-het-zelf moet men dit afval dubbel en luchtdicht verpakt aandienen bij het gemeentelijk recyclagepark. Men raadpleegt best op voorhand de voorwaarden van het recyclagepark. Zie ook link Zie <https://ovam.vlaanderen.be/wie-mag-wat-verwijderen>  
<https://ovam.vlaanderen.be/voorzorgsmaatregelen-bij-asbestverwijdering>  
<https://ovam.vlaanderen.be/asbestafval-afvoeren> Zie ook wetgevend kader (website van de OVAM en CODEX boek VI titel 3). <http://werk.belgie.be/sites/default/files/content/documents/Welzijn%20op%20het>



%20werk/Regelgeving/Codex%20boek%20VI%20titel%203%20Asbest.pdf methodiek verwijderingsmethodes worden achteraan in het attest verder toegelicht Mag en wil uzelf verwijderen: Zorg er dan voor dat: -u zich vooraf goed informeert op [www.asbestinfo.be](http://www.asbestinfo.be) -u zich beschermt met een FFP3 mondmasker, wegwerphandschoenen, wegwerpoveral Cat III type 5-6, afspoelbaar schoeisel -er geen minderjarigen of derden aanwezig zijn -u beschikt over PE-folie en zakken om loskomende deeltjes en het afval op te vangen en te verpakken -u beschikt over een vernevelaar (water) of fixeermiddel om het abestmateriaal te bevochtigen tijdens de volledige duur van de werken -u weet hoe u asbestmateriaal veilig kan demonteren zonder stof of breuken -u beschikt over natte doeken om eventuele resten en stof weg te nemen.

## Terug te vinden op volgende plannen

Zone 1: Woning

- Plan 1.6: Woning plan +2
- Plan 1.10: woning plan +1

## Detailinformatie

### Algemene opmerkingen

Mag en wil uzelf verwijderen: Zorg er dan voor dat:

-u zich vooraf goed informeert op [www.asbestinfo.be](http://www.asbestinfo.be)

-u zich beschermt met een FFP3 mondmasker, wegwerphandschoenen, wegwerpoveral Cat III type 5-6, afspoelbaar schoeisel

-er geen minderjarigen of derden aanwezig zijn

-u beschikt over PE-folie en zakken om loskomende deeltjes en het afval op te vangen en te verpakken

-u beschikt over een vernevelaar (water) of fixeermiddel om het abestmateriaal te bevochtigen tijdens de volledige duur van de werken

-u weet hoe u asbestmateriaal veilig kan demonteren zonder stof of breuken

-u beschikt over natte doeken om eventuele resten en stof weg te nemen

## Technische gegevens

Beschrijving	Asbestcement afval binnen
Type afvalstof	Betreft stock-voorraad of gedemonteerde asbestmaterialen
Aanwezige resten	Geen resten aanwezig
Omgeving	Binnen
Primaire drager	Schuin dak
Asbestmaterialen	<ul style="list-style-type: none"><li>• Buis, koker, leiding, pijp, doorvoer</li><li>• Dak- en gevelbekleding - Lei, shingle</li><li>• Dak- en gevelbekleding - Plaat</li></ul>
Bindmiddel van asbestmateriaal	Cement
Gebondenheid op basis van bindmiddel	Hecht
Hoeveelheid (gewicht - aantal)	<ul style="list-style-type: none"><li>• 50,00 kg - 1 stuk</li></ul>
Totaal gewicht	50,00 kg
Eenvoudig bereikbaar	Ja
Identificatiemethode	Vaststelling zonder monsternamen
Opmerking	De vermelde hoeveelheid betreft een beredeneerde schatting. Er worden geen rechten verleend aan deze hoeveelheid.



Overzichtsfoto

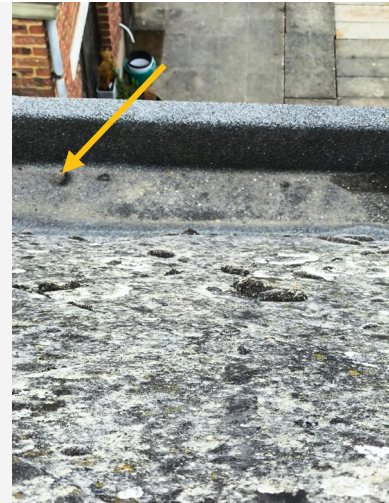

Detailfoto

### Conclusie

#### Actie

Het asbestmateriaal valt onder de mijlpaal van 2040.

Hoe zorgt u voor een asbestveilige toestand?

**Dringend verwijderen**

### Advies van de asbestdeskundige

Te nemen maatregelen

- Verwijder het asbestafval.
- Voer bijkomende staalname(s) uit.

Voorstel van verwijderingsmethode

- Eenvoudige handelingen: mag via doe-het-zelf of door werknemer(s) met opleidingsattest eenvoudige handelingen  
Reinig de dakgoten om asbesthoudend sediment of slib te verwijderen.

Dit kan aanleiding geven tot blootstelling, gebruik standaard dragen van de nodige wegwerp beschermingsmiddelen FFP 3 masker , handschoenen en tyvec CAT III type 5-6

Zie ook link Zie <https://ovam.vlaanderen.be/wie-mag-wat-verwijderen>

<https://ovam.vlaanderen.be/voorzorgsmaatregelen-bij-asbestverwijdering>

<https://ovam.vlaanderen.be/asbestafval-afvoeren>

Zie ook wetgevend kader (website van de OVAM en CODEX boek VI titel 3).

<http://werk.belgie.be/sites/default/files/content/documents/Welzijn%20op%20het%20werk/Regelgeving/Codex%20boek%20VI%20titel%203%20Asbest.pdf>

Mag en wil uzelf verwijderen: Zorg er dan voor dat:

- u zich vooraf goed informeert op [www.asbestinfo.be](http://www.asbestinfo.be)
- u zich beschermt met een FFP3 mondmasker, wegwerphandschoenen, wegwerpoveral Cat III type 5-6, afspoelbaar schoeisel
- er geen minderjarigen of derden aanwezig zijn
- u beschikt over PE-folie en zakken om loskomende deeltjes en het afval op te vangen en te verpakken
- u beschikt over een vernevelaar (water) of fixeermiddel om het abestmateriaal te bevochtigen tijdens de volledige duur van de werken
- u weet hoe u asbestmateriaal veilig kan demonteren zonder stof of breuken
- u beschikt over natte doeken om eventuele resten en stof weg te nemen

## Terug te vinden op volgende plannen

Zone 1: Woning

- Plan 1.14: Woning dakplan

Zone 2: tuinhuis

- Plan 2.5: tuinhuis plan

# Detailinformatie

## Technische gegevens

Beschrijving	Slib/sediment dakgoot.
Type afvalstof	Betreft resten (contaminatie) van verwerking of beschadiging
Type resten (contaminatie)	<ul style="list-style-type: none"><li>• Stof, deeltjes &lt; 4 mm, flinters, gruis (los, opliggend)</li></ul>
Besmette materialen	<ul style="list-style-type: none"><li>• Sediment (dakgoot, afvoerbuys, regenwaterput, ...)</li></ul>
Bron van de resten	leien & golfplaten
Omgeving	Buiten
Primaire drager	Infrastructuur hemelwater (opvang en afvoer)
Gebondenheid resten	Niet hecht
Hoeveelheid (gewicht - aantal)	<ul style="list-style-type: none"><li>• 8,00 kg - 1 stuk</li></ul>
Totaal gewicht	8,00 kg
Eenvoudig bereikbaar	Ja
Identificatiemethode	Vaststelling zonder monstername

<p><b>Opmerking</b></p>	<p>De vermelde oppervlaktes, diktes, gewichten en volumes betreffen een bereedeneerde schatting. Er worden geen rechten verleend aan deze oppervlaktes/diktes/volumes.</p> <p>Hemelwater dat afspoelt van asbestcement daken of gevels kan asbestdeeltjes bevatten.</p> <p>Reinig de dakgoten om asbesthoudend sediment of slib te verwijderen.</p> <p>Dit kan aanleiding geven tot blootstelling, gebruik standaard dragen van de nodige wegwerp beschermingsmiddelen FFP 3 masker , handschoenen en tyvec CAT III type 5-6, afwasbaar schoeisel</p> <p>Schep het mos in dubbel plastic zak , sluit dit luchtdicht af , en breng dit naar een plaatselijk containerpark.</p> <p>Reinig de dakgoot en het gebruikt materiaal met overvloedig water.</p> <p>Men raadpleegt best op voorhand de voorwaarden van het recyclagepark. Zie ook link Zie <a href="https://ovam.vlaanderen.be/wie-mag-wat-verwijderen">https://ovam.vlaanderen.be/wie-mag-wat-verwijderen</a> <a href="https://ovam.vlaanderen.be/voorzorgsmaatregelen-bij-asbestverwijdering">https://ovam.vlaanderen.be/voorzorgsmaatregelen-bij-asbestverwijdering</a></p> <p><a href="https://ovam.vlaanderen.be/asbestafval-afvoeren">https://ovam.vlaanderen.be/asbestafval-afvoeren</a></p> <p>Zie ook wetgevend kader (website van de OVAM en CODEX boek VI titel 3).  <a href="http://werk.belgie.be/sites/default/files/content/documents/Welzijn%20op%20het%20werk/Regelgeving/Codex%20boek%20VI%20titel%203%20Asbest.pdf">http://werk.belgie.be/sites/default/files/content/documents/Welzijn%20op%20het%20werk/Regelgeving/Codex%20boek%20VI%20titel%203%20Asbest.pdf</a></p>
-------------------------	--

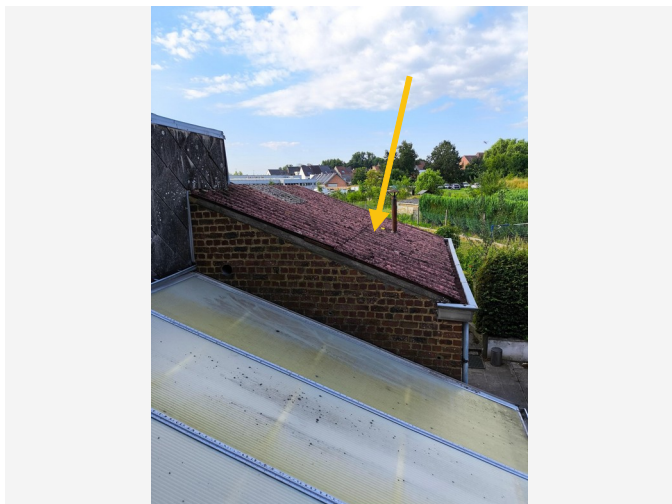

Overzichtsfoto

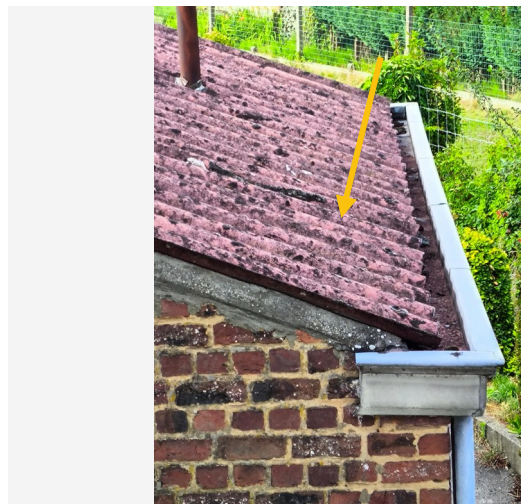

Detailfoto

## Conclusie

### Actie

Het asbestmateriaal valt onder de mijlpaal van 2034.

Hoe zorgt u voor een asbestveilige toestand?

**Dringend verwijderen**

## Advies van de asbestdeskundige

Te nemen maatregelen

- Verwijder dit asbestmateriaal zo snel mogelijk. Volg de toestand goed op.
- Hemelwater dat afspoelt van asbestcement daken of gevels kan asbestdeeltjes bevatten. Gebruik het enkel voor gesloten circuits (bv. spoelen toiletten). Reinig na het vervangen van het dak of de gevel de dakgoten en regenwaterput of -ton om asbesthoudend sediment of slib te verwijderen
- Voer bijkomende staalname(s) uit.

Voorstel van verwijderingsmethode

- Eenvoudige handelingen: mag via doe-het-zelf of door werknemer(s) met opleidingsattest eenvoudige handelingen  
EH via doe-het zelf Standaard dragen van de nodige wegwerp beschermingsmiddelen FFP 3 masker , handschoenen en tyvec CAT III type 5-6 , afwasbaar schoeisel Indien mogelijk de ondervloer afdekken , golfplaten voorzichtig verwijderen, extra fixeren, niet breken , niet gooien, onmiddellijk dubbel verpakken , luchtdicht afsluiten of voorzichtig in container met asbest bag plaatsen. Voldoende benevelen/bevochtigen tijdens de duur van de werken. Indien golfplaten in slechte staat zijn en kans bestaat op breken : Eenvoudige handeling opgeleid personeel , alle werknemer(s) moeten wel beschikken over een opleidingsattest eenvoudige handelingen 8u Voor hechtgebonden toepassingen: Bij verwijdering door doe-het-zelf moet men

dit afval dubbel en luchtdicht verpakt aandienen bij het gemeentelijk recyclagepark. Men raadpleegt best op voorhand de voorwaarden van het recyclagepark. Zie ook link Zie <https://ovam.vlaanderen.be/wie-mag-wat-verwijderen> <https://ovam.vlaanderen.be/voorzorgsmaatregelen-bij-asbestverwijdering> <https://ovam.vlaanderen.be/asbestafval-afvoeren> Zie ook wetgevend kader (website van de OVAM en CODEX boek VI titel 3).

<http://werk.belgie.be/sites/default/files/content/documents/Welzijn%20op%20het%20werk/Regelgeving/Codex%20boek%20VI%20titel%203%20Asbest.pdf> methodiek verwijderingsmethodes worden achteraan in het attest verder toegelicht

zie notitie onderaan.

## Terug te vinden op volgende plannen

Zone 1: Woning

- Plan 1.11: Woning dakplan

Zone 2: tuinhuis

- Plan 2.2: tuinhuis plan

Zone 5: tuinberging 2

- Plan 5.1: tuinberging 2 plan

## Detailinformatie

### Activiteiten in een normaal gebruik die aanleiding kunnen geven tot blootstellingsrisico's

Reinigen/afschuren/ontmossen golfplaten (golfplaten mogen op geen enkele manier gereinigd of afgeschuurd worden. Totaalverbod sinds 27 april 2019) Sinds 27 april 2019 is het verboden om zonnepanelen, een overzet dak of andere constructies (zoals reclamepanelen) te plaatsen op asbestcementen dak- of gevelbekleding. Herstelwerkzaamheden zoals verwijderen van deels beschadigde golfplaten en vervangen door nieuwe platen kan aanleiding geven tot blootstelling, gebruik persoonlijke beschermingsmiddelen tijdens deze werken. (mondmasker ffp3, wegwerphandschoenen, tyvec CAT III type 5/6) , afwasbaar schoeisel

## Algemene opmerkingen

Mag en wil uzelf verwijderen: Zorg er dan voor dat: -u zich vooraf goed informeert op [www.asbestinfo.be](http://www.asbestinfo.be) -u zich beschermt met een FFP3 mondmasker, wegwerphandschoenen, wegwerpoverall Cat III type 5-6, afspoelbaar schoeisel -er geen minderjarigen of derden aanwezig zijn -u beschikt over PE-folie en zakken om loskomende deeltjes en het afval op te vangen en te verpakken -u beschikt over een vernevelaar (water) of fixermiddel om het asbestmateriaal te bevochtigen tijdens de volledige duur van de werken -u weet hoe u asbestmateriaal veilig kan demonteren zonder stof of breuken -u beschikt over natte doeken om eventuele resten en stof weg te nemen



## Risicobeoordeling

Eindbeoordeling materiaalrisico	Hoog materiaalrisico en/of hoge kans op vezelvrijgave
Opmerking	mosgroei is matig beschadigd

## Berekening materiaalrisico

Gebondenheid	Categorie 1: hechtgebonden in oorsprong
Asbestsoort (vezeltype)	Crocidoliet aanwezig
Asbestconcentratie	Laag (< 50%)
Afschermingsgraad van het gehele materiaal	Geheel of deels (ook) vrij aan de binnenlucht
Toestand van het materiaal	Matig beschadigd, matig verweerd

## Technische gegevens

Beschrijving	Golfplaten
Omgeving	Grenst aan binnen- en buitenlucht
Primaire drager	Schuin dak
Asbestmateriaal	Dak- en gevelbekleding - Golfplaat
Bindmiddel van asbestmateriaal	Cement
Gebondenheid op basis van bindmiddel	Hecht
Hoeveelheid (oppervlakte - aantal)	<ul style="list-style-type: none"> <li>• 14,00 m<sup>2</sup> - 1 stuk</li> <li>• 15,00 m<sup>2</sup> - 1 stuk</li> <li>• 2,50 m<sup>2</sup> - 1 stuk</li> </ul>
Totale oppervlakte	31,50 m <sup>2</sup>
Eenvoudig bereikbaar	Ja
Bevestigingswijze	<ul style="list-style-type: none"> <li>• Geschroefd</li> </ul>
Identificatiemethode	Vaststelling zonder monsternamen
Destructieve handeling voor identificatie	Nee
Opmerking	<p>De golfplaten waren niet bereikbaar (geen dakvenster / onderdak aanwezig / hoogte &gt; 3,50m) en er kon bijgevolg geen staal genomen worden om uit te sluiten dat deze asbestverdachte toepassing niet-asbesthoudend is. Het is aangewezen om bijkomend onderzoek uit te voeren bij renovatiewerken. De vermelde oppervlaktes, diktes en volumes betreffen een beredeneerde schatting. Er worden geen rechten verleend aan deze oppervlaktes/diktes/volumes.</p> <p>14m<sup>2</sup> dak aanbouw</p> <p>15m<sup>2</sup> dak tuinhuis</p> <p>2,5m<sup>2</sup> dak tuinberging 2</p>

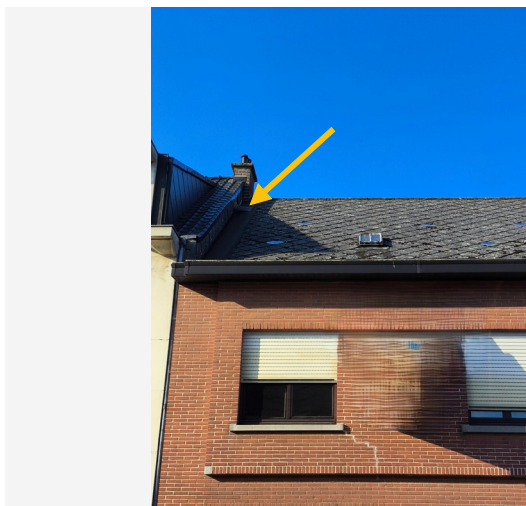

Overzichtsfoto



Detailfoto

### Conclusie

#### Actie

Het asbestmateriaal valt onder de mijlpaal van 2040.

Hoe zorgt u voor een asbestveilige toestand?

**Dringend verwijderen**

#### Advies van de asbestdeskundige

Te nemen maatregelen

- Verwijder het asbestafval.
- Voer bijkomende staalname(s) uit.

Voorstel van verwijderingsmethode

- Eenvoudige handelingen: mag via doe-het-zelf of door werknemer(s) met opleidingsattest eenvoudige handelingen  
EH via doe-het zelf.

Bij de gemeente of het plaatselijk containerpark kan je afsluitzakken opvragen om het afval dubbel te verpakken en het af te voeren als hechtgebonden materiaal naar het containerpark. Bescherm jezelf voldoende met de nodige PBM's Standaard dragen van de nodige wegwerp beschermingsmiddelen FFP 3 masker, handschoenen en tyvec CAT III type 5-6, afwasbaar schoeisel Voor hechtgebonden toepassingen: Bij verwijdering door doe-het-zelf moet men dit afval dubbel en luchtdicht verpakt aandienen bij het gemeentelijk recyclagepark. Men raadpleegt best op voorhand de voorwaarden van het recyclagepark. Zie ook link Zie <https://ovam.vlaanderen.be/wie-mag-wat-verwijderen>  
<https://ovam.vlaanderen.be/voorzorgsmaatregelen-bij-asbestverwijdering>  
<https://ovam.vlaanderen.be/asbestafval-afvoeren> Zie ook wetgevend kader (website van de OVAM en CODEX boek VI titel 3). <http://werk.belgie.be/sites/default/files/content/documents/Welzijn%20op%20het>

%20werk/Regelgeving/Codex%20boek%20VI%20titel%203%20Asbest.pdf methodiek verwijderingsmethodes worden achteraan in het attest verder toegelicht Mag en wil uzelf verwijderen: Zorg er dan voor dat: -u zich vooraf goed informeert op [www.asbestinfo.be](http://www.asbestinfo.be) -u zich beschermt met een FFP3 mondmasker, wegwerphandschoenen, wegwerpoveral Cat III type 5-6, afspoelbaar schoeisel -er geen minderjarigen of derden aanwezig zijn -u beschikt over PE-folie en zakken om loskomende deeltjes en het afval op te vangen en te verpakken -u beschikt over een vernevelaar (water) of fixeermiddel om het abestmateriaal te bevochtigen tijdens de volledige duur van de werken -u weet hoe u asbestmateriaal veilig kan demonteren zonder stof of breuken -u beschikt over natte doeken om eventuele resten en stof weg te nemen.

## Terug te vinden op volgend plan

Zone 1: Woning

- Plan 1.11: Woning dakplan

## Detailinformatie

### Algemene opmerkingen

Mag en wil uzelf verwijderen: Zorg er dan voor dat:

-u zich vooraf goed informeert op [www.asbestinfo.be](http://www.asbestinfo.be)

-u zich beschermt met een FFP3 mondmasker, wegwerphandschoenen, wegwerpoveral Cat III type 5-6, afspoelbaar schoeisel

-er geen minderjarigen of derden aanwezig zijn

-u beschikt over PE-folie en zakken om loskomende deeltjes en het afval op te vangen en te verpakken

-u beschikt over een vernevelaar (water) of fixeermiddel om het abestmateriaal te bevochtigen tijdens de volledige duur van de werken

-u weet hoe u asbestmateriaal veilig kan demonteren zonder stof of breuken

-u beschikt over natte doeken om eventuele resten en stof weg te nemen

## Technische gegevens

Beschrijving	Asbestcement afval (buiten)
Type afvalstof	Betreft stock-voorraad of gedemonteerde asbestmaterialen
Aanwezige resten	Geen resten aanwezig
Omgeving	Buiten
Primaire drager	Schuin dak
Asbestmaterialen	<ul style="list-style-type: none"><li>Dak- en gevelbekleding - Lei, shingle</li></ul>
Bindmiddel van asbestmateriaal	Cement
Gebondenheid op basis van bindmiddel	Hecht
Hoeveelheid (gewicht - aantal)	<ul style="list-style-type: none"><li>1,00 kg - 1 stuk</li></ul>
Totaal gewicht	1,00 kg
Eenvoudig bereikbaar	Ja
Identificatiemethode	Vaststelling zonder monstername
Opmerking	De vermelde hoeveelheid betreft een beredeneerde schatting. Er worden geen rechten verleend aan deze hoeveelheid.



Overzichtsfoto

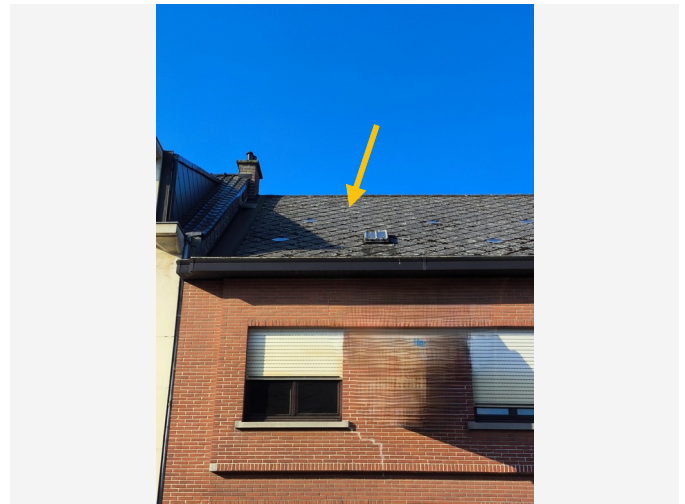

Detailfoto

## Conclusie

### Actie

Het asbestmateriaal valt onder de mijlpaal van 2034.

Hoe zorgt u voor een asbestveilige toestand?

**Dringend verwijderen**

## Advies van de asbestdeskundige

Te nemen maatregelen

- Verwijder dit asbestmateriaal zo snel mogelijk. Volg de toestand goed op.
- Hemelwater dat afspoelt van asbestcement daken of gevels kan asbestdeeltjes bevatten. Gebruik het enkel voor gesloten circuits (bv. spoelen toiletten). Reinig na het vervangen van het dak of de gevel de dakgoten en regenwaterput of -ton om asbesthoudend sediment of slib te verwijderen
- Voer bijkomende staalname(s) uit.

Voorstel van verwijderingsmethode

- Eenvoudige handelingen: mag via doe-het-zelf of door werknemer(s) met opleidingsattest eenvoudige handelingen  
EH via doe-het zelf.

Standaard dragen van de nodige wegwerp beschermingsmiddelen FFP 3 masker , handschoenen en tyvec CAT III type 5-6 , afwasbaar schoeisel Indien mogelijk de ondervloer afdekken , leien voorzichtig verwijderen, extra fixeren, niet breken , niet gooien, onmiddellijk verpakken of voorzichtig in container met asbest bag plaatsen. Voldoende benevelen/bevochtigen tijdens de duur van de werken. Gebruik geen storkokers. Voor hechtgebonden toepassingen: Bij verwijdering door doe-het-zelf moet men dit afval dubbel en luchtdicht verpakt aandienen bij het gemeentelijk recyclagepark. Men raadpleegt best op voorhand de voorwaarden

van het recyclagepark. Indien leien in slechte staat zijn en kans bestaat op breken : Eenvoudige handeling opgeleid personeel , alle werknemer(s) moeten wel beschikken over een opleidingsattest eenvoudige handelingen 8u Zie ook link Zie <https://ovam.vlaanderen.be/wie-mag-wat-verwijderen>  
<https://ovam.vlaanderen.be/voorzorgsmaatregelen-bij-asbestverwijdering>  
<https://ovam.vlaanderen.be/asbestafval-afvoeren> Zie ook wetgevend kader (website van de OVAM en CODEX boek VI titel 3). <http://werk.belgie.be/sites/default/files/content/documents/Welzijn%20op%20het%20werk/Regelgeving/Codex%20boek%20VI%20titel%203%20Asbest.pdf> methodiek verwijderingsmethodes worden achteraan in het attest verder toegelicht Mag en wil uzelf verwijderen: Zorg er dan voor dat: -u zich vooraf goed informeert op [www.asbestinfo.be](http://www.asbestinfo.be) -u zich beschermt met een FFP3 mondmasker, wegwerphandschoenen, wegwerpoveral Cat III type 5-6, afspoelbaar schoeisel

-er geen minderjarigen of derden aanwezig zijn -u beschikt over PE-folie en zakken om loskomende deeltjes en het afval op te vangen en te verpakken -u beschikt over een vernevelaar (water) of fixeermiddel om het abestmateriaal te bevochtigen tijdens de volledige duur van de werken -u weet hoe u asbestmateriaal veilig kan demonteren zonder stof of breuken -u beschikt over natte doeken om eventuele resten en stof weg te nemen.

## Terug te vinden op volgend plan

Zone 1: Woning

- Plan 1.11: Woning dakplan

## Detailinformatie

### Activiteiten in een normaal gebruik die aanleiding kunnen geven tot blootstellingsrisico's

Reinigen/afschuren/ontmossen leien (leien mogen op geen enkele manier gereinigd of afgeschuurd worden. Totaalverbod sinds 27 april 2019)

Sinds 27 april 2019 is het verboden om zonnepanelen, een overzet dak of andere constructies (zoals reclamepanelen) te plaatsen op asbestcementen dak- of gevelbekleding.

Herstelwerkzaamheden zoals verwijderen of deels afgebroken leien vervangen kan aanleiding geven tot blootstelling, gebruik persoonlijke beschermingsmiddelen tijdens deze werken.

## Risicobeoordeling

Eindbeoordeling materiaalrisico	Hoog materiaalrisico en/of hoge kans op vezelvrijgave
---------------------------------	---

## Berekening materiaalrisico

Gebondenheid	Categorie 1: hechtgebonden in oorsprong
Asbestsoort (vezeltype)	Crocidoliet aanwezig
Asbestconcentratie	Laag (< 50%)
Afschermingsgraad van het gehele materiaal	Geheel of deels (ook) vrij aan de binnenlucht
Toestand van het materiaal	Matig beschadigd, matig verweerd

## Technische gegevens

Beschrijving	Daklei (visueel vastgesteld).
Omgeving	Grenst aan binnen- en buitenlucht
Primaire drager	Schuin dak
Asbestmateriaal	Dak- en gevelbekleding - Lei, shingle
Bindmiddel van asbestmateriaal	Cement
Gebondenheid op basis van bindmiddel	Hecht
Hoeveelheid (oppervlakte - aantal)	<ul style="list-style-type: none"><li>• 80,00 m<sup>2</sup> - 1 stuk</li></ul>
Totale oppervlakte	80,00 m <sup>2</sup>
Eenvoudig bereikbaar	Ja
Bevestigingswijze	<ul style="list-style-type: none"><li>• Geklemd</li><li>• Genageld, geniet</li></ul>
Identificatiemethode	Vaststelling zonder monsternamen
Destructieve handeling voor identificatie	Nee
Opmerking	De leien zijn visueel en volgens expertise als asbestverdacht beschouwd. De vermelde oppervlaktes, diktes en volumes betreffen een beredeneerde schatting. Er worden geen rechten verleend aan deze oppervlaktes/diktes/volumes.





Overzichtsfoto

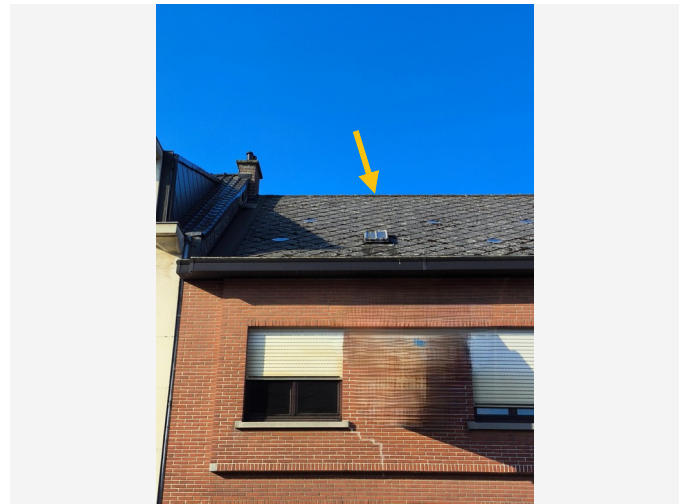

Detailfoto

### Conclusie

#### Actie

Het asbestmateriaal valt onder de mijlpaal van 2034.

Hoe zorgt u voor een asbestveilige toestand?

Verwijderen

#### Advies van de asbestdeskundige

Te nemen maatregelen

- Zorg voor een veilig beheer. Vermijd het beschadigen van het asbestmateriaal. Controleer de toestand jaarlijks op wijzigingen.
- Voer bijkomende staalname(s) uit.

Voorstel van verwijderingsmethode

- Eenvoudige handelingen: mag via doe-het-zelf of door werknemer(s) met opleidingsattest eenvoudige handelingen  
EH via doe-het zelf Standaard dragen van de nodige wegwerp beschermingsmiddelen FFP 3 masker , handschoenen en tyvec CAT III type 5-6 , afwasbaar schoeisel Indien mogelijk de ondervloer afdekken , nokpannen/windveren voorzichtig verwijderen, extra fixeren, niet breken , niet gooien, onmiddellijk dubbel verpakken , luchtdicht afsluiten of voorzichtig in container met asbest bag plaatsen. Voldoende benevelen/bevochtigen tijdens de duur van de werken. Indien nokpannen/windveren in slechte staat zijn en kans bestaat op breken : Eenvoudige handeling opgeleid personeel , alle werknemer(s) moeten wel beschikken over een opleidingsattest eenvoudige handelingen 8u Voor hechtgebonden toepassingen: Bij verwijdering door doe-het-zelf moet men dit afval dubbel en luchtdicht verpakt aandienen bij het gemeentelijk recyclagepark. Men raadpleegt best op voorhand de voorwaarden van het recyclagepark. Zie ook link Zie <https://ovam.vlaanderen.be/wie-mag-wat-verwijderen>

<https://ovam.vlaanderen.be/voorzorgsmaatregelen-bij-asbestverwijdering>  
<https://ovam.vlaanderen.be/asbestafval-afvoeren> Zie ook wetgevend kader (website van de OVAM en CODEX boek VI titel 3).

<http://werk.belgie.be/sites/default/files/content/documents/Welzijn%20op%20het%20werk/Regelgeving/Codex%20boek%20VI%20titel%203%20Asbest.pdf> methodiek verwijderingsmethodes worden achteraan in het attest verder toegelicht

zie notitie onderaan.

## Terug te vinden op volgend plan

Zone 1: Woning

- Plan 1.11: Woning dakplan

## Detailinformatie

### Activiteiten in een normaal gebruik die aanleiding kunnen geven tot blootstellingsrisico's

Reinigen/afschuren/ontmossen golfplaten (golfplaten mogen op geen enkele manier gereinigd of afgeschuurd worden. Totaalverbod sinds 27 april 2019)

Sinds 27 april 2019 is het verboden om zonnepanelen, een overzet dak of andere constructies (zoals reclamepanelen) te plaatsen op asbestcementen dak- of gevelbekleding.

Herstelwerkzaamheden zoals verwijderen van deels beschadigde golfplaten en vervangen door nieuwe platen kan aanleiding geven tot blootstelling, gebruik persoonlijke beschermingsmiddelen tijdens deze werken. (mondmasker ffp3, handschoenen, tyvec).

## Algemene opmerkingen

Mag en wil uzelf verwijderen: Zorg er dan voor dat: -u zich vooraf goed informeert op [www.asbestinfo.be](http://www.asbestinfo.be) -u zich beschermt met een FFP3 mondmasker, wegwerphandschoenen, wegwerpoveral Cat III type 5-6, afspoelbaar schoeisel -er geen minderjarigen of derden aanwezig zijn -u beschikt over PE-folie en zakken om loskomende deeltjes en het afval op te vangen en te verpakken -u beschikt over een vernevelaar (water) of fixeermiddel om het asbestmateriaal te bevochtigen tijdens de volledige duur van de werken -

u weet hoe u asbestmateriaal veilig kan demonteren zonder stof of breuken -u beschikt over natte doeken om eventuele resten en stof weg te nemen.

## Risicobeoordeling

Eindbeoordeling materiaalrisico	Verhoogd materiaalrisico en/of verhoogde kans op vezelvrijgave
---------------------------------	--

## Berekening materiaalrisico

Gebondenheid	Categorie 1: hechtgebonden in oorsprong
Asbestsoort (vezeltype)	Crocidoliet aanwezig
Asbestconcentratie	Laag (< 50%)
Afschermingsgraad van het gehele materiaal	Geheel of deels vrij aan de buitenlucht
Toestand van het materiaal	Matig beschadigd, matig verweerd

## Technische gegevens

Beschrijving	Nokpannen asbestcement.
Omgeving	Buiten
Primaire drager	Schuin dak
Asbestmateriaal	Dak- en gevelbekleding - Nok, windveer, boeiboord
Bindmiddel van asbestmateriaal	Cement
Gebondenheid op basis van bindmiddel	Hecht
Hoeveelheid (oppervlakte - aantal)	<ul style="list-style-type: none"><li>• 3,00 m<sup>2</sup> - 1 stuk</li></ul>
Totale oppervlakte	3,00 m <sup>2</sup>
Eenvoudig bereikbaar	Ja
Bevestigingswijze	<ul style="list-style-type: none"><li>• Geklemd</li><li>• Geschroefd</li></ul>
Identificatiemethode	Vaststelling zonder monsternamen
Destructieve handeling voor identificatie	Nee
Opmerking	<p>De opgegeven volumes betreffen een beredeneerde schatting, er worden geen rechten toegekend aan deze schatting.</p> <p>De materialen zijn visueel herkend als asbest verdacht.</p>



Overzichtsfoto



Detailfoto

### Conclusie

#### Actie

Het asbestmateriaal valt onder de mijlpaal van 2034.

Hoe zorgt u voor een asbestveilige toestand?

Verwijderen

### Advies van de asbestdeskundige

Te nemen maatregelen

- Verwijder dit asbestmateriaal zo snel mogelijk. Volg de toestand goed op.
- Hemelwater dat afspoelt van asbestcement daken of gevels kan asbestdeeltjes bevatten. Gebruik het enkel voor gesloten circuits (bv. spoelen toiletten). Reinig na het vervangen van het dak of de gevel de dakgoten en regenwaterput of -ton om asbesthoudend sediment of slib te verwijderen
- Voer bijkomende staalname(s) uit.

Voorstel van verwijderingsmethode

- Eenvoudige handelingen: mag via doe-het-zelf of door werknemer(s) met opleidingsattest eenvoudige handelingen  
EH via doe-het zelf.

Standaard dragen van de nodige wegwerp beschermingsmiddelen FFP 3 masker , handschoenen en tyvec CAT III type 5-6 , afwasbaar schoeisel Indien mogelijk de ondervloer afdekken , leien voorzichtig verwijderen, extra fixeren, niet breken , niet gooien, onmiddellijk verpakken of voorzichtig in container met asbest bag plaatsen. Voldoende benevelen/bevochtigen tijdens de duur van de werken. Gebruik geen storkokers. Voor hechtgebonden toepassingen: Bij verwijdering door doe-het-zelf moet men dit afval dubbel en luchtdicht verpakt aandielen bij het gemeentelijk recyclagepark. Men raadpleegt best op voorhand de voorwaarden

van het recyclagepark. Indien leien in slechte staat zijn en kans bestaat op breken : Eenvoudige handeling opgeleid personeel , alle werknemer(s) moeten wel beschikken over een opleidingsattest eenvoudige handelingen 8u Zie ook link Zie <https://ovam.vlaanderen.be/wie-mag-wat-verwijderen>  
<https://ovam.vlaanderen.be/voorzorgsmaatregelen-bij-asbestverwijdering>  
<https://ovam.vlaanderen.be/asbestafval-afvoeren> Zie ook wetgevend kader (website van de OVAM en CODEX boek VI titel 3). <http://werk.belgie.be/sites/default/files/content/documents/Welzijn%20op%20het%20werk/Regelgeving/Codex%20boek%20VI%20titel%203%20Asbest.pdf> methodiek verwijderingsmethodes worden achteraan in het attest verder toegelicht Mag en wil uzelf verwijderen: Zorg er dan voor dat: -u zich vooraf goed informeert op [www.asbestinfo.be](http://www.asbestinfo.be) -u zich beschermt met een FFP3 mondmasker, wegwerphandschoenen, wegwerpoveral Cat III type 5-6, afspoelbaar schoeisel

-er geen minderjarigen of derden aanwezig zijn -u beschikt over PE-folie en zakken om loskomende deeltjes en het afval op te vangen en te verpakken -u beschikt over een vernevelaar (water) of fixeermiddel om het abestmateriaal te bevochtigen tijdens de volledige duur van de werken -u weet hoe u asbestmateriaal veilig kan demonteren zonder stof of breuken -u beschikt over natte doeken om eventuele resten en stof weg te nemen.

## Terug te vinden op volgend plan

Zone 1: Woning

- Plan 1.11: Woning dakplan

## Detailinformatie

### Activiteiten in een normaal gebruik die aanleiding kunnen geven tot blootstellingsrisico's

Reinigen/afschuren/ontmossen leien (leien mogen op geen enkele manier gereinigd of afgeschuurd worden. Totaalverbod sinds 27 april 2019)

Sinds 27 april 2019 is het verboden om zonnepanelen, een overzet dak of andere constructies (zoals reclamepanelen) te plaatsen op asbestcementen dak- of gevelbekleding.

Herstelwerkzaamheden zoals verwijderen of deels afgebroken leien vervangen kan aanleiding geven tot blootstelling, gebruik persoonlijke beschermingsmiddelen tijdens deze werken.

## Risicobeoordeling

Eindbeoordeling materiaalrisico	Verhoogd materiaalrisico en/of verhoogde kans op vezelvrijgave
---------------------------------	--

## Berekening materiaalrisico

Gebondenheid	Categorie 1: hechtgebonden in oorsprong
Asbestsoort (vezeltype)	Crocidoliet aanwezig
Asbestconcentratie	Laag (< 50%)
Afschermingsgraad van het gehele materiaal	Geheel of deels vrij aan de buitenlucht
Toestand van het materiaal	Matig beschadigd, matig verweerd

## Technische gegevens

Beschrijving	Gevellei op gevel van aangrenzend perceel
Omgeving	Buiten
Primaire drager	Wand buitenschil
Asbestmateriaal	Dak- en gevelbekleding - Lei, shingle
Bindmiddel van asbestmateriaal	Cement
Gebondenheid op basis van bindmiddel	Hecht
Hoeveelheid (oppervlakte - aantal)	• 20,00 m <sup>2</sup> - 1 stuk
Totale oppervlakte	20,00 m <sup>2</sup>
Eenvoudig bereikbaar	Ja
Bevestigingswijze	• Geklemd • Genageld, geniet
Identificatiemethode	Vaststelling zonder monsternamen
Destructieve handeling voor identificatie	Nee
Opmerking	De leien zijn visueel en volgens expertise als asbestverdacht beschouwd. De vermelde oppervlaktes, diktes en volumes betreffen een beredeneerde schatting. Er worden geen rechten verleend aan deze oppervlaktes/diktes/volumes.





Overzichtsfoto



Detailfoto

### Conclusie

#### Actie

Het asbestmateriaal valt onder de mijlpaal van 2040.

Hoe zorgt u voor een asbestveilige toestand?

Verwijderen

### Advies van de asbestdeskundige

Te nemen maatregelen

- Zorg voor een veilig beheer. Vermijd het beschadigen van het asbestmateriaal. Controleer de toestand jaarlijks op wijzigingen.
- Voer bijkomende staalname(s) uit.

Voorstel van verwijderingsmethode

- Eenvoudige handelingen: enkel door erkend asbestverwijderaar  
EH erkend saneerder asbesthoudend plaatmateriaal en asbestkarton. Het asbest moet gefixeerd zijn en de saneerder moet het eenvoudig kunnen demonteren, wegnemen en verpakken zonder de asbesthoudende materialen te breken of beschadigen Preventiemaatregelen bij verwijdering: Saneerder zal de verwijderingsmethode toelichten in zijn werkplan > de te verwijderen of te demonteren materialen worden voorafgaand gefixeerd met een daarvoor speciaal ontwikkelde vloeistof teneinde de hoeveelheid asbestvezels in de lucht zo laag mogelijk te houden > de techniek voor uitvoering wordt geëvalueerd door luchtmetingen uitgevoerd door een erkend laboratorium, om na te gaan of door de toepassing van deze techniek, het asbestgehalte in de lucht niet hoger is dan 0,01 vezel per cm<sup>3</sup> (indien deze concentratie wordt overschreden, dan zal de techniek HZ worden toegepast ) Zie ook link Zie <https://ovam.vlaanderen.be/wie-mag-wat-verwijderen> <https://ovam.vlaanderen.be/voorzorgsmaatregelen-bij-asbestverwijdering> <https://ovam.vlaanderen.be/asbestafval-afvoeren> Zie ook wetgevend kader (website van de OVAM en CODEX



boek VI titel 3). <http://werk.belgie.be/sites/default/files/content/documents/Welzijn%20op%20het%20werk/Regelgeving/Codex%20boek%20VI%20titel%203%20Asbest.pdf> methodiek verwijderingsmethodes worden achteraan in het attest verder toegelicht

## Terug te vinden op volgend plan

Zone 1: Woning

- Plan 1.2: Woning plan GLV

## Detailinformatie

### Risicobeoordeling

Eindbeoordeling materiaalrisico	Verhoogd materiaalrisico en/of verhoogde kans op vezelvrijgave
---------------------------------	--

### Berekening materiaalrisico

Gebondenheid	Categorie 1: hechtgebonden in oorsprong
Asbestsoort (vezeltype)	Crocidoliet aanwezig
Asbestconcentratie	Laag (< 50%)
Afschermingsgraad van het gehele materiaal	Geheel of deels (ook) vrij aan de binnenlucht
Toestand van het materiaal	Licht beschadigd, licht verweerd. Intact calciumsilicaatmateriaal of categorie III 'gebondenheid'

## Technische gegevens

Beschrijving	Plaat cement (visueel).
Omgeving	Binnen
Primaire drager	Binnenwand
Asbestmateriaal	Plaat, paneel, tablet - Generiek
Bindmiddel van asbestmateriaal	Cement
Gebondenheid op basis van bindmiddel	Hecht
Hoeveelheid (oppervlakte - dikte - aantal)	<ul style="list-style-type: none"><li>• 1,00 m<sup>2</sup> - 1,00 cm - 2 stuks</li></ul>
Totaal volume	0,02 m <sup>3</sup>
Eenvoudig bereikbaar	Ja
Bevestigingswijze	<ul style="list-style-type: none"><li>• Verlijmd, ingegoten, versmeerd</li><li>• Geschroefd</li></ul>
Identificatiemethode	Vaststelling zonder monstername
Destructieve handeling voor identificatie	Nee
Opmerking	De vermelde oppervlaktes, diktes, gewichten en volumes betreffen een beredeneerde schatting. Er worden geen rechten verleend aan deze oppervlaktes/diktes/volumes.

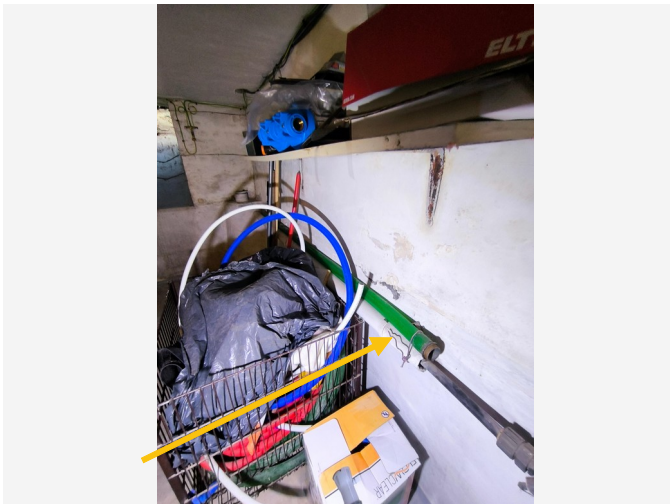

Overzichtsfoto

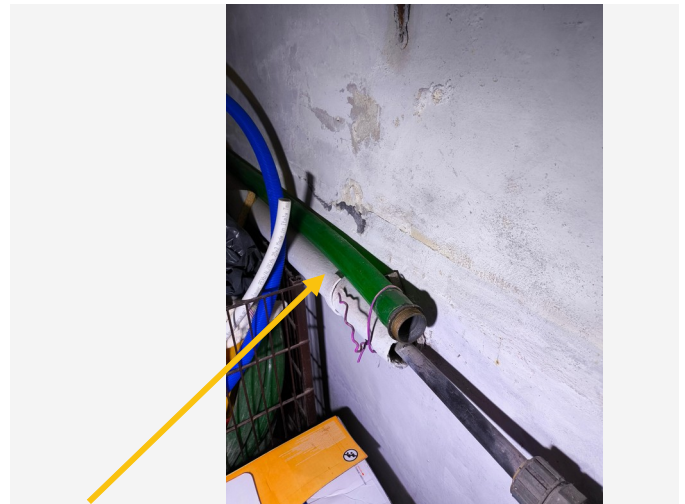

Detailfoto

### Conclusie

#### Actie

Het asbestmateriaal valt onder de mijlpaal van 2040.

Hoe zorgt u voor een asbestveilige toestand?

Verwijderen

### Advies van de asbestdeskundige

Te nemen maatregelen

- Zorg voor een veilig beheer. Vermijd het beschadigen van het asbestmateriaal. Controleer de toestand jaarlijks op wijzigingen.
- Voer bijkomende staalname(s) uit.

Voorstel van verwijderingsmethode

- Eenvoudige handelingen: mag via doe-het-zelf of door werknemer(s) met opleidingsattest eenvoudige handelingen  
EH via doe-het zelf.

De buis kan voorzichtig losgebeiteld worden , extra bevochtigen om stof te voorkomen Standaard dragen van de nodige wegwerp beschermingsmiddelen FFP 3 masker , handschoenen en tyvec CAT III type 5-6 , afwasbaar schoeisel Bij de gemeente/containerpark afsluitzakken halen om dubbel in te pakken , sluit luchtdicht af en breng naar het plaatselijk containerpark als hechtgebonden asbestafval. Voor hechtgebonden toepassingen: Bij verwijdering door doe-het-zelf moet men dit afval dubbel en luchtdicht verpakt aandienen bij het gemeentelijk recyclagepark. Men raadpleegt best op voorhand de voorwaarden van het recyclagepark. Zie ook link Zie <https://ovam.vlaanderen.be/wie-mag-wat-verwijderen> <https://ovam.vlaanderen.be/voorzorgsmaatregelen-bij-asbestverwijdering>

<https://ovam.vlaanderen.be/asbestafval-afvoeren> Zie ook wetgevend kader (website van de OVAM en CODEX boek VI titel 3). <http://werk.belgie.be/sites/default/files/content/documents/Welzijn%20op%20het%20werk/Regelgeving/Codex%20boek%20VI%20titel%203%20Asbest.pdf> methodiek verwijderingsmethodes worden achteraan in het attest verder toegelicht Mag en wil uzelf verwijderen: Zorg er dan voor dat: -u zich vooraf goed informeert op [www.asbestinfo.be](http://www.asbestinfo.be) -u zich beschermt met een FFP3 mondkap, wegwerphandschoenen, wegwerpoveral Cat III type 5-6, afspoelbaar schoeisel -er geen minderjarigen of derden aanwezig zijn -u beschikt over PE-folie en zakken om loskomende deeltjes en het afval op te vangen en te verpakken -u beschikt over een vernevelaar (water) of fixeermiddel om het asbestmateriaal te bevochtigen tijdens de volledige duur van de werken -u weet hoe u asbestmateriaal veilig kan demonteren zonder stof of breuken -u beschikt over natte doeken om eventuele resten en stof weg te nemen

## Terug te vinden op volgend plan

Zone 1: Woning

- Plan 1.8: Woning plan-1

## Detailinformatie

### Risicobeoordeling

Eindbeoordeling materiaalrisico	Verhoogd materiaalrisico en/of verhoogde kans op vezelvrijgave
---------------------------------	--

### Berekening materiaalrisico

Gebondenheid	Categorie 1: hechtgebonden in oorsprong
Asbestsoort (vezeltype)	Crocidoliet aanwezig
Asbestconcentratie	Laag (< 50%)
Afschermingsgraad van het gehele materiaal	Geheel of deels (ook) vrij aan de binnenlucht
Toestand van het materiaal	Licht beschadigd, licht verweerd. Intact calciumsilicaatmateriaal of categorie III 'gebondenheid'

## Technische gegevens

Beschrijving	AC buis (visueel vastgesteld).
Omgeving	Binnen
Primaire drager	Sanitaire infrastructuur en uitrusting (toe- en afvoer)
Asbestmateriaal	Buis, koker, leiding, pijp, doorvoer
Bindmiddel van asbestmateriaal	Cement
Gebondenheid op basis van bindmiddel	Hecht
Hoeveelheid (lengte - omtrek - dikte - aantal)	<ul style="list-style-type: none"><li>• 3,00 m - 60,00 cm - 1,00 cm - 1 stuk</li></ul>
Totaal volume	0,018 m <sup>3</sup>
Eenvoudig bereikbaar	Ja
Bevestigingswijze	<ul style="list-style-type: none"><li>• Verlijmd, ingegoten, versmeerd</li></ul>
Identificatiemethode	Vaststelling zonder monsternamen
Destructieve handeling voor identificatie	Nee
Opmerking	De vermelde oppervlaktes, diktes, gewichten en volumes betreffen een beredeneerde schatting. Er worden geen rechten verleend aan deze oppervlaktes/diktes/volumes.

## Fiche 10: Bakeliet toep.(schakelaars-stopcontact.-verdeel dozen-radiator knoppen.

Asbestmateriaal

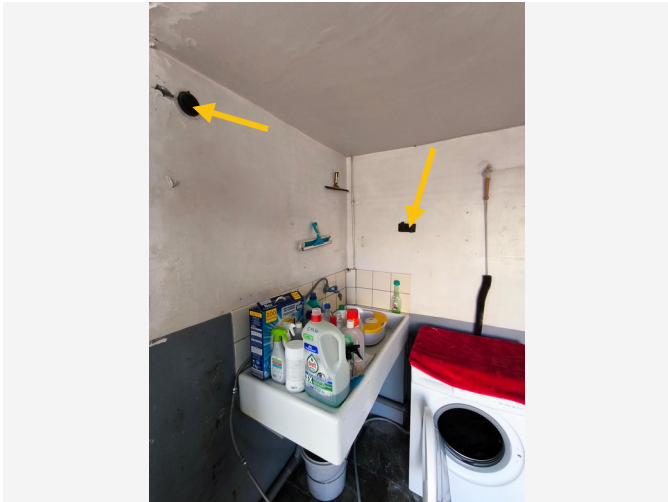

Overzichtsfoto

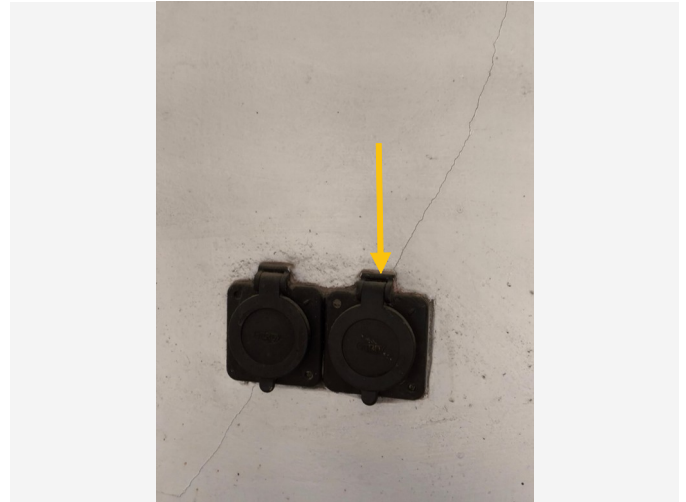

Detailfoto

### Conclusie

#### Actie

Het asbestmateriaal valt onder de mijlpaal van 2040.

Hoe zorgt u voor een asbestveilige toestand?

Zorgvuldig beheren

#### Advies van de asbestdeskundige

Te nemen maatregelen

- Zorg voor een veilig beheer. Vermijd het beschadigen van het asbestmateriaal. Controleer de toestand jaarlijks op wijzigingen.
- Voer bijkomende staalname(s) uit.

Voorstel van verwijderingsmethode

- Eenvoudige handelingen: mag via doe-het-zelf of door werknemer(s) met opleidingsattest eenvoudige handelingen  
Schakelaars, stopcontacten en andere gelijkaardige toepassingen kunnen eenvoudig losgeschroefd worden --> EH doe-het-zelf. Afgesloten of verzegelde kast --> EH opgeleid techniek personeel 8u basisopleiding asbest. Voor elektrische infrastructuur en uitrusting dient u vooraleer men deze toepassing gaat bevochtigen de elektriciteit af te sluiten (zoniet elektrocutie-/brandgevaar). standaard dragen van de nodige wegwerp beschermingsmiddelen FFP 3 masker , handschoenen en tyvec CAT III type 5-6 , afspoelbaar schoeisel Losschroeven en dubbel verpakken in plastic , sluit luchtdicht af en breng dit als hechtgebonden afval naar een plaatselijk containerpark. Voor hechtgebonden toepassingen: Bij verwijdering door doe-het-zelf moet men dit afval dubbel en luchtdicht verpakt aandienen bij het gemeentelijk recyclagepark. Men raadpleegt best op voorhand de voorwaarden van het recyclagepark.

Zie ook link Zie <https://ovam.vlaanderen.be/wie-mag-wat-verwijderen>  
<https://ovam.vlaanderen.be/voorzorgsmaatregelen-bij-asbestverwijdering>  
<https://ovam.vlaanderen.be/asbestafval-afvoeren> Zie ook wetgevend kader (website van de OVAM en CODEX boek VI titel 3). <http://werk.belgie.be/sites/default/files/content/documents/Welzijn%20op%20het%20werk/Regelgeving/Codex%20boek%20VI%20titel%203%20Asbest.pdf> methodiek verwijderingsmethodes worden achteraan in het attest verder toegelicht.

zie notitie onderaan.

## Terug te vinden op volgende plannen

Zone 1: Woning

- Plan 1.1: Woning plan GLV
- Plan 1.6: Woning plan +2
- Plan 1.7: Woning plan-1

## Detailinformatie

### Algemene opmerkingen

Mag en wil uzelf verwijderen: Zorg er dan voor dat: -u zich vooraf goed informeert op [www.asbestinfo.be](http://www.asbestinfo.be)

-u zich beschermt met een FFP3 mondkap, wegwerphandschoenen, wegwerpoveral Cat III type 5-6, afspoelbaar schoeisel

-er geen minderjarigen of derden aanwezig zijn -u beschikt over PE-folie en zakken om loskomende deeltjes en het afval op te vangen en te verpakken

-u beschikt over een vernevelaar (water) of fixeermiddel om het asbestmateriaal te bevochtigen tijdens de volledige duur van de werken

-u weet hoe u asbestmateriaal veilig kan demonteren zonder stof of breuken -u beschikt over natte doeken om eventuele resten en stof weg te nemen

### Risicobeoordeling

Eindbeoordeling materiaalrisico	Laag materiaalrisico en/of verlaagde kans op vezelvrijgave
---------------------------------	--

## Berekening materiaalrisico

Gebondenheid	Categorie 1: hechtgebonden in oorsprong
Asbestsoort (vezeltype)	Crocidoliet aanwezig
Asbestconcentratie	Laag (< 50%)
Afschermingsgraad van het gehele materiaal	Geheel of deels (ook) vrij aan de binnenlucht
Toestand van het materiaal	Onbeschadigd, niet verweerd



## Technische gegevens

Beschrijving	Bakeliet toep.(schakelaars-stopcontact.-verdeeldozen-radiatorknoppen.
Omgeving	Binnen
Primaire drager	Communicatie en elektrische infrastructuur en uitrusting
Asbestmateriaal	Plaat, paneel, tablet - Type Bakeliet
Bindmiddel van asbestmateriaal	Kunststof of -hars
Gebondenheid op basis van bindmiddel	Hecht
Hoeveelheid (oppervlakte - dikte - aantal)	<ul style="list-style-type: none"> <li>• 1,00 m<sup>2</sup> - 1,00 cm - 1 stuk</li> </ul>
Totaal volume	0,01 m <sup>3</sup>
Eenvoudig bereikbaar	Ja
Bevestigingswijze	<ul style="list-style-type: none"> <li>• Geschroefd</li> </ul>
Identificatiemethode	Vaststelling zonder monsternamen
Destructieve handeling voor identificatie	Nee
Opmerking	<p>Het is moeilijk te bepalen of de bakeliettoepassingen in de woning ook effectief asbesthoudend zijn (het kan ook gaan om de asbestvrije variant).</p> <p>Er werd geen monster genomen owv beschadiging aan een elektrisch gerelateerde toepassing, extra controle bij verwijdering van het verdacht materiaal.De toepassingen zijn in verschillende ruimten aanwezig, enkele toepassingen zijn aangeduid op de plannen</p>

## Fiche 11: Roofing (zonder staalname > 3,5m hoog, maar zichtbaar).

Asbestmateriaal



Overzichtsfoto

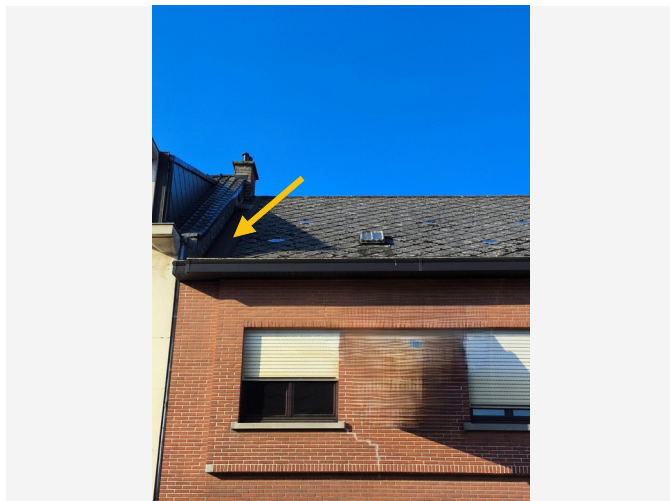

Detailfoto

### Conclusie

#### Actie

Het asbestmateriaal valt onder de mijlpaal van 2040.

Hoe zorgt u voor een asbestveilige toestand?

Zorgvuldig beheren

#### Advies van de asbestdeskundige

Te nemen maatregelen

- Zorg voor een veilig beheer. Vermijd het beschadigen van het asbestmateriaal. Controleer de toestand jaarlijks op wijzigingen.
- Voer bijkomende staalname(s) uit.

Voorstel van verwijderingsmethode

- Eenvoudige handelingen: enkel door erkend asbestverwijderaar  
EH erkend saneerder, verwijdering dient te gebeuren volgens de geldende voorschriften en veiligheidsnormen Zie ook link Zie <https://ovam.vlaanderen.be/wie-mag-wat-verwijderen>  
<https://ovam.vlaanderen.be/voorzorgsmaatregelen-bij-asbestverwijdering>  
<https://ovam.vlaanderen.be/asbestafval-afvoeren> Zie ook wetgevend kader (website van de OVAM en CODEX boek VI titel 3). <http://werk.belgie.be/sites/default/files/content/documents/Welzijn%20op%20het%20werk/Regelgeving/Codex%20boek%20VI%20titel%203%20Asbest.pdf> methodiek verwijderingsmethodes worden achteraan in het attest verder toegelicht

## Terug te vinden op volgend plan

Zone 1: Woning

- Plan 1.14: Woning dakplan

## Detailinformatie

### Algemene opmerkingen

Mag en wil uzelf verwijderen: Zorg er dan voor dat: -u zich vooraf goed informeert op [www.asbestinfo.be](http://www.asbestinfo.be) -u zich beschermt met een FFP3 mondkmasker, wegwerphandschoenen, wegwerpoveral Cat III type 5-6, afspoelbaar schoeisel -er geen minderjarigen of derden aanwezig zijn -u beschikt over PE-folie en zakken om loskomende deeltjes en het afval op te vangen en te verpakken -u beschikt over een vernevelaar (water) of fixeermiddel om het abestmateriaal te bevochtigen tijdens de volledige duur van de werken -u weet hoe u asbestmateriaal veilig kan demonteren zonder stof of breuken -u beschikt over natte doeken om eventuele resten en stof weg te nemen

### Risicobeoordeling

Eindbeoordeling materiaalisico	Laag materiaalisico en/of verlaagde kans op vezelvrijgave
--------------------------------	---

### Berekening materiaalisico

Gebondenheid	Categorie 1: hechtgebonden in oorsprong
Asbestsoort (vezeltype)	Alleen chrysotiel
Asbestconcentratie	Laag (< 50%)
Afschermingsgraad van het gehele materiaal	Geheel of deels vrij aan de buitenlucht
Toestand van het materiaal	Licht beschadigd, licht verweerd. Intact calciumsilicaatmateriaal of categorie III 'gebondenheid'

## Technische gegevens

Beschrijving	Roofing (zonder staalname > 3,5m hoog, maar zichtbaar.
Omgeving	Buiten
Primaire drager	Schuin dak
Asbestmateriaal	Dak- en gevelbekleding - Roofing
Bindmiddel van asbestmateriaal	Bitumen (roofing, teer, asfalt)
Gebondenheid op basis van bindmiddel	Hecht
Hoeveelheid (oppervlakte - aantal)	• 25,00 m <sup>2</sup> - 1 stuk
Totale oppervlakte	25,00 m <sup>2</sup>
Eenvoudig bereikbaar	Ja
Bevestigingswijze	• Verlijmd, ingegoten, versmeerd
Identificatiemethode	Vaststelling zonder monstername Motivatie: Onderzoeksbepierking verhinderde monstername
Destructieve handeling voor identificatie	Nee
Opmerking	Volgens het inspectieprotocol is een monstername van roofing verplicht om dit te identificeren als niet-asbesthoudend. Omwille van de hoogte (>3,50m) is het platte dak niet bereikbaar en kon er bijgevolg geen staal genomen worden. De toepassing wordt in de databank als asbestverdacht beschouwd. Het is aangewezen om extra controle uit te voeren bij eventuele renovatiewerken. De vermelde oppervlaktes, diktes en volumes betreffen een beredeneerde schatting. Er worden geen rechten verleend aan deze oppervlaktes/diktes/volumes.

## Fiche 12: Dakgoot roofing (visueel vastgesteld - geen monstername).

Asbestmateriaal



Overzichtsfoto



Detailfoto

### Conclusie

#### Actie

Het asbestmateriaal valt onder de mijlpaal van 2040.

Hoe zorgt u voor een asbestveilige toestand?

Zorgvuldig beheren

### Advies van de asbestdeskundige

Te nemen maatregelen

- Zorg voor een veilig beheer. Vermijd het beschadigen van het asbestmateriaal. Controleer de toestand jaarlijks op wijzigingen.
- Voer bijkomende staalname(s) uit.

Voorstel van verwijderingsmethode

- Eenvoudige handelingen: mag via doe-het-zelf of door werknemer(s) met opleidingsattest eenvoudige handelingen  
EH doe-het zelf en/of opgeleid aannemer (tenzij de roofing zijn bindingssterkte verloren is) Gezien het risico op vrijstelling van asbestvezels bij de verwijderingswerken, adviseren wij de werken te laten uitvoeren door een aannemer/medewerker die hiertoe de nodig opleiding heeft gevolgd, en niet via doe-het-zelf. Volgens de richtlijnen in de Codex Welzijn op het Werk, boek VI titel 3 asbest, mag hechtgebonden asbest die beschadigd is of waarbij er vrije vezels zichtbaar zijn en die verwerkt is in een buitentoepassing via de methode van eenvoudige handelingen verwijderd worden, indien er geen derden aanwezig zijn en voor zover de verwijdering geen aanleiding geeft tot een wijziging van de toestand. Standaard dragen van de nodige wegwerp beschermingsmiddelen FFP 3 masker , handschoenen en tyvec CAT III type 5-6 , afspoelbaar schoeisel Voor hechtgebonden toepassingen: Bij verwijdering door doe-het-zelf moet men dit afval dubbel

en luchtdicht verpakt aandienen bij het gemeentelijk recyclagepark. Men raadpleegt best op voorhand de voorwaarden van het recyclagepark. Zie ook link Zie <https://ovam.vlaanderen.be/wie-mag-wat-verwijderen> <https://ovam.vlaanderen.be/voorzorgsmaatregelen-bij-asbestverwijdering>

<https://ovam.vlaanderen.be/asbestafval-afvoeren> Zie ook wetgevend kader (website van de OVAM en CODEX boek VI titel 3). <http://werk.belgie.be/sites/default/files/content/documents/Welzijn%20op%20het%20werk/Regelgeving/Codex%20boek%20VI%20titel%203%20Asbest.pdf>

zie notitie onderaan.

- Eenvoudige handelingen: enkel door erkend asbestverwijderaar  
EH doe-het zelf en/of opgeleid aannemer is NIET toegestaan omdat de roofing zijn bindingssterkte verloren is

EH erkend saneerder , verwijdering dient te gebeuren volgens de geldende voorschriften en veiligheidsnormen

Zie ook link Zie <https://ovam.vlaanderen.be/wie-mag-wat-verwijderen>

<https://ovam.vlaanderen.be/voorzorgsmaatregelen-bij-asbestverwijdering>

<https://ovam.vlaanderen.be/asbestafval-afvoeren>

Zie ook wetgevend kader (website van de OVAM en CODEX boek VI titel 3).

<http://werk.belgie.be/sites/default/files/content/documents/Welzijn%20op%20het%20werk/Regelgeving/Codex%20boek%20VI%20titel%203%20Asbest.pdf>

methodiek verwijderingsmethodes worden achteraan in het attest verder toegelicht

## Terug te vinden op volgend plan

Zone 1: Woning

- Plan 1.11: Woning dakplan

## Detailinformatie

### Algemene opmerkingen

Mag en wil uzelf verwijderen: Zorg er dan voor dat: -u zich vooraf goed informeert op [www.asbestinfo.be](http://www.asbestinfo.be) -u zich beschermt met een FFP3 mondmasker, wegwerphandschoenen, wegwerpoveral Cat III type 5-6, afspoelbaar schoeisel -er geen minderjarigen of derden aanwezig zijn -u beschikt over PE-folie en zakken om loskomende deeltjes en het afval op te vangen en te verpakken -u beschikt over een vernevelaar (water) of fixeermiddel om het abestmateriaal te bevochtigen tijdens de volledige duur van de werken -u weet hoe u asbestmateriaal veilig kan demonteren zonder stof of breuken -u beschikt over natte doeken om eventuele resten en stof weg te nemen

## Risicobeoordeling

Eindbeoordeling materiaalrisico	Laag materiaalrisico en/of verlaagde kans op vezelvrijgave
---------------------------------	--

## Berekening materiaalrisico

Gebondenheid	Categorie 1: hechtgebonden in oorsprong
Asbestsoort (vezeltype)	Alleen chrysotiel
Asbestconcentratie	Laag (< 50%)
Afschermingsgraad van het gehele materiaal	Geheel of deels vrij aan de buitenlucht
Toestand van het materiaal	Licht beschadigd, licht verweerd. Intact calciumsilicaatmateriaal of categorie III 'gebondenheid'

## Technische gegevens

Beschrijving	Dakgoot roofing (visueel vastgesteld - geen monstername).
Omgeving	Buiten
Primaire drager	Infrastructuur hemelwater (opvang en afvoer)
Asbestmateriaal	Dak- en gevelbekleding - Roofing
Bindmiddel van asbestmateriaal	Bitumen (roofing, teer, asfalt)
Gebondenheid op basis van bindmiddel	Hecht
Hoeveelheid (oppervlakte - aantal)	<ul style="list-style-type: none"> <li>• 4,00 m<sup>2</sup> - 2 stuks</li> </ul>
Totale oppervlakte	8,00 m <sup>2</sup>
Eenvoudig bereikbaar	Ja
Bevestigingswijze	<ul style="list-style-type: none"> <li>• Verlijmd, ingegoten, versmeerd</li> </ul>
Identificatiemethode	Vaststelling zonder monstername Motivatie: Onderzoeksbepierking verhinderde monstername
Destructieve handeling voor identificatie	Nee
Opmerking	<p>Volgens het inspectieprotocol is een monstername van roofing verplicht om dit te identificeren als niet-asbesthoudend. Omwille van de hoogte (&gt;3,50m) is de dakgoot niet bereikbaar en kon er bijgevolg geen staal genomen worden. De toepassing wordt in de databank als asbestverdacht beschouwd. Het is aangewezen om extra controle uit te voeren bij eventuele dakrenovatiewerken. De vermelde oppervlaktes, diktes en volumes betreffen een beredeneerde schatting. Er worden geen rechten verleend aan deze oppervlaktes/diktes/volumes.</p>





Overzichtsfoto



Detailfoto

### Conclusie

#### Actie

Het asbestmateriaal valt onder de mijlpaal van 2040.

Hoe zorgt u voor een asbestveilige toestand?

Zorgvuldig beheren

#### Advies van de asbestdeskundige

Te nemen maatregelen

- Zorg voor een veilig beheer. Vermijd het beschadigen van het asbestmateriaal. Controleer de toestand jaarlijks op wijzigingen.
- Voer bijkomende staalname(s) uit.

Voorstel van verwijderingsmethode

- Eenvoudige handelingen: mag via doe-het-zelf of door werknemer(s) met opleidingsattest eenvoudige handelingen  
EH via doe-het zelf.

De buis kan voorzichtig losgebeiteld worden , extra bevochtigen om stof te voorkomen Standaard dragen van de nodige wegwerp beschermingsmiddelen FFP 3 masker , handschoenen en tyvec CAT III type 5-6 , afwasbaar schoeisel Bij de gemeente/containerpark afsluitzakken halen om dubbel in te pakken , sluit luchtdicht af en breng naar het plaatselijk containerpark als hechtgebonden asbestafval. Voor hechtgebonden toepassingen: Bij verwijdering door doe-het-zelf moet men dit afval dubbel en luchtdicht verpakt aandienen bij het gemeentelijk recyclagepark. Men raadpleegt best op voorhand de voorwaarden van het recyclagepark. Zie ook link Zie <https://ovam.vlaanderen.be/wie-mag-wat-verwijderen> <https://ovam.vlaanderen.be/voorzorgsmaatregelen-bij-asbestverwijdering>

<https://ovam.vlaanderen.be/asbestafval-afvoeren> Zie ook wetgevend kader (website van de OVAM en CODEX boek VI titel 3). <http://werk.belgie.be/sites/default/files/content/documents/Welzijn%20op%20het%20werk/Regelgeving/Codex%20boek%20VI%20titel%203%20Asbest.pdf> methodiek verwijderingsmethodes worden achteraan in het attest verder toegelicht Mag en wil uzelf verwijderen: Zorg er dan voor dat: -u zich vooraf goed informeert op [www.asbestinfo.be](http://www.asbestinfo.be) -u zich beschermt met een FFP3 mondmasker, wegwerphandschoenen, wegwerpoveral Cat III type 5-6, afspoelbaar schoeisel -er geen minderjarigen of derden aanwezig zijn -u beschikt over PE-folie en zakken om loskomende deeltjes en het afval op te vangen en te verpakken -u beschikt over een vernevelaar (water) of fixeermiddel om het abestmateriaal te bevochtigen tijdens de volledige duur van de werken -u weet hoe u asbestmateriaal veilig kan demonteren zonder stof of breuken -u beschikt over natte doeken om eventuele resten en stof weg te nemen

## Terug te vinden op volgend plan

Zone 1: Woning

- Plan 1.1: Woning plan GLV

## Detailinformatie

### Risicobeoordeling

Eindbeoordeling materiaalrisico	Laag materiaalrisico en/of verlaagde kans op vezelvrijgave
---------------------------------	--

### Berekening materiaalrisico

Gebondenheid	Categorie 1: hechtgebonden in oorsprong
Asbestsoort (vezeltype)	Crocidoliet aanwezig
Asbestconcentratie	Laag (< 50%)
Afschermingsgraad van het gehele materiaal	Geheel of deels vrij aan de buitenlucht
Toestand van het materiaal	Licht beschadigd, licht verweerd. Intact calciumsilicaatmateriaal of categorie III 'gebondenheid'

## Technische gegevens

Beschrijving	AC afvoerbuis (visueel vastgesteld).
Omgeving	Buiten
Primaire drager	Infrastructuur hemelwater (opvang en afvoer)
Asbestmateriaal	Buis, koker, leiding, pijp, doorvoer
Bindmiddel van asbestmateriaal	Cement
Gebondenheid op basis van bindmiddel	Hecht
Hoeveelheid (lengte - omtrek - dikte - aantal)	<ul style="list-style-type: none"><li>• 1,00 m - 50,00 cm - 1,00 cm - 1 stuk</li></ul>
Totaal volume	0,005 m <sup>3</sup>
Eenvoudig bereikbaar	Ja
Bevestigingswijze	<ul style="list-style-type: none"><li>• Verlijmd, ingegoten, versmeerd</li></ul>
Identificatiemethode	Vaststelling zonder monsternamen
Destructieve handeling voor identificatie	Nee
Opmerking	De vermelde oppervlaktes, diktes, gewichten en volumes betreffen een beredeneerde schatting. Er worden geen rechten verleend aan deze oppervlaktes/diktes/volumes.

## Beperkingen



Situeringfoto

## Conclusie

### Tijdelijke beperking

**Reden:** Materiaal in opslag

**Uitleg van de asbestdeskundige:** Middellange termijnbeperking : Materialen/inboedel zijn in grote mate aanwezig. Tuinhuis, tuin vloer- en wanddelen van ruimtes konden niet volledig worden geïnspecteerd worden. Hierdoor zijn misschien verborgen asbestverdachte toepassingen aanwezig. De opdrachtgever blijkt redelijkerwijs niet in staat om het materiaal op korte termijn op te ruimen of te verwijderen. Het materiaal wordt pas verwijderd bij effectieve verhuis/verkoop. Termijn is onbekend.

### Terug te vinden op volgende plannen

Zone 1: Woning

- Plan 1.6: Woning plan +2
- Plan 1.9: woning plan +1
- Plan 1.12: overzicht

Zone 2: tuinhuis

- Plan 2.4: tuinhuis plan

Zone 5: tuinberging 2

- Plan 5.3: tuinberging 2 plan

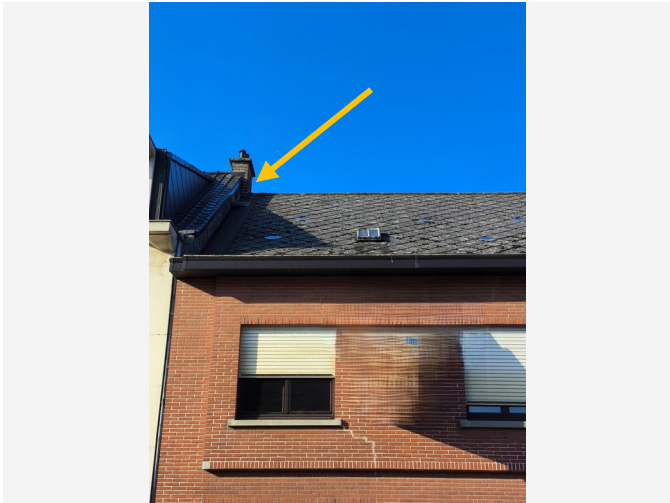

Situeringsfoto

## Conclusie

### Tijdelijke beperking

**Reden:** Het te onderzoeken materiaal situeert zich hoger dan 3,50 m te rekenen vanaf een veilige ondergrond

**Uitleg van de asbestdeskundige:** Bij werken (dak of reiniging schouw) kan een stelling geplaatst worden , het is niet duidelijk of er asbestverdachte materialen aanwezig zijn in de schouw.

### Terug te vinden op volgend plan

Zone 1: Woning

- Plan 1.11: Woning dakplan



*Situeringsfoto*

### Conclusie

#### Tijdelijke beperking

**Reden:** Er is geen volledige risicobeoordeling mogelijk

**Uitleg van de asbestdeskundige:** Putdeksel(s) is te zwaar om te heffen of is geklemd/vastgeroest.

Inspectie niet mogelijk.

#### Terug te vinden op volgend plan

Zone 1: Woning

- Plan 1.3: Woning plan GLV



*Situeringfoto*

### Conclusie

#### Permanente beperking

**Reden:** Er is geen volledige risicobeoordeling mogelijk

**Uitleg van de asbestdeskundige:** de tuinberging is niet toegankelijk, ingang is geblokkeerd  
inspectie niet mogelijk

### Terug te vinden op volgend plan

Zone 5: tuinberging 2

- Plan 5.2: tuinberging 2 plan



## Adviezen

## Fiche 18: schouw (niet meer in gebruik).

Advies



Vrije foto

### Advies

Het is niet uitgesloten dat er nog verdacht materiaal aanwezig is in de schouw ,( bij werken extra controle aangewezen.)

schouwmantel is niet meer in gebruik.

### Terug te vinden op volgend plan

Zone 1: Woning

- Plan 1.6: Woning plan +2

### Detailinformatie

Identificatiemethode	Redelijk vermoeden
----------------------	--------------------



Vrije foto

### Advies

De CV ketel werd gecontroleerd( bwj ) en is niet asbest verdacht geen risico bouwjaar.

### Terug te vinden op volgend plan

Zone 1: Woning

- Plan 1.2: Woning plan GLV

### Detailinformatie

Identificatiemethode	Vaststelling & expertise (niet-asbestverdacht)
----------------------	--

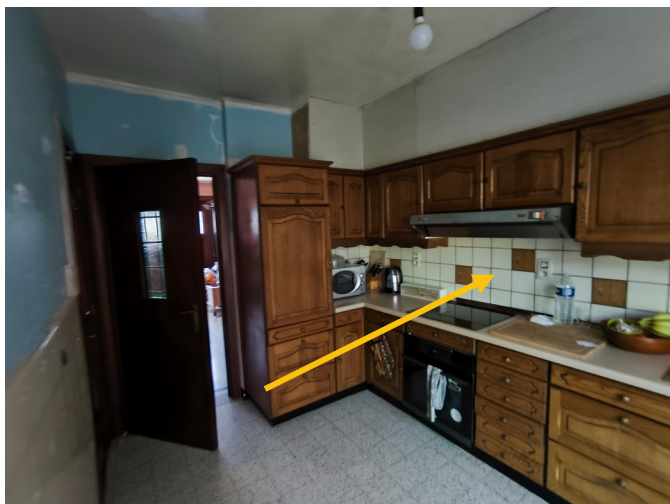

Vrije foto

### Advies

In het inspectieprotocol is een monsternamen van tegellijm verplicht om dit te identificeren als niet-asbesthoudend. Er waren geen facturen ter beschikking die bevestigen dat de tegels na 2001 waren geplaatst. Er waren geen bestaande beschadigingen aan de wandtegels om de lijm voldoende te kunnen inspecteren. Om dit af te toetsen is het aangewezen om bij eventuele renovatiewerken aan de tegels verder onderzoek/staalname te laten uitvoeren ter controle.

### Terug te vinden op volgende plannen

Zone 1: Woning

- Plan 1.15: Woning plan GLV
- Plan 1.16: Woning plan +1
- Plan 1.17: Woning plan-1

### Detailinformatie

Identificatiemethode	Redelijk vermoeden
----------------------	--------------------

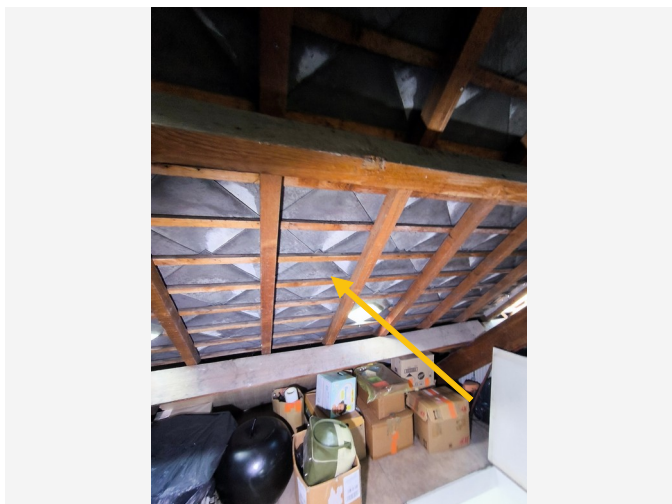

Vrije foto

### Advies

Het dak werd gecontroleerd (via een dakraam ,optillen van een dakpan). Er is geen verdacht onderdak vastgesteld .

Deze handeling is een steekproef , er is geen garantie dat het volledige dak met éénzelfde materiaal is opgebouwd. Dit kan enkel via destructief onderzoek vastgesteld worden.

### Terug te vinden op volgend plan

Zone 1: Woning

- Plan 1.13: Woning dakplan

### Detailinformatie

Identificatiemethode	Vaststelling & expertise (niet-asbestverdacht)
----------------------	--

Geen asbest

## Fiche 22: verf spoelbak

Geen asbest



Overzichtsfoto



Detailfoto

## Conclusie

Geen asbest

### Terug te vinden op volgend plan

Zone 1: Woning

- Plan 1.1: Woning plan GLV

## Detailinformatie

### Monstername

#	Type	Referentie	Resultaat
22.1	Puntmonster	05	Geen asbest

## Technische gegevens

Beschrijving	verf spoelbak
Omgeving	Binnen
Primaire drager	Sanitaire infrastructuur en uitrusting (toe- en afvoer)
Bindmiddel van materiaal	Kunststof of -hars
Gebondenheid op basis van bindmiddel	Hecht
Hoeveelheid (oppervlakte - aantal)	• 1,00 m <sup>2</sup> - 1 stuk
Totale oppervlakte	1,00 m <sup>2</sup>
Identificatiemethode	Vaststelling met monsternamen
Destructieve handeling voor identificatie	Nee
Opmerking	<p>De vermelde oppervlaktes, lengtes en volumes betreffen een berekenende schatting. Er worden geen rechten verleend aan deze oppervlaktes/lengtes/volumes.</p> <p>De dikte is een schatting die voortvloeit uit de monsterplaatsen en is daarom niet altijd representatief.</p>



## Fiche 23: Golfplaten (tuinberging 1).

Geen asbest

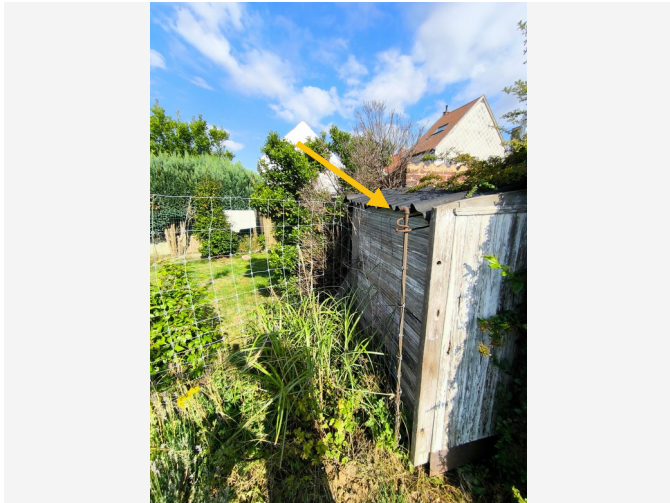

Overzichtsfoto

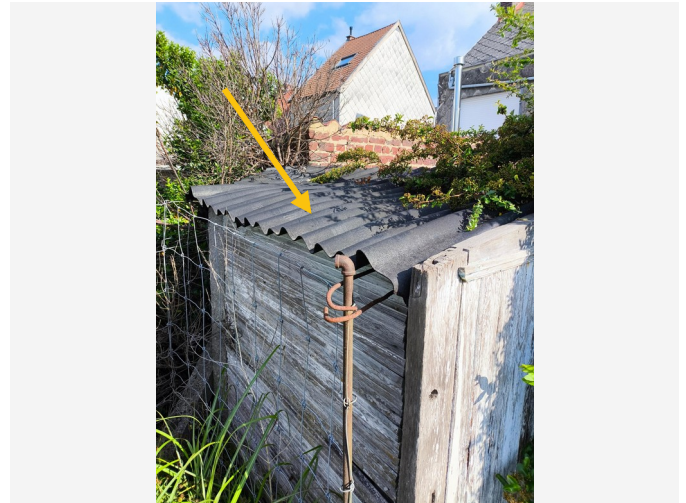

Detailfoto

### Conclusie

Geen asbest

### Terug te vinden op volgend plan

Zone 4: tuinberging 1

- Plan 4.1: tuinberging 1 plan

### Detailinformatie

#### Monstername

#	Type	Referentie	Resultaat
23.1	Puntmonster	09	Geen asbest

## Technische gegevens

Beschrijving	Golfplaten (tuinberging 1).
Omgeving	Grenst aan binnen- en buitenlucht
Primaire drager	Schuin dak
Bindmiddel van materiaal	Cement
Gebondenheid op basis van bindmiddel	Hecht
Hoeveelheid (oppervlakte - aantal)	• 3,00 m <sup>2</sup> - 1 stuk
Totale oppervlakte	3,00 m <sup>2</sup>
Identificatiemethode	Vaststelling met monsternamen
Destructieve handeling voor identificatie	Nee
Opmerking	<p>Er werd een staal genomen aan een uitstekend stuk waardoor de waterdichtheid van de dakbedekking niet in het gedrang komt.</p> <p>De vermelde oppervlaktes, diktes en volumes betreffen een beredeneerde schatting. Er worden geen rechten verleend aan deze oppervlaktes/diktes/volumes.</p>

## Fiche 24: Kit 1 kozijn-raam (woning)

Geen asbest



Overzichtsfoto



Detailfoto

### Conclusie

Geen asbest

### Terug te vinden op volgende plannen

Zone 1: Woning

- Plan 1.1: Woning plan GLV
- Plan 1.8: Woning plan-1

### Detailinformatie

#### Monstername

#	Type	Referentie	Resultaat
24.1	Mengmonster	03	Geen asbest

## Technische gegevens

Beschrijving	Kit 1 kozijn-raam (woning)
Omgeving	Grenst aan binnen- en buitenlucht
Primaire drager	Wandopening verticaal (raam, deur, ...)
Bindmiddel van materiaal	Kitten, mastiek, pasta
Gebondenheid op basis van bindmiddel	Hecht
Hoeveelheid (gewicht - aantal)	<ul style="list-style-type: none"><li>• 1,00 kg - 1 stuk</li></ul>
Totaal gewicht	1,00 kg
Identificatiemethode	Vaststelling met monstername
Destructieve handeling voor identificatie	Nee
Opmerking	Notitie hoeveelheden betreft +/- 11 lm Het gewicht en lm is een beredeneerde schatting. Er worden geen rechten verleend aan deze oppervlaktes. De dikte is een schatting die voorkomt uit de monsterplaatsen en is daarom niet altijd representatief.

## Fiche 25: Vinylvloer met kartonlaag.

Geen asbest



Overzichtsfoto



Detailfoto

### Conclusie

Geen asbest

### Terug te vinden op volgend plan

Zone 1: Woning

- Plan 1.5: Woning plan +2

### Detailinformatie

#### Monstername

#	Type	Referentie	Resultaat
25.1	Puntmonster	04	Geen asbest

## Technische gegevens

Beschrijving	Vinylvloer met kartonlaag.
Omgeving	Binnen
Primaire drager	Vloer
Bindmiddel van materiaal	Karton - papier - viltachtig
Gebondenheid op basis van bindmiddel	Niet-hechtgebonden
Hoeveelheid (oppervlakte - aantal)	• 65,00 m <sup>2</sup> - 1 stuk
Totale oppervlakte	65,00 m <sup>2</sup>
Identificatiemethode	Vaststelling met monsternamen
Destructieve handeling voor identificatie	Nee
Opmerking	De bovenzijde bestaat uit kunststof (vinyl). De onderzijde van het vloerzeil bestaat uit karton. Vb De karton laag is vastgelijmd aan een onderliggende vloer / houten planché De vermelde oppervlaktes en volumes betreffen een beredeneerde schatting. Er worden geen rechten verleend aan deze oppervlaktes/volumes. De dikte is een schatting die voorkomt uit de monsterplaatsen en is daarom niet altijd representatief



## Fiche 26: cementering 4 buiten (tuinhuis/zandbak )

Geen asbest



Overzichtsfoto



Detailfoto

### Conclusie

Geen asbest

### Terug te vinden op volgende plannen

Zone 1: Woning

- Plan 1.12: overzicht

Zone 2: tuinhuis

- Plan 2.1: tuinhuis plan

### Detailinformatie

#### Monstername

#	Type	Referentie	Resultaat
26.1	Mengmonster	10	Geen asbest

## Technische gegevens

Beschrijving	cementering 4 buiten (tuinhuis/zandbak )
Omgeving	Grenst aan binnen- en buitenlucht
Primaire drager	Wand buitenschil
Bindmiddel van materiaal	Cement
Gebondenheid op basis van bindmiddel	Hecht
Hoeveelheid (gewicht - aantal)	<ul style="list-style-type: none"><li>• 400,00 kg - 1 stuk</li></ul>
Totaal gewicht	400,00 kg
Identificatiemethode	Vaststelling met monstername
Destructieve handeling voor identificatie	Nee
Opmerking	De vermelde oppervlaktes en volumes betreffen een beredeneerde schatting. Er worden geen rechten verleend aan deze oppervlaktes/volumes. De dikte is een schatting die voorkomt uit de monsterplaatsen en is daarom niet altijd representatief.



## Fiche 27: cementering 3 buiten (koer)

Geen asbest



Overzichtsfoto



Detailfoto

### Conclusie

Geen asbest

### Terug te vinden op volgend plan

Zone 1: Woning

- Plan 1.2: Woning plan GLV

### Detailinformatie

#### Monstername

#	Type	Referentie	Resultaat
27.1	Mengmonster	08	Geen asbest

## Technische gegevens

Beschrijving	cementering 3 buiten (koer)
Omgeving	Buiten
Primaire drager	Wand buitenschil
Bindmiddel van materiaal	Cement
Gebondenheid op basis van bindmiddel	Hecht
Hoeveelheid (gewicht - aantal)	• 500,00 kg - 1 stuk
Totaal gewicht	500,00 kg
Identificatiemethode	Vaststelling met monstername
Destructieve handeling voor identificatie	Nee
Opmerking	De vermelde oppervlaktes en volumes betreffen een beredeneerde schatting. Er worden geen rechten verleend aan deze oppervlaktes/volumes. De dikte is een schatting die voorkomt uit de monsterplaatsen en is daarom niet altijd representatief.

## Fiche 28: Plafondpleister.

Geen asbest

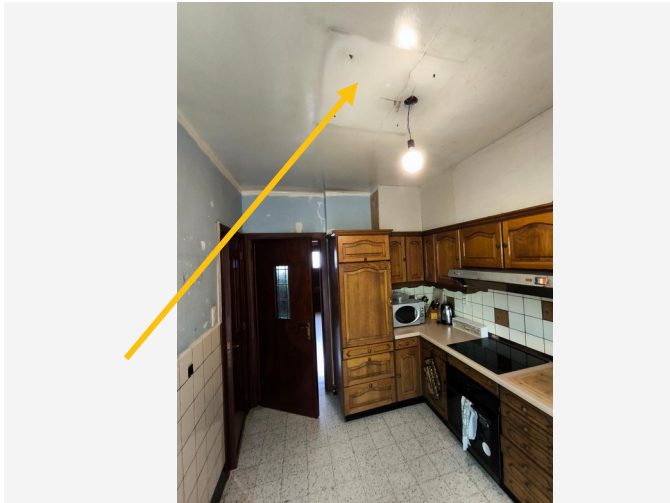

Overzichtsfoto



Detailfoto

### Conclusie

Geen asbest

### Terug te vinden op volgende plannen

Zone 1: Woning

- Plan 1.4: Woning plan GLV
- Plan 1.10: woning plan +1

### Detailinformatie

#### Monstername

#	Type	Referentie	Resultaat
28.1	Mengmonster	02	Geen asbest

## Technische gegevens

Beschrijving	Plafondpleister.
Omgeving	Binnen
Primaire drager	Plafond
Bindmiddel van materiaal	Gips - kalk
Gebondenheid op basis van bindmiddel	Niet-hechtgebonden
Hoeveelheid (oppervlakte - dikte - aantal)	• 150,00 m <sup>2</sup> - 1,00 cm - 1 stuk
Totaal volume	1,50 m <sup>3</sup>
Identificatiemethode	Vaststelling met monstername
Destructieve handeling voor identificatie	Nee
Opmerking	<p>Volgens het inspectieprotocol is een monstername van het pleisterwerk verplicht om dit te identificeren als niet-asbesthoudend.</p> <p>Locatie staalnames: individuele ruimte:kamer / natte ruimte:keuken / stookplaats: NVT/ traphal: bemonsterd</p> <p>De vermelde oppervlaktes en volumes betreffen een beredeneerde schatting. Er worden geen rechten verleend aan deze oppervlaktes/volumes. De dikte is een schatting die voorkomt uit de monsterplaatsen en is daarom niet altijd representatief.</p>

## Fiche 29: Muurpleister.

Geen asbest

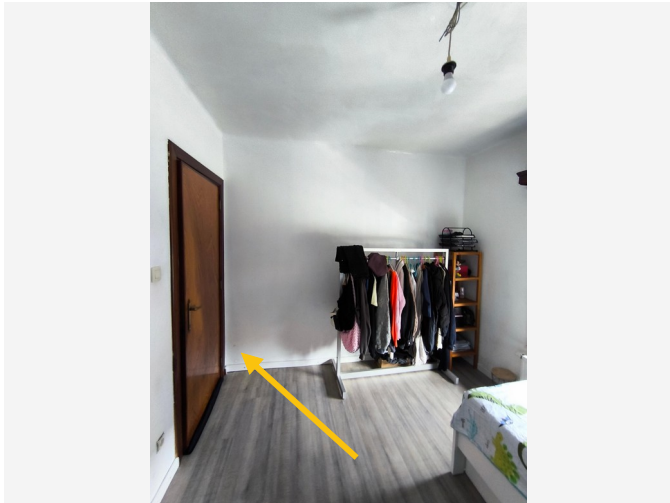

Overzichtsfoto



Detailfoto

### Conclusie

Geen asbest

### Terug te vinden op volgende plannen

Zone 1: Woning

- Plan 1.3: Woning plan GLV
- Plan 1.8: Woning plan-1
- Plan 1.9: woning plan +1

### Detailinformatie

#### Monstername

#	Type	Referentie	Resultaat
29.1	Mengmonster	01	Geen asbest

## Technische gegevens

Beschrijving	Muurpleister.
Omgeving	Binnen
Primaire drager	Binnenwand
Bindmiddel van materiaal	Gips - kalk
Gebondenheid op basis van bindmiddel	Niet-hechtgebonden
Hoeveelheid (oppervlakte - dikte - aantal)	<ul style="list-style-type: none"> <li>• 245,00 m<sup>2</sup> - 1,00 cm - 1 stuk</li> </ul>
Totaal volume	2,45 m <sup>3</sup>
Identificatiemethode	Vaststelling met monstername
Destructieve handeling voor identificatie	Nee
Opmerking	<p>Volgens het inspectieprotocol is een monstername van het pleisterwerk verplicht om dit te identificeren als niet-asbesthoudend.</p> <p>Locatie staalnames: individuele ruimte: kamer / natte ruimte:keuken / stookplaats:NVT / traphal: bemonsterdDe vermelde oppervlaktes en volumes betreffen een beredeneerde schatting. Er worden geen rechten verleend aan deze oppervlaktes/volumes. De dikte is een schatting die voorkomt uit de monsterplaatsen en is daarom niet altijd representatief.</p>

## Fiche 30: Cementering 2 binnen (kelder)

Geen asbest

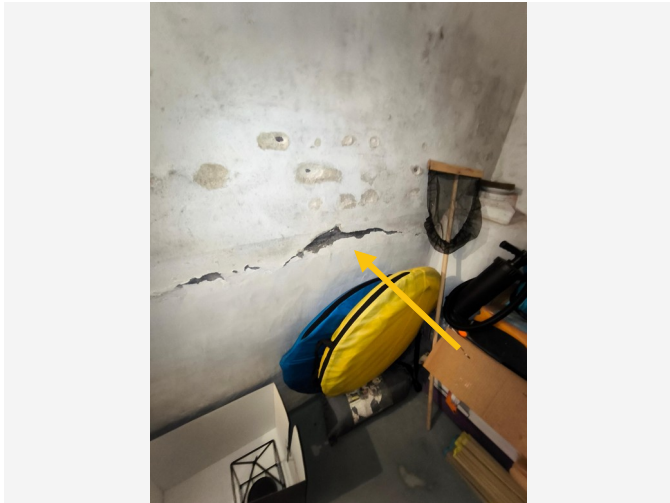

Overzichtsfoto



Detailfoto

### Conclusie

Geen asbest

### Terug te vinden op volgend plan

Zone 1: Woning

- Plan 1.7: Woning plan-1

### Detailinformatie

#### Monstername

#	Type	Referentie	Resultaat
30.1	Mengmonster	07	Geen asbest



## Technische gegevens

Beschrijving	Cementering 2 binnen (kelder)
Omgeving	Binnen
Primaire drager	Binnenwand
Bindmiddel van materiaal	Cement
Gebondenheid op basis van bindmiddel	Hecht
Hoeveelheid (gewicht - aantal)	<ul style="list-style-type: none"><li>• 300,00 kg - 1 stuk</li></ul>
Totaal gewicht	300,00 kg
Identificatiemethode	Vaststelling met monsternamen
Destructieve handeling voor identificatie	Nee
Opmerking	De vermelde oppervlaktes en volumes betreffen een beredeneerde schatting. Er worden geen rechten verleend aan deze oppervlaktes/volumes. De dikte is een schatting die voorkomt uit de monsterplaatsen en is daarom niet altijd representatief.



## Fiche 31: Kit 2 kozijn-raam (tuinhuis)

Geen asbest



Overzichtsfoto



Detailfoto

### Conclusie

Geen asbest

### Terug te vinden op volgend plan

Zone 2: tuinhuis

- Plan 2.3: tuinhuis plan

### Detailinformatie

#### Monstername

#	Type	Referentie	Resultaat
31.1	Puntmonster	11	Geen asbest

## Technische gegevens

Beschrijving	Kit 2 kozijn-raam (tuinhuis)
Omgeving	Grenst aan binnen- en buitenlucht
Primaire drager	Wandopening verticaal (raam, deur, ...)
Bindmiddel van materiaal	Kitten, mastiek, pasta
Gebondenheid op basis van bindmiddel	Hecht
Hoeveelheid (gewicht - aantal)	• 1,00 kg - 1 stuk
Totaal gewicht	1,00 kg
Identificatiemethode	Vaststelling met monstername
Destructieve handeling voor identificatie	Nee
Opmerking	Notitie hoeveelheden betreft +/- 11 lm Het gewicht en lm is een beredeneerde schatting. Er worden geen rechten verleend aan deze oppervlaktes. De dikte is een schatting die voorkomt uit de monsterplaatsen en is daarom niet altijd representatief.

## Fiche 32: Cementering 1 binnen (veranda en stookruimte)

Geen asbest



Overzichtsfoto

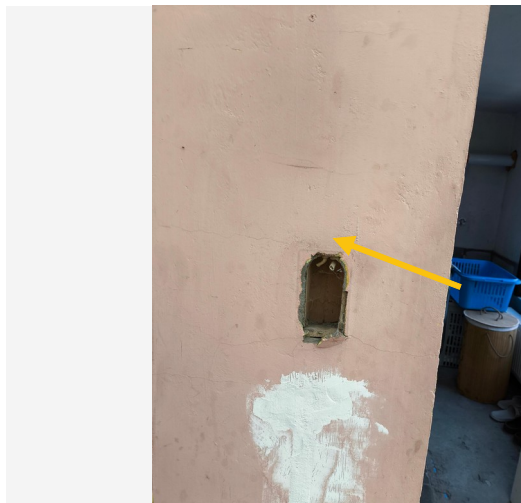

Detailfoto

### Conclusie

Geen asbest

### Terug te vinden op volgend plan

Zone 1: Woning

- Plan 1.2: Woning plan GLV

### Detailinformatie

#### Monstername

#	Type	Referentie	Resultaat
32.1	Mengmonster	06	Geen asbest

## Technische gegevens

Beschrijving	Cementering 1 binnen (veranda en stookruimte)
Omgeving	Binnen
Primaire drager	Binnenwand
Bindmiddel van materiaal	Cement
Gebondenheid op basis van bindmiddel	Hecht
Hoeveelheid (gewicht - aantal)	• 500,00 kg - 1 stuk
Totaal gewicht	500,00 kg
Identificatiemethode	Vaststelling met monstername
Destructieve handeling voor identificatie	Nee
Opmerking	De vermelde oppervlaktes en volumes betreffen een beredeneerde schatting. Er worden geen rechten verleend aan deze oppervlaktes/volumes. De dikte is een schatting die voorkomt uit de monsterplaatsen en is daarom niet altijd representatief.

## Waarom is dit asbestattest belangrijk voor u?

Het is algemeen bekend dat het inademen van asbestvezels gevaarlijk is voor de gezondheid. Daarom is het belangrijk dat u weet waar zich asbest bevindt en welke maatregelen u kan nemen om gezondheidsrisico's te vermijden. Zo maakt u uw woning of gebouw asbestveilig en behoudt u de waarde. De eerste stap hebt u daarvoor al gezet met dit asbestattest.

De gebruikte begrippen in dit hoofdstuk worden achteraan in de begrippenlijst uitgelegd.

### Wat is asbest?

Asbest is een schadelijke stof die in meer dan 3.500 materialen verwerkt is. In de vorige eeuw was asbest populair vanwege de vele nuttige toepassingen, maar ondertussen kennen we de grote gezondheidsrisico's. Vaak weten we niet dat asbest ook in onze eigen woning of onze gebouwen verborgen zit. Asbest is in België verboden sinds 2001. Er is een grote kans dat asbest aanwezig is in gebouwen die gebouwd zijn voor 2001.

Wanneer asbestvezels vrijkomen in de lucht kunnen ze ingeademd worden en gezondheidsrisico's veroorzaken. Men wordt niet onmiddellijk ziek, dit gebeurt pas 20 tot 40 jaar na de blootstelling. Vooral een regelmatige blootstelling of een blootstelling aan een hoge concentratie zijn risicovol. Kinderen en jongeren zijn extra kwetsbaar. Sommige mensen schatten de risico's voor zichzelf te laag in. Toch krijgen jaarlijks nog veel mensen de diagnose van een asbestziekte. Meestal is die niet te genezen.

## Hoe interpreteert u het asbestattest?

### Asbest kan zich ook bevinden op niet-geïnspecteerde plaatsen

Een standaard asbestattest is opgemaakt door een asbestdeskundige volgens de richtlijnen van het Inspectieprotocol dat de verplichte inspanningen beschrijft. Een asbestdeskundige voert standaard een visuele inspectie uit van de constructies en objecten op de locatie. Hij tilt losse elementen op om erachter of eronder te inspecteren. Hij neemt ook monsters voor labo-analyses en raadpleegt bewijsdocumenten. **De volgende zaken zijn niet standaard voorzien:**

- De asbestdeskundige inspecteert **geen verborgen asbest** waarvoor hij objecten moet demonteren, beschadigen of openbreken. Wenst de eigenaar ook ingesloten asbest te laten inspecteren dan kan hij de asbestdeskundige vragen om een aanvullend (destructief) onderzoek te doen, bijvoorbeeld voorafgaand aan werken of sloop.
- De asbestdeskundige inspecteert **geen ondergrondse objecten** en geen asbest vermengd in bodem, steenslag of puin. Wat zichtbaar is aan de oppervlakte (opliggend) kan hij wel inspecteren.
- De asbestdeskundigen inspecteert ook **geen roerende objecten** zoals voertuigen, losse meubels en gereedschap. Wenst de eigenaar ook roerende objecten te laten inspecteren dan kan hij de asbestdeskundige vragen om dit aanvullend mee te inspecteren.
- De asbestdeskundige inspecteert **geen** delen die voor hem **ontoegankelijk en onveilig zijn**. Wanneer hij een deel niet heeft kunnen beoordelen, wordt dat aangeduid in het attest als een beperking. Constructies met een bouwjaar 2001 of recenter moeten niet geïnspecteerd worden. In het attest duidt de asbestdeskundige ze aan als een uitsluiting.
- De asbestdeskundige inspecteert **geen** constructies- en terreindelen waartoe de eigenaar geen opdracht gaf omdat ze **buiten de eigendomsgrenzen** liggen of **geen onderdeel** vormden van een **verkoop**.

## Bevatten alle asbestverdachte materialen asbest?

Op basis van ervaring en expertise kan een asbestdeskundige zonder monsters te nemen oordelen of een materiaal mogelijk asbest kan bevatten. Voor sommige materialen is dit nooit mogelijk en moet hij een monster nemen voor een labo-analyse. Een asbestverdacht materiaal wordt als asbesthoudend beschouwd, tenzij de asbestdeskundige over een laboanalyse beschikt die aantoont dat het geen asbest bevat.

## Hoe interpreteert u de risicobeoordeling?

De mogelijke categorieën zijn:

- Categorie 1: materiaal met een hoog risico en/of met een hoge kans op vezelvrijgave
- Categorie 2: materiaal met een verhoogd risico en/of een verhoogde kans op vezelvrijgave
- Categorie 3: materiaal met een laag risico en/of lage kans op vezelvrijgave
- Categorie 4: materiaal met een zeer laag risico en/of zeer lage kans op vezelvrijgave

Het soort asbest, de concentratie ervan in het materiaal, de toestand van het bindmiddel, de mate van afdekking en de aanwezigheid in binnen- of buitenlucht zijn factoren die het risico bepalen. Het vrijkomen van asbestvezels in een binnenruimte is risicovoller dan in de buitenlucht. In de buitenlucht gaan asbestvezels sneller verwaaïen of verdunnen. In binnenruimtes is dit niet het geval en kunnen de concentraties hoog oplopen. Dit verhoogt het risico op het inademen van asbestvezels.

Voor materialen uit categorie 1 of 2 moet u maatregelen nemen om een asbestveilige toestand te verkrijgen: (dringend) wegnemen of een (dringende) maatregel nemen om het risico naar (zeer) laag te brengen. Voor materialen uit categorie 3 en 4 is dit niet nodig. U beheert ze zorgvuldig om de asbestveilige toestand te behouden.

## Wat betekenen de mijlpalen 2032, 2034 en 2040?

Tegen 2032 moet elke eigenaar van een gebouw ouder dan 2001 over een asbestattest beschikken. Voor de gemene delen in gebouwen in mede-eigendom (VME) moet dit al tegen 2027. Tegen 2034 wil de Vlaamse Regering reeds het meest risicovolle asbest weg hebben. Dit gaat over de eenvoudig bereikbare, niet-hechtgebonden asbestmaterialen en asbestcementen dak- en gevelbekleding en rookgas- en hemelwaterafvoerkanalen aan de buitenkant van de gebouwen. Tegen 2040 wil de Vlaamse regering dan de overige asbestmaterialen in slechte staat weg hebben en de asbestmaterialen in goede staat in veilig beheer.

De detailinformatie per asbestmateriaal in het asbestattest vermeldt of die onder de mijlpaal 2034 of 2040 valt.

## Wat moet u nu doen?

Het voorblad van dit asbestattest vermeldt of uw eigendom asbestveilig is of niet en welke acties nodig zijn om een asbestveilige toestand te verkrijgen of behouden.

### Conclusie asbestveilig, maar niet asbestvrij

Goed nieuws. Uw eigendom voldoet reeds aan de doelstelling van de Vlaamse Regering om asbestveilig te zijn. Asbestveilig betekent niet asbestvrij, er kunnen nog asbestmaterialen met een laag risico aanwezig zijn die u zorgvuldig moet beheeren om de asbestveilige toestand te behouden. Hoe u zorgvuldig beheert, leest u in het volgende hoofdstuk.

Er kunnen ook niet-geïnspecteerde asbestmaterialen verborgen aanwezig zijn, bijvoorbeeld ingesloten in wanden, vloeren of onder de grond. Die kan een asbestdeskundige enkel met een aanvullend onderzoek opsporen. Daarom is het verstandig om dit aanvullend onderzoek voorafgaand aan (renovatie)werken te laten uitvoeren. Daarbij gaat de asbestdeskundige voor de werkzone ook verborgen asbest opsporen door objecten te demonteren, te doorboren of open te breken. Voert een aannemer met werknemers de werken uit dan is dit voor hem sowieso een verplichting als werkgever.

## Conclusie niet-asbestveilig. Wat nu?

Geen paniek, op het voorblad van dit asbestattest vindt u de acties die u kan ondernemen om de risico's weg te nemen en een asbestveilige toestand te verkrijgen. Meer informatie per asbestbron vindt u terug in de detailinformatie per asbestmateriaal verder in het asbestattest.

De te nemen maatregelen zijn niet altijd duur of moeilijk. Indien de geraamde verwijderingskost wel hoog is, kan u voor een asbestmateriaal dat visueel als asbestverdacht werd aangeduid, overwegen om een **bevestigende labo-analyse** te laten uitvoeren.

Heeft u al de acties uitgevoerd zodat de toestand asbestveilig wordt? Dan laat u uw asbestattest binnen één jaar vernieuwen zodat een asbestdeskundige de asbestveilige toestand kan rapporteren in het vernieuwde asbestattest.

## Asbest beheren en verwijderen

### Asbest zorgvuldig (veilig) beheren

Indien er asbestmaterialen aanwezig zijn in of rondom het gebouw, zorg er dan voor dat deze geen risico vormen voor de gezondheid van mensen of het leefmilieu. Asbest met een (zeer) laag risico hoeft u niet te verwijderen. Bewaak dat het risico laag blijft door ervoor te zorgen dat de toestand niet wijzigt. De toestand kan wijzigen door beschadigingen of veroudering waardoor het asbestmateriaal brozer wordt en asbestvezels kan loslaten.

Beschadiging kan u vermijden door het asbestmateriaal af te schermen van een mogelijk contact. Een bedekkende verflaag kan bijvoorbeeld asbestmaterialen zoals pleisterwerk beschermen. Wijzigt de toestand waardoor het risico verhoogt? Dan verwijdert u het asbestmateriaal of neemt u een maatregel om het risico te verlagen als verwijderen niet mogelijk is.

Insluiten mag enkel om asbestmaterialen met een laag risico zorgvuldig te beheren of om in afwachting van verwijdering het risico van asbestmaterialen met een verhoogd of hoog risico te verlagen. Als u een asbestmateriaal insluit, zorgt u ervoor dat het later nog altijd makkelijk weg te nemen is en niet verkleefd is aan andere materialen. Als u asbest insluit, moet u dit steeds melden aan de asbestdeskundige die uw asbestattest opmaakt.

Asbest dat bij werken eenvoudige bereikbaar wordt, moet u verwijderen. Opnieuw insluiten mag niet.

### Asbest verwijderen

De wetgeving beschrijft drie verwijderingsmethodes. In het asbestattest rapporteert de asbestdeskundige elk asbestmateriaal in een fiche met daarin op het einde een advies over wie het mag verwijderen en welke methode er moet worden toegepast. Bepaalde asbestmaterialen mag u zelf via eenvoudige handelingen verwijderen of laten verwijderen door een aannemer met werknemers met opleidingsattest "eenvoudige handelingen". Een erkend asbestverwijderaar mag alle verwijderingsmethodes uitvoeren. Er bestaat geen lijst van aannemers "eenvoudige handelingen", vraag uw aannemer daarom naar de opleidingsattesten. Een lijst van erkend asbestverwijderaars vindt u op [www.asbestinfo.be](http://www.asbestinfo.be) > Asbest verwijderen.

Mag en wil u **zelf verwijderen**? Zorg er dan voor dat:

- u zich vooraf goed informeert op [www.asbestinfo.be](http://www.asbestinfo.be) > Asbest verwijderen;
- u zich beschermt met een FFP3-mondmasker, wegwerpovertuig en -handschoenen en afspoelbaar schoeisel;
- er geen minderjarigen of derden aanwezig zijn;
- u beschikt over PE-folie en zakken om loskomende deeltjes en afval op te vangen en te verpakken;
- u beschikt over een vernevelaar (water) of fixeermiddel om het asbestmateriaal eerst te fixeren;
- u weet hoe u het asbestmateriaal veilig kan demonteren zonder stof of breuken;



- u beschikt over natte doeken om eventuele resten en stof weg te nemen.

Laat u de werken uitvoeren door een **aannemer**? Dan is die als werkgever verantwoordelijk om de juiste verwijdermethodiek te bepalen aan de hand van een werkplan. Hij oordeelt of zijn werknemers met opleidingsattest “eenvoudige handelingen” de verwijdering mogen uitvoeren of dat hij moet beschikken over de erkenning als asbestverwijderaar. Bezorg de aannemer steeds vooraf een kopie van dit asbestattest. Hij moet oordelen of nog aanvullend onderzoek (destructieve handelingen) nodig is om ingesloten asbest op te sporen. Soms kan het nodig zijn om bijkomend monsters te laten nemen, bijvoorbeeld bij pleisterwerk om preciezer niet-asbesthoudende van asbesthoudende zones te onderscheiden. Ook voor asbestmaterialen die visueel werden geïdentificeerd, kan het aangewezen zijn een bevestigende labo-analyse te laten uitvoeren indien de geraamde verwijderingskost hoog is.

Het is altijd verstandig meerdere en gedetailleerde offertes te vragen. Vergelijk ze goed en kijk na of de aannemer voldoet om de asbestverwijdering te mogen uitvoeren en welke maatregelen hij voorziet om veilig te werken. Dit staat beschreven in het werkplan dat de aannemer altijd bij de verplichte werfmelding moet toevoegen. Vraag de aannemer naar een kopie hiervan. Goedkoop is vaak duurkoop: een onzorgvuldige asbestverwijdering veroorzaakt gezondheidsrisico's en mogelijk extra kosten voor het opruimen van de asbestresten.

Hou zeker een kopie bij van de facturen, het werkplan en andere bewijsdocumenten zoals foto's. Zo kan u altijd aantonen dat asbestverwijdering correct werd uitgevoerd.

Werkt u samen met een architect? Bezorg hem dan zeker ook vooraf een kopie van uw asbestattest.

## Kostprijsraming en ondersteuning asbestverwijdering

Zoals hierboven beschreven, mag u bepaalde asbestmaterialen zelf verwijderen of kan u een aannemer of erkend asbestverwijderaar inschakelen. In beide gevallen kan u mogelijk beroep doen op ondersteuning zoals premies of voordelige ophaling van asbestafval aan huis. Op de website van de OVAM [www.asbestinfo.be](http://www.asbestinfo.be) vindt u meer informatie en een gratis tool om de kostprijs te ramen voor de verwijdering van een asbestmateriaal.

## Asbestafval

Asbestmaterialen hergebruiken mag niet. Het aantreffen van ongebruikte of gedemonteerde asbestmaterialen of achtergelaten asbestresten rapporteert de asbestdeskundige daarom in regel als asbestafval. Asbestafval moet u altijd tijdig wegnemen. Het achterlaten of opslaan is verboden tenzij u daarvoor over een vergunning beschikt. Kleine hoeveelheden asbestcementafval kan u verpakt afleveren op uw recyclagepark. Een grotere hoeveelheid asbestcementafval kan u laten ophalen aan huis of door uw aannemer laten afvoeren.

Indien eenvoudig bereikbaar asbestafval aanwezig is, moet u dit wegnemen om een asbestveilige toestand te verkrijgen. Is het niet eenvoudig bereikbaar, dan moet u maatregelen nemen zodat het geen risico kan vormen voor de mensen of het leefmilieu.

## Onroerend erfgoed

Op de databank van het agentschap Onroerend Erfgoed [geo.onroenderfgoed.be](http://geo.onroenderfgoed.be) kan u nakijken of uw gebouw een beschermd onroerend erfgoed is.

Het beschermingsbesluit verduidelijkt wat er precies beschermd is: bv. het geheel van de constructie en omgeving, enkel de constructie, enkel delen van de constructie of cultuurgoederen. Het besluit vermeldt ook welke vorm van bescherming van toepassing is: monument, cultuurhistorisch landschap, stads- en dorpsgezicht of archeologische site.

Voorliggend asbestattest geeft u advies over hoe om te gaan met asbesthoudend materiaal. Indien het asbesthoudend materiaal ook een beschermd statuut heeft, kan u advies vragen aan het agentschap Onroerend Erfgoed. Zo vermijdt u dat u de erfgoedwaarde van het beschermd onroerend erfgoed aantast. Ook komt u zo te



weten of er een melding of toelating nodig is om het asbesthoudende beschermde materiaal te mogen verwijderen.

Het agentschap is bereikbaar via:

- telefoon: 02 553 16 50
- e-mail: [info@onroenderfgoed.be](mailto:info@onroenderfgoed.be)
- website: <https://www.onroenderfgoed.be/contact>

## Wanneer mijn asbestattest laten vernieuwen?

### Geldigheidsduur

Doorheen de tijd kan de situatie in of rondom een gebouw wijzigen. Ook de toestand en het risico van aanwezige asbestmaterialen kan veranderen. Daarom vermeldt het voorblad van uw asbestattest een datum tot wanneer het geldig is. Daarna kan u het niet meer gebruiken bij een verkoop en moet u het laten vernieuwen door een asbestdeskundige. Die komt opnieuw ter plaatse om de toestand te controleren en indien nodig wijzigingen te rapporteren voor het nieuwe asbestattest. Enkel bij een verkoop mag de geldigheidstermijn niet verstreken zijn. Om te voldoen aan de mijlpaal 2032 maakt dat niet uit. De vernieuwing van een asbestattest zal in regel minder kosten dan de eerste opmaak van een volledig asbestattest.

In het geval de asbestdeskundige geen asbest heeft aangetroffen, vermeldt het asbestattest (afgeleverd vanaf datum 8 april 2024) voor de geldigheidsduur “onbeperkt (tenzij de toestand wijzigt)”. Er kunnen wel nog niet-geïnspecteerde asbestmaterialen verborgen in wanden of vloeren aanwezig zijn. Daarom laat u voorafgaand aan werken best een aanvullend onderzoek uitvoeren.

### Gewijzigde toestand

Ongeacht de (onbeperkte) geldigheidsduur van uw asbestattest moet u als eigenaar uw asbestattest toch binnen een termijn van één jaar laten vernieuwen als er sprake is van een gewijzigde toestand. Dit is het geval als:

- er nieuwe asbestmaterialen zijn aangetroffen (die niet weggenomen worden);
- de acties, vermeld op het voorblad, werden uitgevoerd waardoor de toestand van niet-asbestveilig naar asbestveilig wijzigt;
- de toestand van de asbestmaterialen zichtbaar gewijzigd is door een calamiteit of een incident.

Contacteer een asbestdeskundige om uw asbestattest te laten vernieuwen. U vindt de lijst op [www.asbestinfo.be](http://www.asbestinfo.be).

## Meer weten?

De Vlaamse overheid bundelt alle informatie rond asbest en haar beleid op de website [www.asbestinfo.be](http://www.asbestinfo.be). U vindt er de meest actuele informatie over hoe u moet omgaan met asbest en welke ondersteuning er bestaat. Zo kan u steeds goed geïnformeerd aan de slag met uw asbestattest.

# Begrippenlijst

Begrip	Toelichting
<b>Asbestmateriaal</b>	<p>Verzamelbegrip voor de aangetroffen asbestverdachte materialen en asbestverdachte afvalstoffen die deel uitmaken van een constructie en een impact hebben op de asbestveiligheid.</p> <p>Asbestverdacht betekent dat de asbestdeskundige op basis van wat hij visueel en auditief vaststelt, oordeelt dat het vermoedelijk asbest bevat. Een asbestverdacht(e) materiaal of afvalstof beschouwen we als asbesthoudend tenzij een laboanalyse aantoont dat het niet-asbesthoudend is.</p>
<b>Hechtgebonden asbestmateriaal</b>	Asbestmaterialen die in oorsprong hoofdzakelijk uit een bindmiddel bestaan dat de asbestvezels stevig bindt: cement, bitumen, mastiek, kunststof of lijm.
<b>Niet-hechtgebonden asbestmateriaal</b>	Alle andere asbestmaterialen. Ze bevatten in oorsprong nauwelijks bindmiddel of bestaan uit een bindmiddel dat de asbestvezels nauwelijks bindt. Voorbeelden hiervan zijn leidingisolatie, pleisterwerk, Pical-platen, koorden, ...
<b>Aanvullend onderzoek met destructieve handelingen</b>	Bij een aanvullend onderzoek met destructieve handelingen gaat een asbestdeskundige materialen demonteren en beschadigen om onderliggende of ingesloten asbestverdachte materialen te inspecteren. Dit is nodig voor de start van werken zoals sloop- en renovatie of voor herstellings- of onderhoudswerken. Standaard voert de asbestdeskundige een niet-destructief onderzoek uit. Als opdrachtgever kan u een aanvullend onderzoek met destructieve handelingen aanvragen via de opdrachtovereenkomst.
<b>Inspectieprotocol</b>	Het inspectieprotocol is de wettelijke procedure die een asbestdeskundige moet volgen om een correcte asbestinventarisatie uit te voeren voor het opmaken van een standaard asbestattest. Het legt vast welke handelingen minimaal nodig zijn (standaard verplichtingen) en hoe die uitgevoerd moeten worden.
<b>Risicobeheersmaatregel</b>	Een maatregel die het risico dat uitgaat van een asbestverdacht materiaal verlaagt van een verhoogd of hoog risico naar een laag risico. De maatregel moet de kans op het vrijkomen of het inademen van asbestvezels verlagen.
<b>Eenvoudig bereikbaar</b>	Asbestmaterialen zijn eenvoudig bereikbaar indien ze waarneembaar en weg te nemen zijn zonder impact op de stabiliteit en erfgoedkenmerken van een constructie. Ze moeten ook onbedekt zijn tenzij de bedekking kan weggenomen worden zonder het te beschadigen of tenzij de bedekking louter bestaat uit een dunne laag verf, coating, behang, kunststof of textiel.
<b>Zorgvuldig of veilig beheer</b>	<p>Zorgvuldig of veilig beheer betekent:</p> <ul style="list-style-type: none"> <li>• de toestand van asbestmaterialen met een laag risico behouden;</li> <li>• een verhoogd of hoog risico van niet-eenvoudige bereikbare asbestmaterialen en -afval verlagen naar een laag risico (risicobeheersmaatregel) en behouden.</li> </ul>

<b>Eenvoudige handelingen</b>	<p>Begrip uit de wetgeving dat de methode beschrijft voor de verwijdering van asbestmaterialen die een werknemer met opleidingsattest “eenvoudige handelingen” of een particulier zelf mag uitvoeren. Alle andere asbestverwijderingen mogen enkel door erkende asbestverwijderaars worden verwijderd.</p> <p>Deze verwijderingsmethode betekent dat het asbestmateriaal eenvoudig kan weggenomen worden (bv. door het los te schroeven) met minimale risico's op beschadiging waarbij asbestvezels kunnen vrijkomen. Bijvoorbeeld voor asbestcement leien of golfplaten.</p>
<b>Hermetische zone</b>	<p>Begrip uit de wetgeving dat de methode beschrijft voor de verwijdering van asbestmaterialen waarbij er een grote kans bestaat op het vrijkomen van asbestvezels. Een soort luchtdichte tent bestaande uit een houten structuur en plastic folie wordt opgebouwd rondom het te verwijderen asbestmateriaal. Binnen deze hermetische zone wordt een onderdruk gecreëerd zodat eventueel vrijkomende asbestvezels niet kunnen ontsnappen. Deze methode mogen enkel erkend asbestverwijderaars gebruiken.</p>
<b>Couveusezak</b>	<p>Begrip uit de wetgeving dat de methode beschrijft voor de verwijdering van asbestmaterialen waarbij met plastic folie plaatselijk een soort luchtdichte couveuse rondom het asbestmateriaal wordt gemaakt. Enkel erkende asbestverwijderaars mogen deze verwijderingsmethode gebruiken. Ze kan maar zelden worden toegepast, bijvoorbeeld om kleine trajecten leidingisolatie te verwijderen in de buitenlucht.</p>
<b>Erkend asbestverwijderaar</b>	<p>Aannemers erkend voor de verwijdering van asbestmaterialen via “eenvoudige handelingen” maar ook voor asbestverwijderingen via de methodiek van “hermetische zone” of “couveusezak”.</p>
<b>Roerend goed</b>	<p>Objecten of goederen die niet duurzaam verbonden zijn met een constructie of in de grond om ter plaatse te blijven. Het gaat over losse, verplaatsbare zaken zoals bijvoorbeeld gereedschap, voertuigen of materieel. Indien ze asbestverdacht zijn, maken ze toch geen deel uit van de asbestmaterialen waarvoor acties nodig zijn om een asbestveilige toestand te verkrijgen of behouden.</p>