

PROVINCIE OOST-VLAANDEREN STAD GERAARDSBERGEN

BOUWHEER

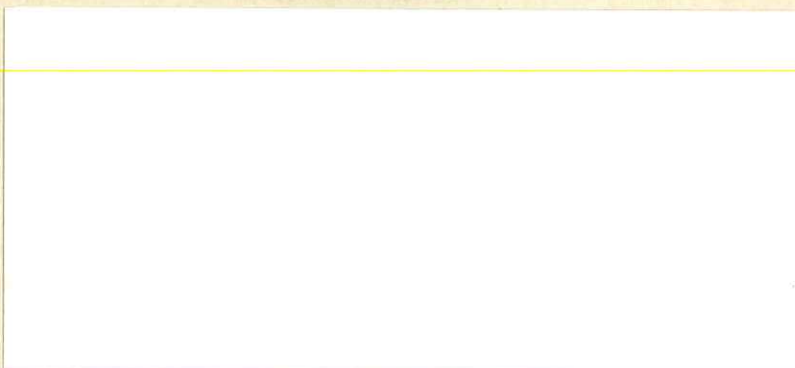

ONTWERP

BOUWEN VAN EEN WONING

GELEGEN TE

9506 GERAARDSBERGEN
AALSTSESTEENWEG

GEKADASTREERD

SMEEREBBE
SECTIE A
DEEL NUMMERS 443f en g
LOT 2
GROOT 18 a 34 ca

BOUWHEER

ARCHITECT

VANDER LINDEN Tuur
9500 GERAARDSBERGEN
HEUVELSTRAAT 80

054 41.45.93

Gezien door het College van
Burgemeester en Schepenen
der stad Geraardsbergen om
gehecht te worden aan zijn
besluit van

06.07.92

De Burgemeester,

De Secretaris,



UITVOERINGS-
PLAN

920401

SCHAAL 1:50
DATUM 12 05 92
BLAD 01

PLAN GELIJKVLOERS

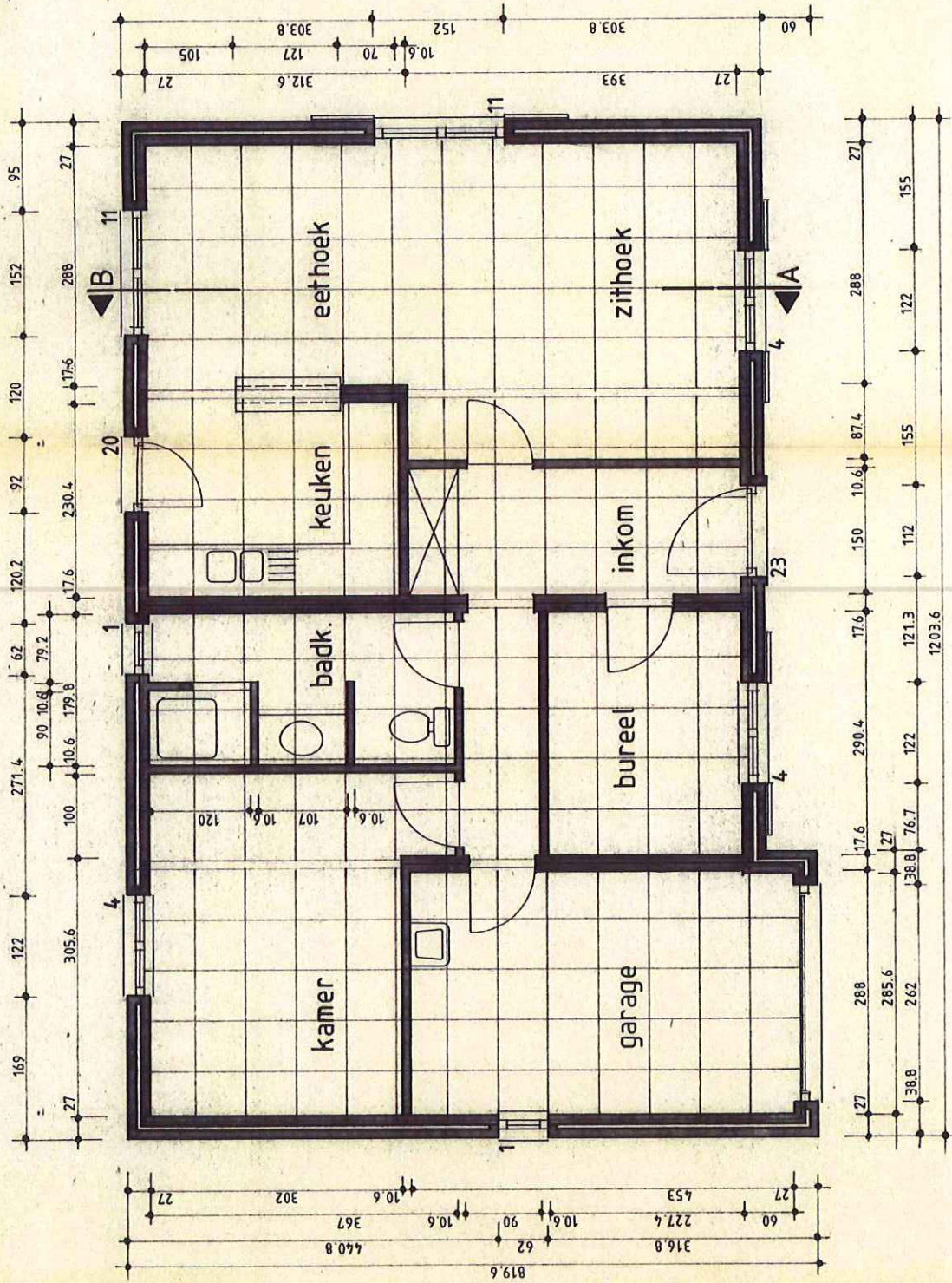

ZIJ

八



DOORSNEDE AB

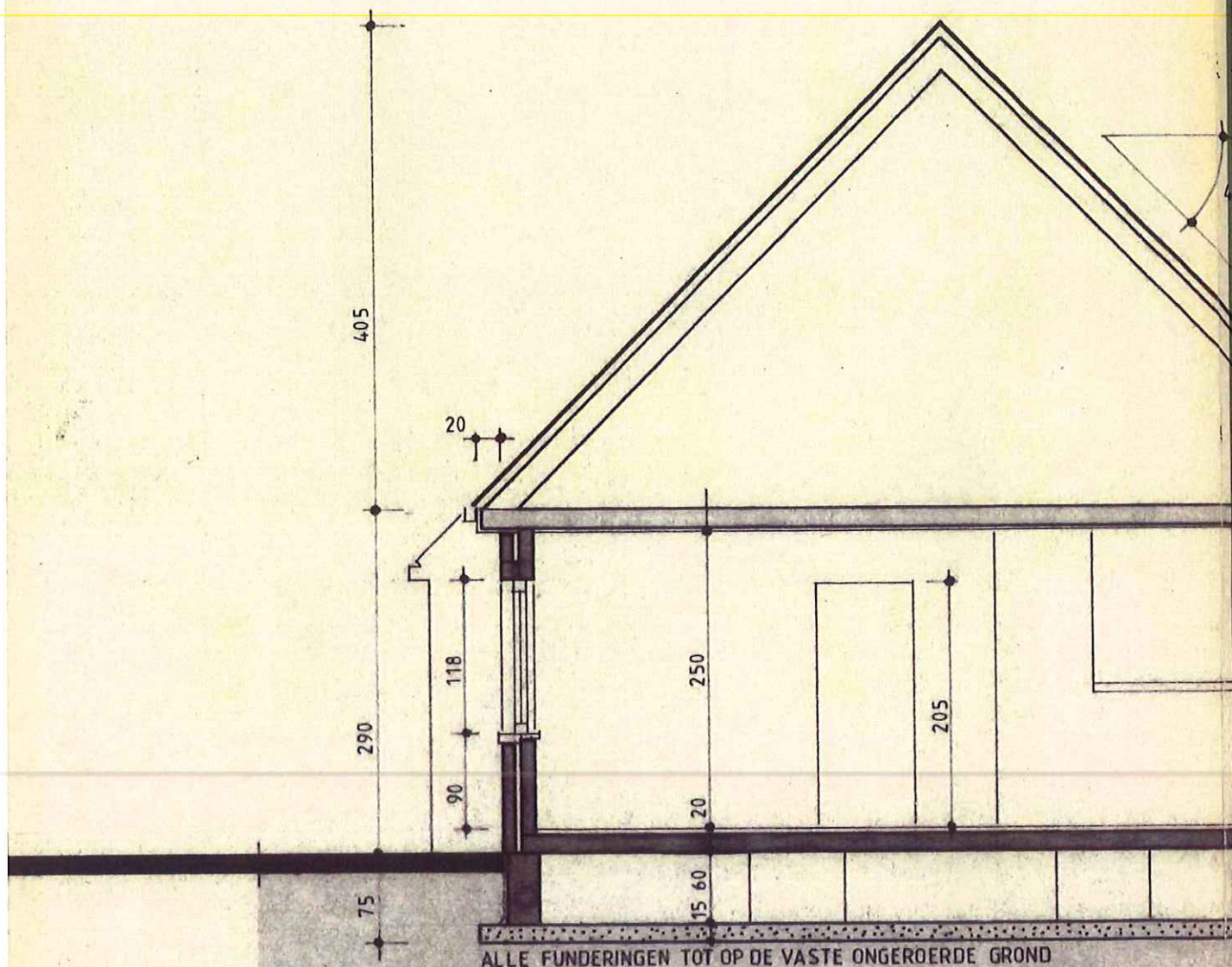

SITUATIEPLAN

1 : 10000

