

ZETEL ANTWERPEN
Van der Sweepstraat 3 bus 44
2000 Antwerpen
Tel. 03 216 28 90
Fax 03 238 86 65

ZETEL BRUSSEL
Clovislaan 15
1000 Brussel
Tel. 02 230 81 82
Fax 02 230 80 08

Antwerpen.

O. ref.: _____

U. ref.: _____

VERSLAG NR. : 169/1009 17/02

PROCES-VERBAAL OVER HET ONDERZOEK VAN EEN ELEKTRISCHE LAAGSPANNINGSINSTALLATIE

ADRES INSTALLATIE : 266 Antwerpen.

Sint-Jansplein 59 3de.

EIGENAAR : Jacobs.

Adres : 266 Antwerpen, Sint-Jansplein 59

OPDRACHTGEVER : Idem.

Adres : _____

INSTALLATEUR : _____

Adres : _____

BTW of IK : _____

EAN: _____

Ref.: _____ Teller nr. _____

Index : _____

Datum van het onderzoek : 17/09/2010 Aard van het onderzoek : gelijkvormigheidsonderzoek - controlebezoek volgens :

(AREI art. 270) (AREI art. 271) (AREI art. 276) (AREI art. 276bis) (ARAB art. 262) (K.B. 2-6-2008) (T.R. art. 231) (Voorschr. DNB)

Aard installatie : Nieuwe - Uitbreiding - Wijziging - Voorlopig - Verzwaring - verkoop wooneenheid: Type der lokalen : App 3de

Begin werken : Fundering vóór na 1.10.81 - Elektrische installatie vóór na 1.10.81 - 1.1.83 AREI art. 86

Aansluiting : Spanning : ~~men~~ 230 V Bescherming van de aansluiting : 40 A max. autom.

Voedingskabel hoofdbord : 2 X 6 mm² Alg. schakelaar : type ADS 40A 3comf

Type van de aardelektrode : ~~lus~~ - ~~baren~~ - ~~pennen~~ - ~~horizontale geleider~~ Schema : TT

Aantal borden : 1 ; Aantal eindstroombanen : 12 ; RA : 2,8 Ohm; RI tot 260 MOhm

Uitwendige invloedsfactoren : _____

BESCHRIJVING : Stroombanen zie eendraadskema's.

UITGEVOERDE CONTROLES : zie verso

VASTGESTELDE INBREUKEN EN/OF NOEDS : Geen.

	PROCES-VERBAAL VAN HET
	GELIJKVORMIGHEIDSONDERZOEK
	gezien op
	de aanwezigheid van de stroomverdelers
	naam
	handtekening

PLICHTEN VAN DE EIGENAARS, BEHEERDERS OF HUURDERS : Zie keerzijde.

- BESLUIT
- De installatie is conform. De ingangsklemmen van de algemene ADS werden verzegeld en de ééndraads- en situatieschema's werden voor gezien getekend. De installatie dient opnieuw gecontroleerd uiterlijk op 17/09/2015 (art. 271 AREI) alsook vóór de ingebruikname van elke belangrijke wijziging of beduidende uitbreiding, uitgevoerd voor deze datum.
 - De installatie is niet conform.
 - De installatie mag in dienst blijven indien zonder vertraging wordt voldaan aan de vastgestelde inbreuken en de gepaste maatregelen getroffen worden opdat de installatie geen gevaar vormt voor personen of goederen. De installatie is niet conform. De installatie dient opnieuw gecontroleerd te worden door (hetzelfde) organisme uiterlijk op _____

DE AGENT-ONDERZOEKER : 169 Cocho J
nr. + naam + handtekening

De directeur,

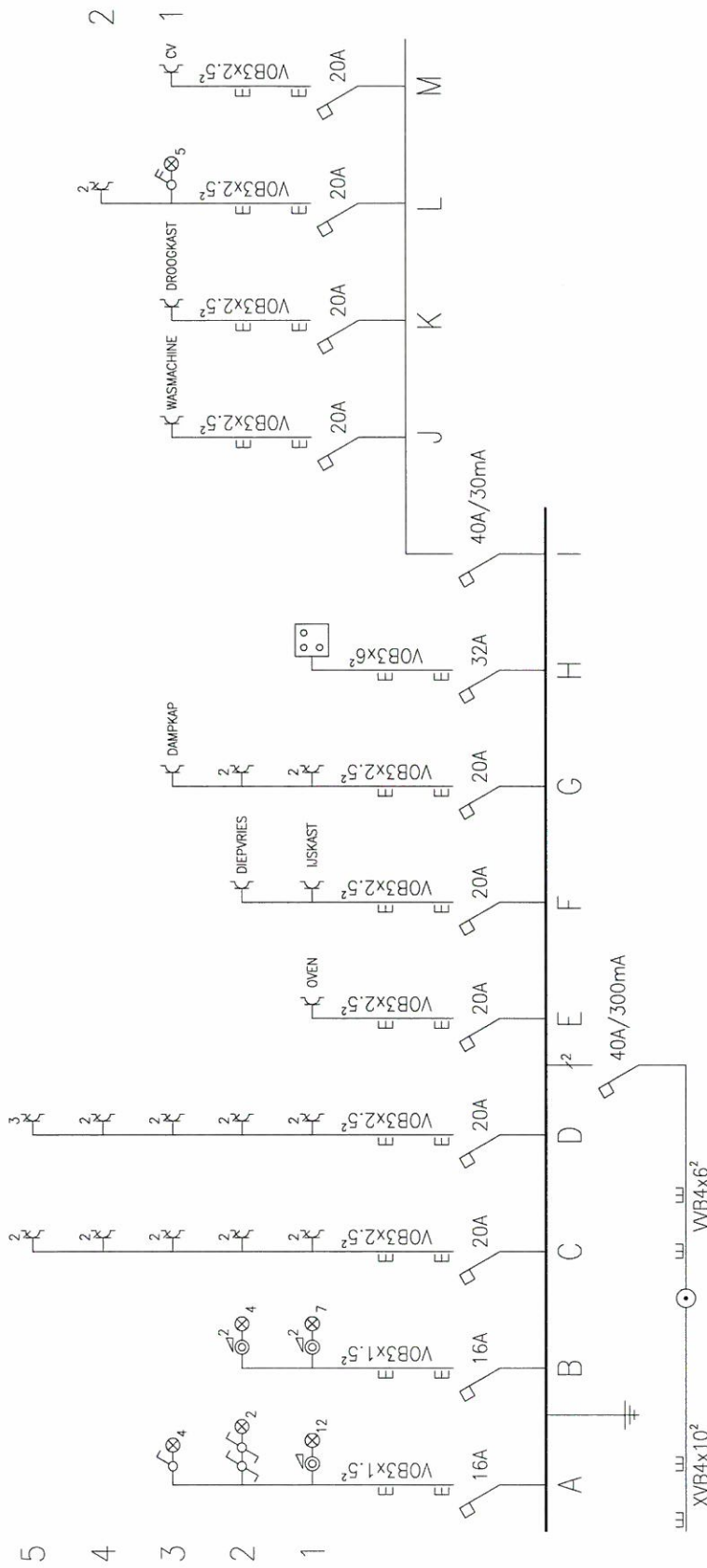

Sint-Jansplein 59 V3R
2060 Antwerpen
ELEKTRISCH SCHEMA (eendraadsschema)

Controle—installing		Eigenaar	
Naam:	<i>Bru 169 Godel</i>	Naam:	JACOBS, Frederick
Handtekening:	<i>[Signature]</i>	Handtekening:	
Datum:	<i>19/09/2010</i>	Datum:	22/06/2010

VERDIEPING 3

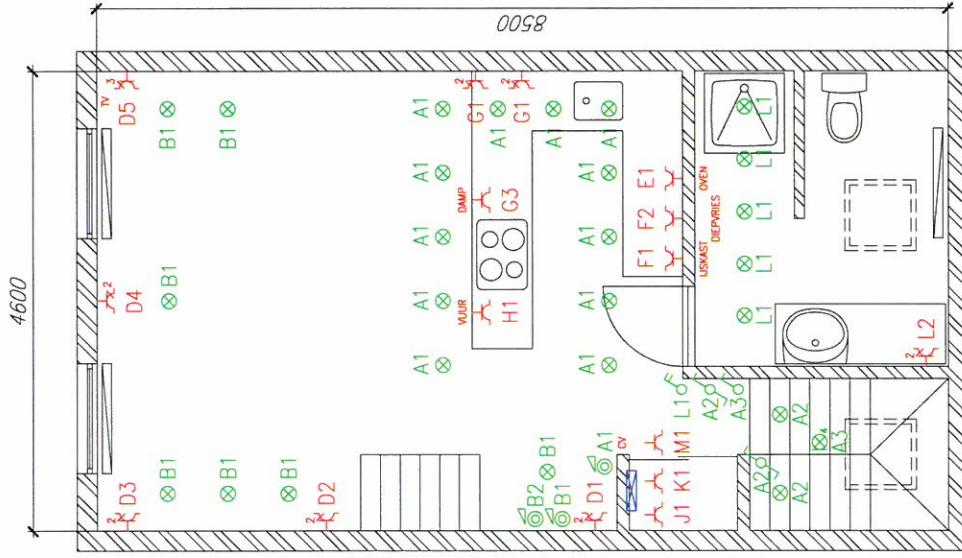

VERDIEPING 4

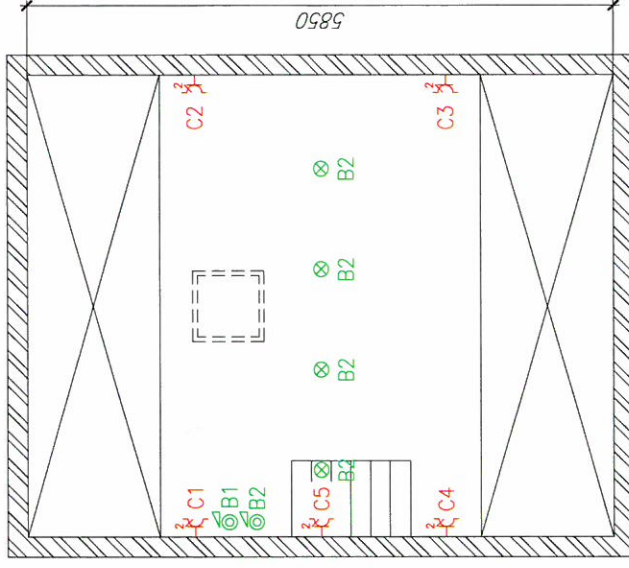

BTV 169 00065
12/09/2010

Sint-Jansplein 59 V3R
2060 Antwerpen
ELEKTRISCH SCHEMA (situatieschema)