



Verslag

VERSLAG NR

GEN/15/61423718/00/NL/000

Origineel



Uw klantnummer: 100113129

Contractnummer: 2236406/4000



040 - INSP

Verslag van controle van elektrische installaties op laagspanning en op zeer lage spanning

Smeerebbestraat 36, 9506 Geraardsbergen



Uitgevoerd op:

11/12/2024 13:47 - 14:52



Uitgevoerd door: KOEN VOLCKAERT (2209)

Conform

IDENTIFICATIE VAN DERDEN

Eigenaar

Naam, Voornaam De Loor - Torrelle

Adres Smeerebbestraat 36 - 9506 Geraardsbergen

Opdrachtgever van de controle

Naam, Voornaam Mr.Lievens

Adres Pijperzele 36A, 9620 Zottegem

IDENTIFICATIE VAN DE ELEKTRISCHE INSTALLATIE

Vincotte ID	100 315 357
Adres	Smeerebbestraat 36, 9506 Geraardsbergen
EAN-code	541 448 820 063 798 164
Netbeheerder naam	Fluvius
Nr Teller	1LGZ0470389728
Index 1.8.1 verbruik dag	183
Index 1.8.2 verbruik nacht	213
Index 2.8.1 injectie dag	0
Index 2.8.2 injectie nacht	0
Gecontroleerde installatie	- Wooneenheid
Type installatie	Huishoudelijke installatie

VINCOTTE vzw

Erkend controleorganisme | Externe Dienst voor Technische Controles op de werkplaats (EDTC)
Maatschappelijke zetel : Jan Olieslagerslaan 35 1800 Vilvoorde België tel: +32 9 244 78 30 buildingreportingnorth@vincotte.be
BTW BE 0402.726.875 RPR Brussel BNP Paribas Fortis: BE25 2100 4144 1482 BIC : GEBABEBB

GEGEVENS VAN DE CONTROLE

Basis van onderzoek	- AREI - Boek 1 van het koninklijk besluit van 08/09/2019 tot vaststelling van Boek 1 betreffende de elektrische installaties op laagspanning en op zeer lage spanning, Boek 2 betreffende de elektrische installaties op hoogspanning en Boek 3 betreffende de installaties voor transmissie en distributie van elektrische energie (B.S. 28/10/2019)
Type controle	- 6.5. Controlebezoek
Datum van de uitvoering van de installatie	- Vanaf 01/10/1981 & vóór 01/06/2020

GEGEVENS VAN DE ELEKTRISCHE INSTALLATIE

Voeding	Via meters DNB
Bescherming aansluiting	- Nominale waarde van de geplaatste bescherming - Max. toegelaten waarde van de bescherming van de aansluiting
Nominale waarde van de geplaatste bescherming (A)	40
Max. toegelaten waarde van de bescherming van de aansluiting (A)	40
Type van de algemene schakelaar	- Differentieelscheidingsschakelaar
Doorsnede leiding voeding bord (mm ²)	16
Voedingsleiding - Type	VOB
Spanning (V)	- 230 V AC
Groene energiemeter	Niet aanwezig

BESCHRIJVING VAN DE ELEKTRISCHE INSTALLATIE

LS-bord: Bord 1

Plaats van opstelling	Garage
Aardverbindingssysteem	- TT
Aantal kringen	25

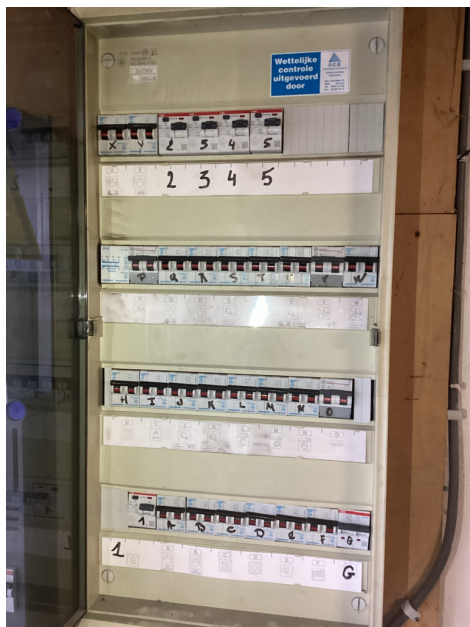

(Elektrisch bord)

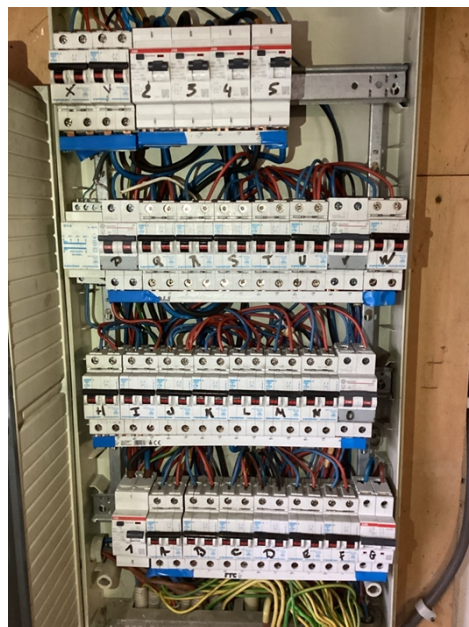

(Elektrisch bord - binnenkant)

LS-bord: Bord 2

Plaats van opstelling	Berging
Aardverbindingssysteem	- TT
Aantal kringen	7



(Elektrisch bord)

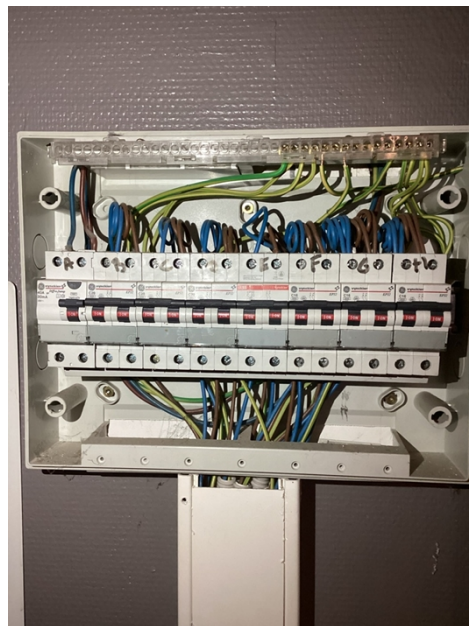

(Elektrisch bord - binnenkant)

SCHEMA'S, PLANNEN EN DOCUMENTEN VAN DE INSTALLATIE

Eendraadsschema's	Referentie	De Loor - Torrelle
	Datum	11/12/2024
Eendraadsschema's	Versie	1
Situatieplannen	Referentie	De Loor - Torrelle
	Datum	11/12/2024
	Versie	1

RESULTATEN VAN DE CONTROLE

Uitgevoerde controles

Uitvoering van de elektrische installatie overeenkomstig de eendraadsschema's en de situatieplannen	OK (visuele controle)
Test werking van de differentieelstroominrichtingen (testknop)	OK
Test werking van de differentieelstroominrichtingen (foutlus)	OK
Visuele controle van vast of vast opgesteld materieel dat gevaar kan opleveren voor personen en goederen	OK (visuele controle)
Visuele controle van verplaatsbaar materieel dat gevaar kan opleveren voor personen en goederen	Niet van toepassing / nazicht niet mogelijk
Beschermingsmaatregelen RA	OK
Beschermingsmaatregelen OA	OK
Continuïteit van de equipotentiale verbindingen (hoofd- en bijkomende) en van de beschermingsgeleiders	OK
Overeenstemming tussen de geïnstalleerde beschermingsinrichtingen tegen overstroom en de doorsneden	OK
De eventuele foto's ter illustratie van bv. inbreuken, opmerkingen, nota's, ... worden als voorbeeld gegeven en zijn niet limitatief.	
Alleen de zichtbare en toegankelijke delen van de installatie werden gecontroleerd.	

Metingen en beproevingen

Type van aardelektrode	Verticaal in de grond gedreven geleiders / staven / pennen
Aardingsweerstand LS - Re (Ohm)	20.2
Algemeen isolatieniveau (Mohms)	0.64

Vastgestelde inbreuken

- Nihil

Opmerkingen

- Nihil

BESLUIT VAN DE CONTROLE

De in dit verslag beschreven installatie voldoet aan de voorschriften vermeld in de rubriek "gegevens van de controle".

Het volgend controlebezoek moet worden uitgevoerd uiterlijk vóór 11/12/2049.

De eendraadsschema's en situatieplannen van de installatie werden opnieuw gedateerd en ondertekend.

De ingangsklemmen van de differentieelstroominrichting(en) geplaatst aan het begin van de installatie werden niet verzegeld.



Ir F. Dewint
Directeur Generaal

VERWIJZING NAAR DE REGLEMENTAIRE VOORSCHRIFTEN

Dit verslag dient bewaard te worden in het dossier van de elektrische installatie en dit dossier dient elke aangebrachte wijziging te vermelden.

De Federale Overheidsdienst die Energie onder zijn bevoegdheid heeft moet onmiddellijk in kennis worden gesteld van elk ongeval waarvan personen het slachtoffer zijn en dat rechtstreeks of onrechtstreeks te wijten is aan de aanwezigheid van elektrische installaties.

Bijlagen

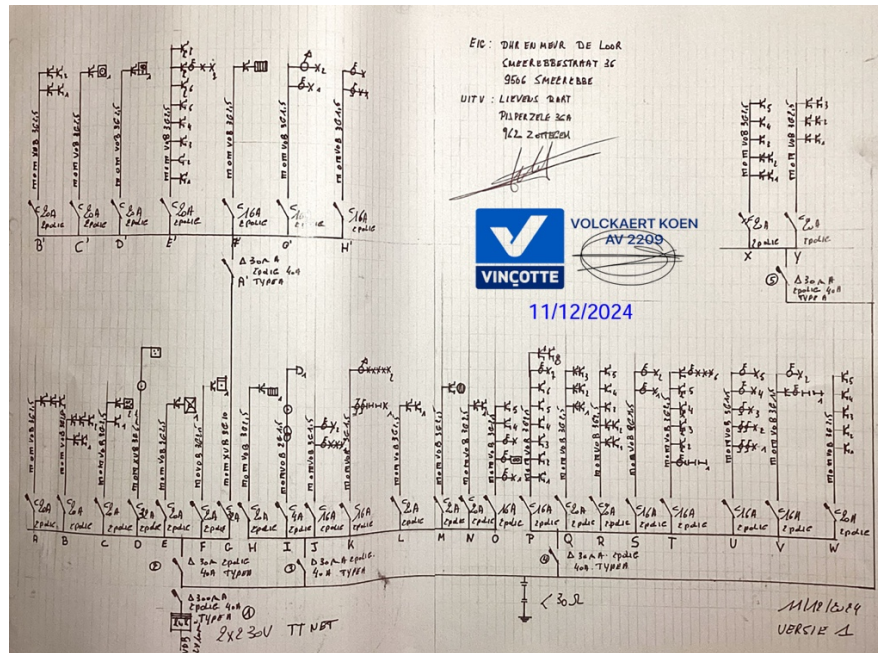

(Eendraadsschema's)

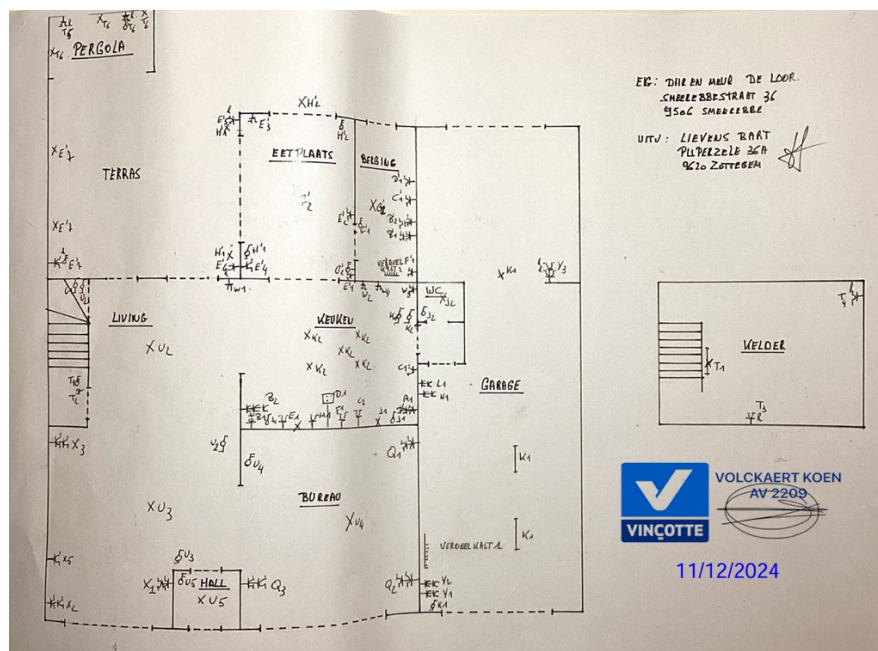

(Situatieplannen)

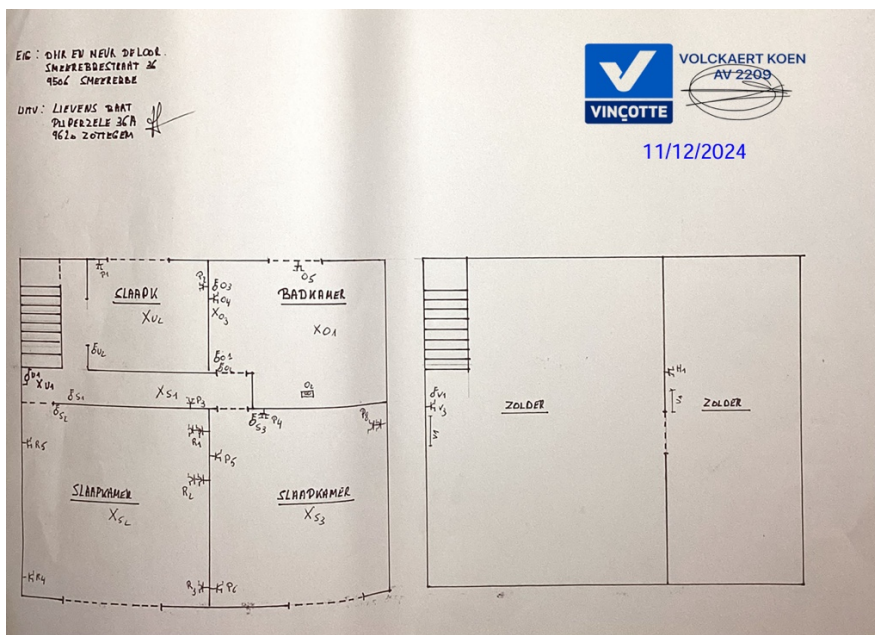

(Situatieplannen)