

EERSTE VERDIEPING - 1/50

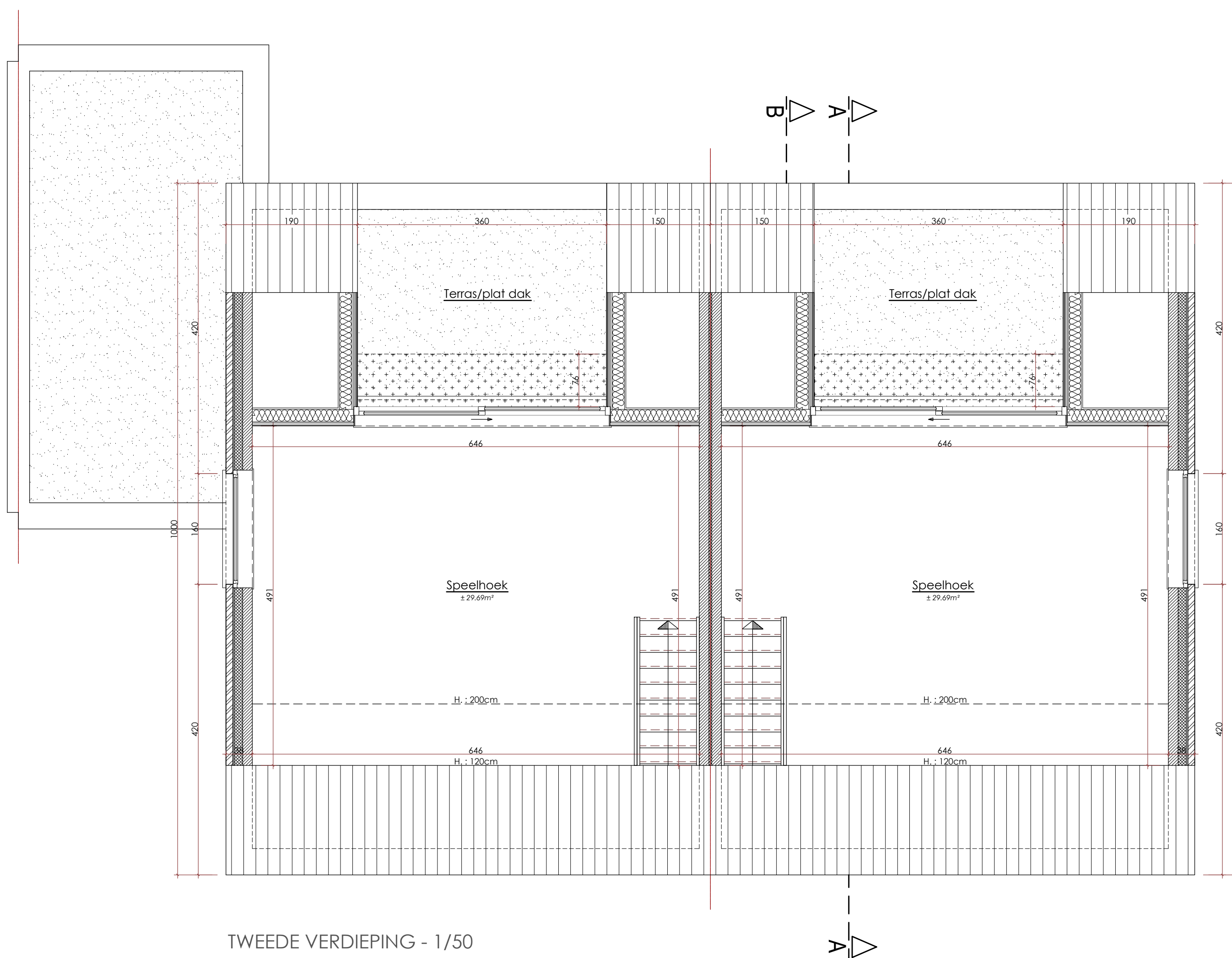

TWEDE VERDIEPING - 1/50



OMGEVINGSPLAN - 1/2.500



LIGGINGSPLAN - 1/1.000

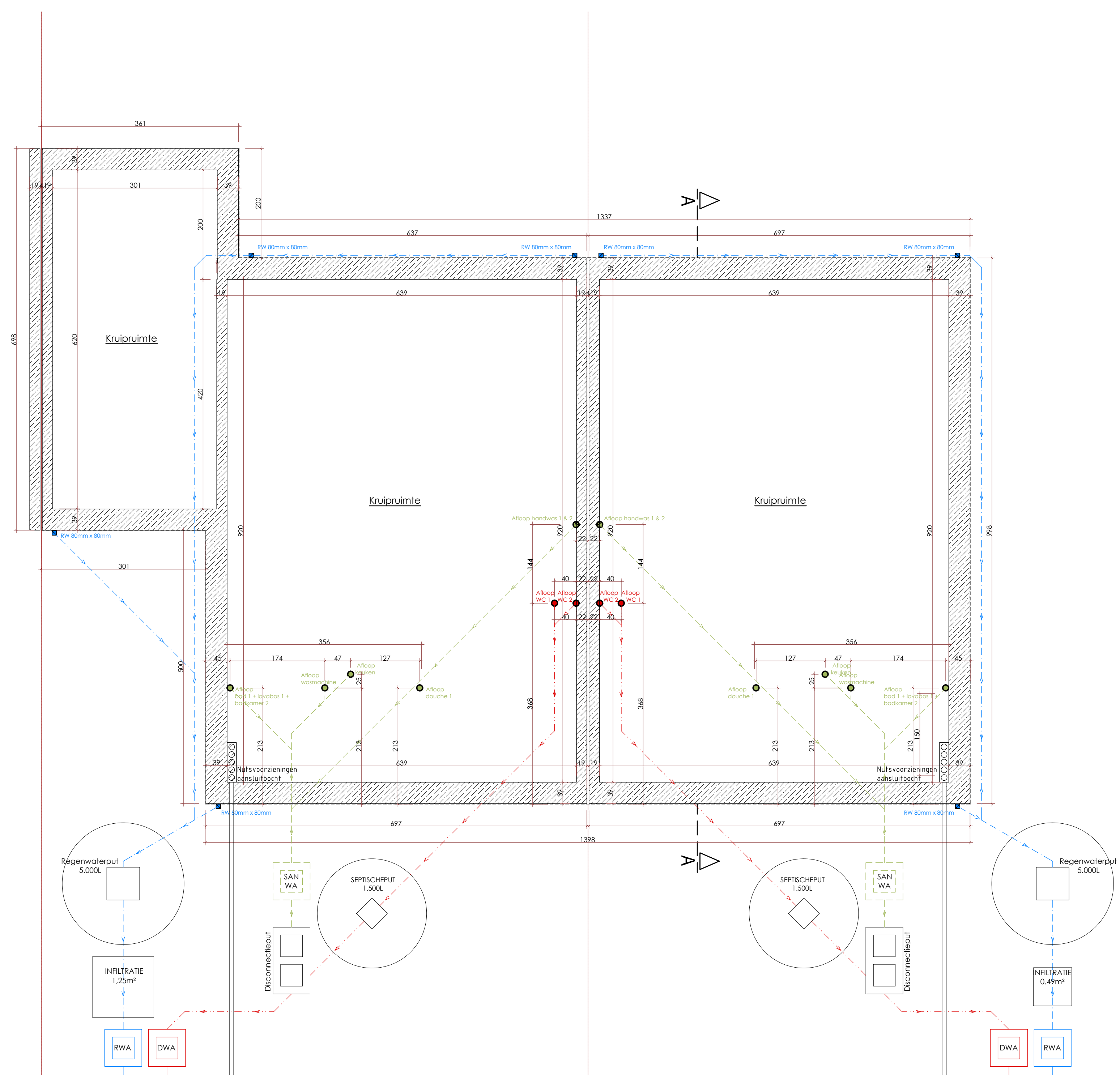

FUNDERINGS & RIOLERINGSPLAN - 1/50

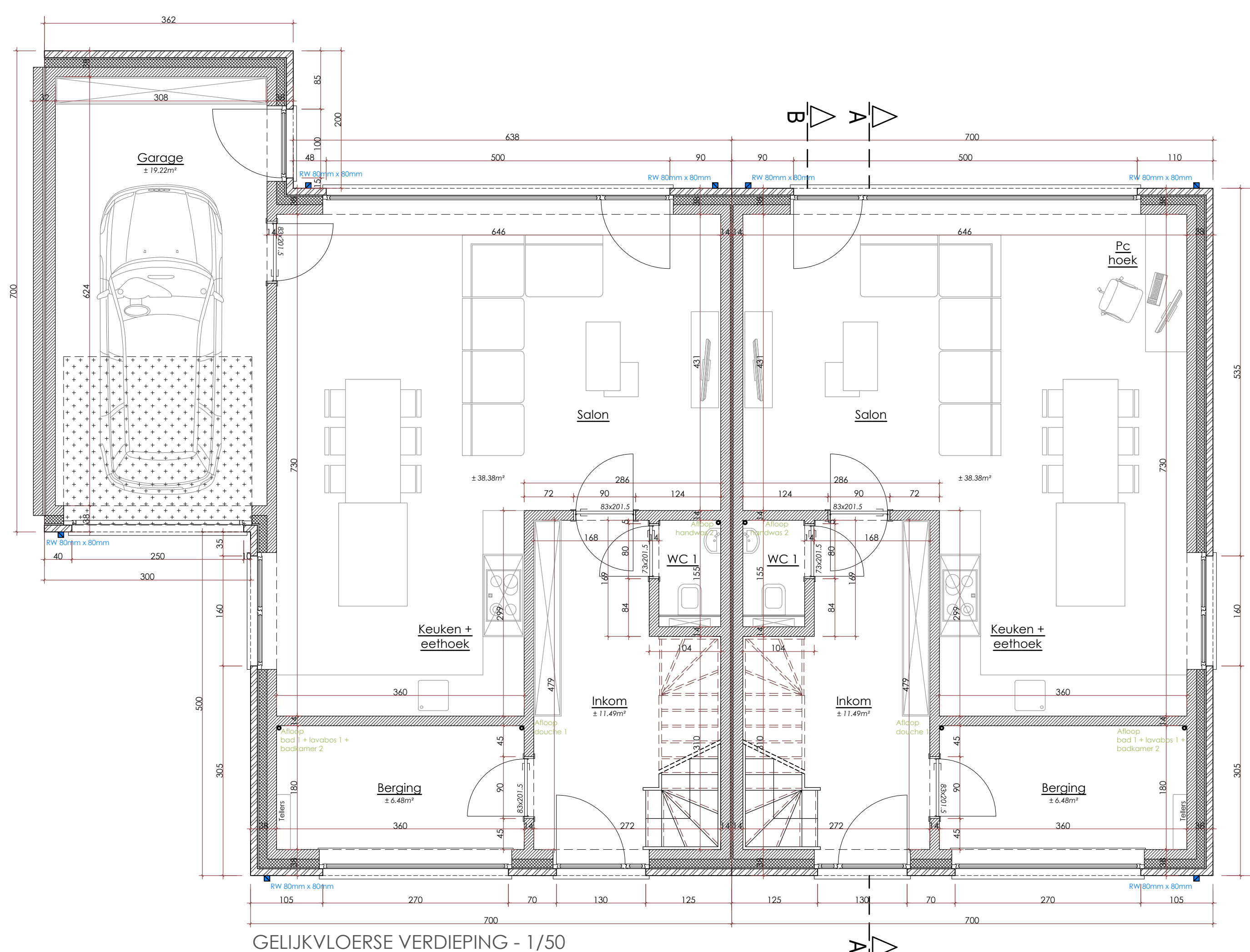

GELUKVLOERSE VERDIEPING - 1/50

#### GEVELMATERIALEN :

- Wit-grijs geventeerde gevelsteen type illuzo
- Zwarte aluminium ramen
- Dakrand in aluminium
- Zwarte keramische dakpannen
- Dorpels in blauwe steen
- Regenwaterafvoerpijpen in zink
- Dakgoten in PVC

#### VLAAMS-BRABANT HAACHT

#### BOUWEN VAN TWEE EENGEZINSWONING

Assent, zn - 3150 Wespelaar

3de afdeling, sectie A delen nr 261 A en 261 K3 (LOT 16A)

#### BOUWVERGUNNING

#### LIGGINGSPLAN

#### OMGEVINGSPLAN

#### PLANNEN

Bouwheer:

Dhr en Mevr DONGHI-BUELENS  
Minneveldstraat, 173  
3070 Kortenberg

Tel.: 02 / 759 93 34

Handtekening:

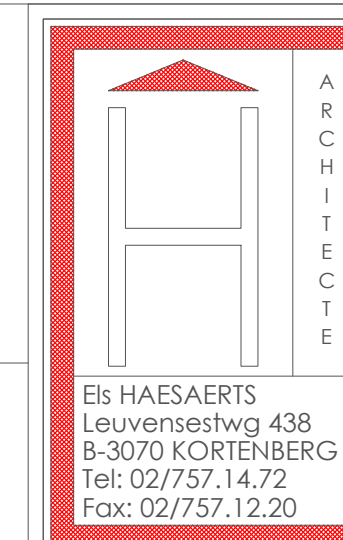

HANDTEKENING:

Datum:	Schaal:	Dossier nr.:	Plan nr.:	Ind.:
11.01.2017	1/200 1/50	.....	009 (1-2)	