

## Keuringsverslag van een elektrische laagspanning- en zeer lage spanningsinstallatie

NIET CONFORM

Datum keuring: 28/03/2025

Inspecteur: Jetske Augustijnen

Mentor:

Installateur: -

ID-label:

Klantreferentie:

B.T.W. nr.:-

Merk en type meettoestel: Metrel MI3155

Serienummer: 21251301

Datum verslag: 30/03/2025

### Plaats van het onderzoek

Straatnaam Brusselsesteenweg  
Huisnummer 296  
Busnummer A  
Postcode 1730  
Gemeente ASSE  
Land België

### Eigenaar

Naam -  
Straatnaam Brusselsesteenweg  
Huisnummer 296  
Busnummer -  
Postcode 1730  
Gemeente ASSE  
Land België

### Installateur

Naam -  
BTW nr. -  
Telefoonnummer -  
E-mail -

Type : woning

EAN : 541448860013321116

Teller Nr.: : 1SAG3100060842

Afbeelding schakel- en verdeelbord:



### Aard onderzoek:

Netbeheerder: FLUVIUS  
Aantal borden: 1  
Aardelektrode: Aardingslus

Controlebezoek van een huishoudelijke installatie volgens (KB 08/09/2019) - AREI Boek 1- 6.5. en 4.2.4.3.

Spanning: 3-230V

Meter / bord verbinding: 10 mm²

Max beveiliging: 25 A

Aantal kringen: 36

Ri algemeen: 0,2 MΩ

RE: 25,0 Ω

NOK

OK

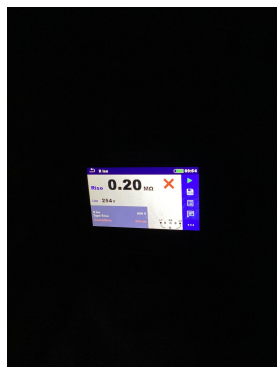

**DIFFERENTIEELSTROOMINRICHTING**

| ΔI (mA) | In (A) | In - andere (A) | I <sub>st</sub>  | Type | Beveiligde kringen | Test | x 2,5 |
|---------|--------|-----------------|------------------|------|--------------------|------|-------|
| 30      | 40     |                 | 22,5kA2s (3000A) | A    | 5                  | OK   | OK    |
| 300     | 40     |                 | 22,5kA2s (3000A) | A    | 36                 | OK   | OK    |

**BESCHRIJVING INSTALLATIE**

| Aantal kringen | Curve | Bescherming IN (A) | (andere) | P | Sectie (mm²) |
|----------------|-------|--------------------|----------|---|--------------|
| 2              | C     | 10                 |          | 2 | 1,5          |
| 7              | C     | 16                 |          | 2 | 1,5          |
| 6              | C     | 16                 |          | 2 | 2,5          |
| 18             | C     | 20                 |          | 2 | 2,5          |
| 1              | C     | 25                 |          | 2 | 2,5          |
| 1              | C     | 25                 |          | 3 | 4            |
| 1              | C     | 40                 |          | 4 | 10           |

**Visueel nazicht (algemeen)** NOK  
**Aansluitingen** OK  
**Equipotentiale verbindingen** OK  
**Continuïteit** OK

**Directe aanraking** NOK  
**schema in bijlage door Aceg vzw** NA  
**Doorsnede geleiders** OK  
**Verlichting / toestellen** NVT

**Indirecte aanraking** NOK

**OPMERKINGEN - INBREUKEN - NOTA'S**

- I1.02 Eéndraadschema van de installatie komt niet overeen met de werkelijkheid. (Boek 1 Afdeling 2.12 - 2.13 en 3.1.2 en 9.1.2) Kring 25A?
- I2.02 De waarde van de isolatieweerstand van één of meerdere stroombanen is kleiner dan 0,5M ohm. (Boek 1 Onderafdeling 6.4.5.1.) Kring 3,15,17,23,26
- I6.01 De differentieelschakelaar aan het begin van de huishoudelijke installatie is niet verzegelbaar. (Boek 1 Onderafdeling 4.2.4.3.)
- I8.14 Elektrische leidingen zijn niet ingevoerd, zodat een continue bescherming verzekerd is. (Boek 1 Onderafdeling 5.2.6.1.)
- I8.17 De niet-gebruikte leidingen verwijderen of aan de uiteinden te isoleren. (Boek 1 Onderafdeling 4.2.3.3.b)
- I9.12 Stopcontact(en) moet(en) gekozen en geplaatst worden overeenkomstig de uitwendige invloeden. (Boek 1 Afdeling 5.1.4.)
- N3 Het is niet uitgesloten dat bij een nacontrole bijkomende inbreuken worden vastgesteld bij voorleggen schema's.
- N51 Het opgegeven EAN-nummer is volgens de wiskundige controle niet correct.

**BESLUIT**

**De elektrische installatie voldoet niet aan de voorschriften van het KB 08/09/2019 - AREI Boek 1.** Een aanvullend bezoek moet door hetzelfde organisme worden uitgevoerd vóór 28/3/2026. De werken, nodig om de tijdens het controlebezoek vastgestelde inbreuken te doen verdwijnen, moeten zonder vertraging worden uitgevoerd en alle gepaste maatregelen worden genomen opdat, indien de installatie in dienst blijft, deze inbreuken geen gevaar vormen voor de personen of goederen.

Voor huishoudelijke installaties wordt bovendien:

- het nazicht op de verdwijning van de inbreuken verricht door het erkend organisme dat het controlebezoek heeft uitgevoerd
- de Federale Overheidsdienst die Energie onder zijn bevoegdheid heeft, binnen een termijn van één jaar door het erkend organisme dat het controlebezoek heeft uitgevoerd, ingelicht van het bestaan van inbreuken ingeval geen gevolg wordt gegeven aan het in orde brengen van de installatie.

Deze pdf-versie van het keuringsverslag is de originele versie en mag worden verspreid..

Aantal bijlage(n):

**VRIJGAVE VAN HET KEURINGSVERSLAG**

Inspectietijd: van 09:38 tot 11:32

De inspecteur Jetske Augustijnen



**Jetske Augustijnen**  
ACEG VZW - #255

**Plichten van de eigenaar, beheerder, huurder voor de installatie onderworpen aan het AREI Boek 1 afdeling 9.1.2.**

Het verslag dient te worden bewaard in het dossier van de elektrische installatie.

Elke wijziging dient te worden vermeld in het elektrisch dossier.

Elk ongeval overkomen van personen en te wijten, rechtsreeks of onrechtstreeks, aan de aanwezigheid van de elektrische installatie dient onmiddellijk meegedeeld te worden aan de algemene Directie Energie van de Federale Overheidsdienst Economie.

**Kwaliteit**

De reproductie van dit document is enkel toegelaten in zijn integrale vorm en enkel met het schriftelijk akkoord van het controleorganisme en de aanvrager.

De keuring beperkt zich tot de zichtbare en normaal toegankelijke delen van de installatie.

Voor vragen of algemene voorwaarden verwijzen wij graag naar [www.aceg.be](http://www.aceg.be)

BE53 0689 0209 2953 | BTW BE0839.866.481

**Stappenplan voor een installatie die niet conform is:**

| Stap 1   | Stap 2   | Stap 3   |
|--|--|--|
| Lees dit proces-verbaal zorgvuldig zorg ervoor dat alle inbreuken worden opgelost en besteed voldoende aandacht aan de eventuele nota's. | Als alle inbreuken zijn verholpen neem terug contact op met ACEG of met uw keurder van ACEG en maak een nieuwe afspraak. | ACEG staat tot uw dienst voor alle noodzakelijke keuringen en staat u bij als er iets niet duidelijk is. |

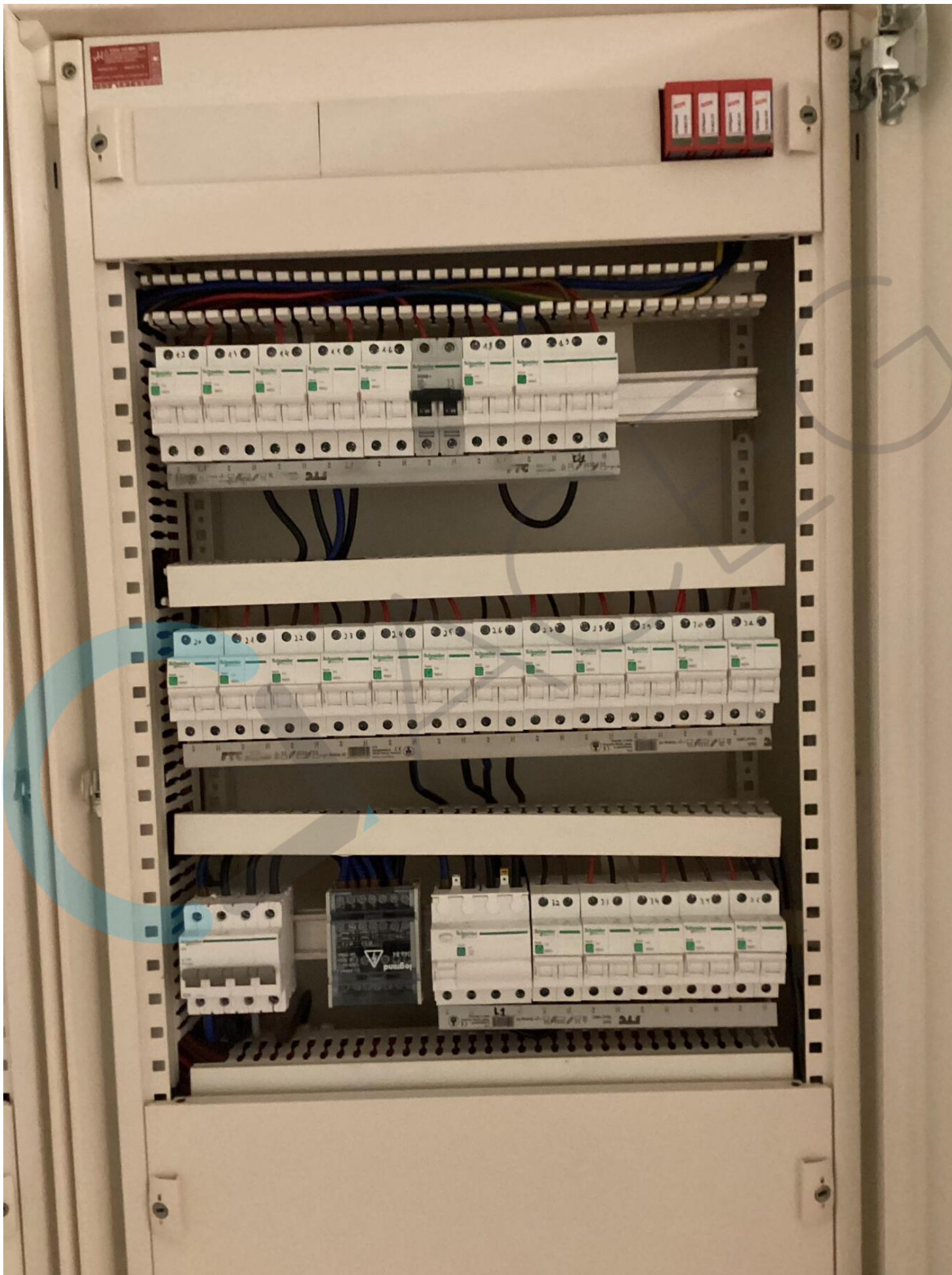



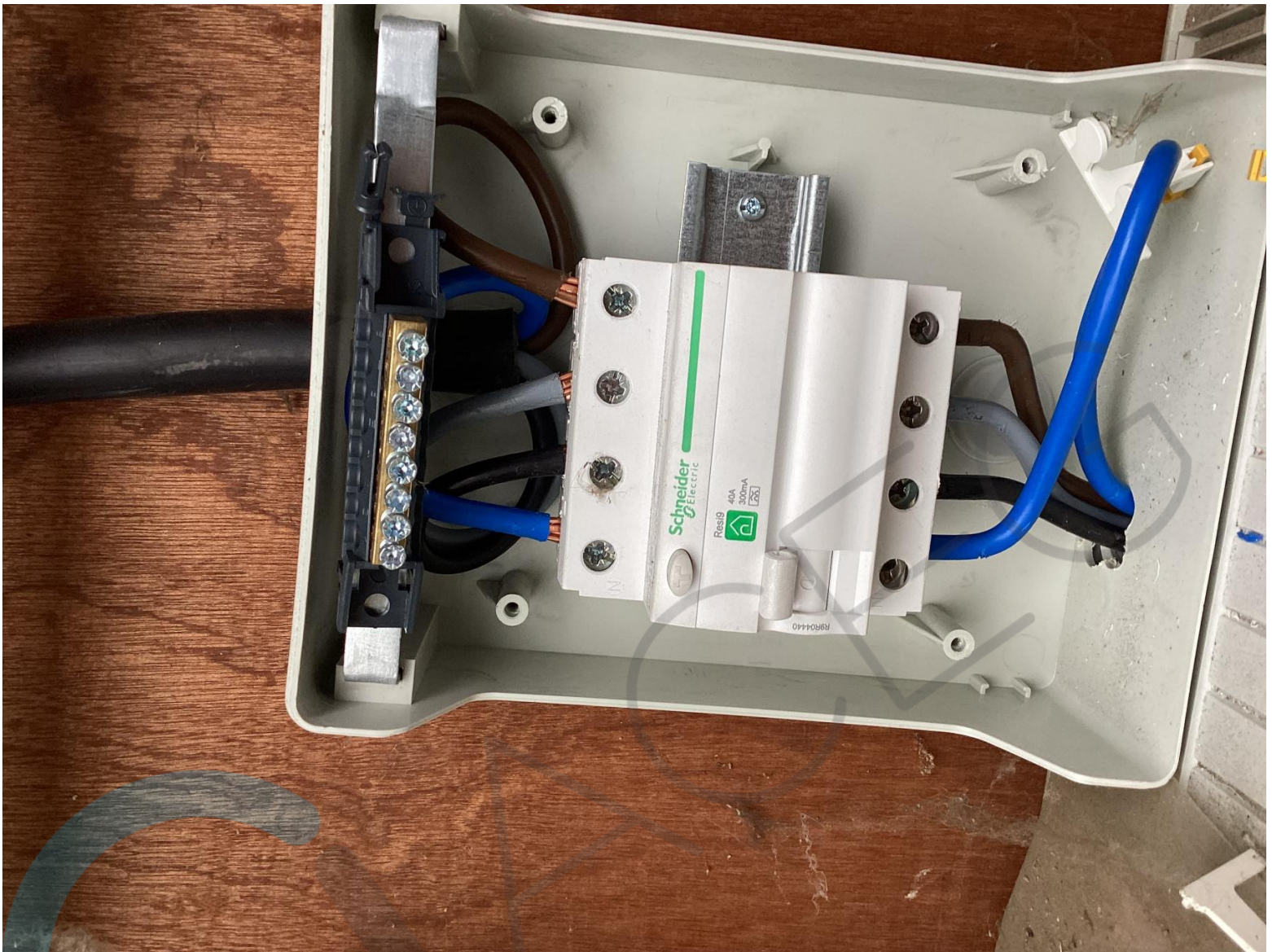















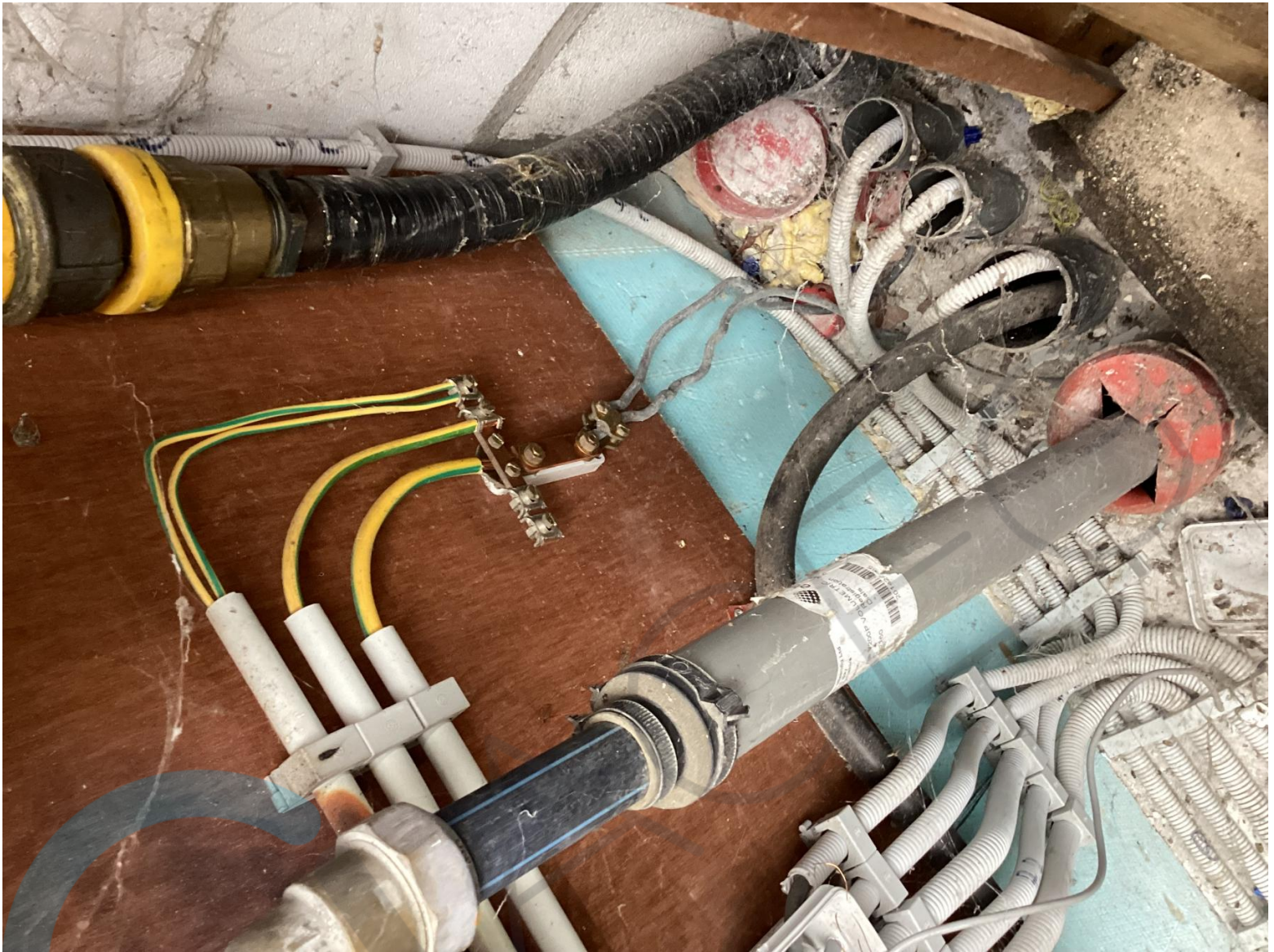



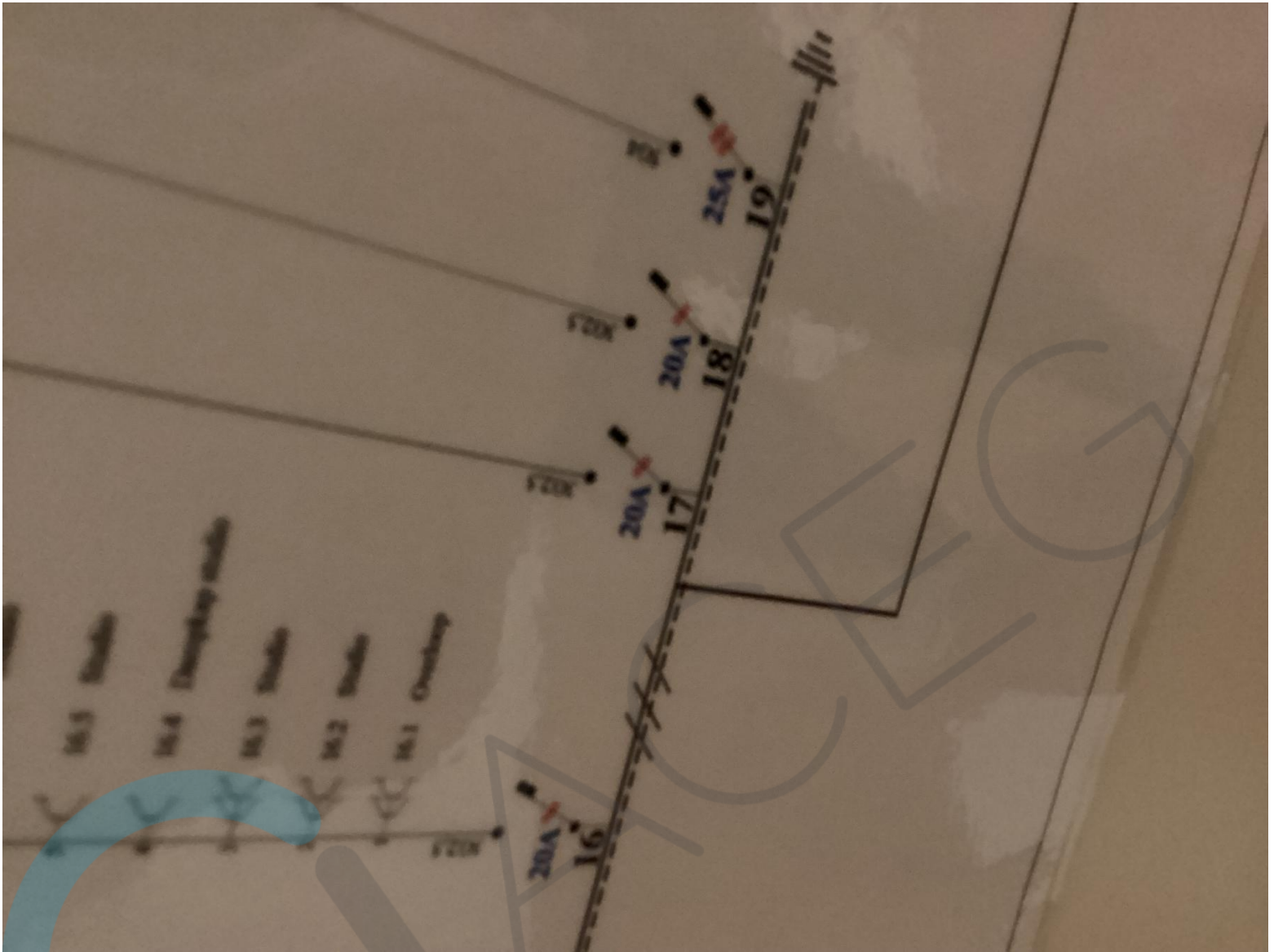







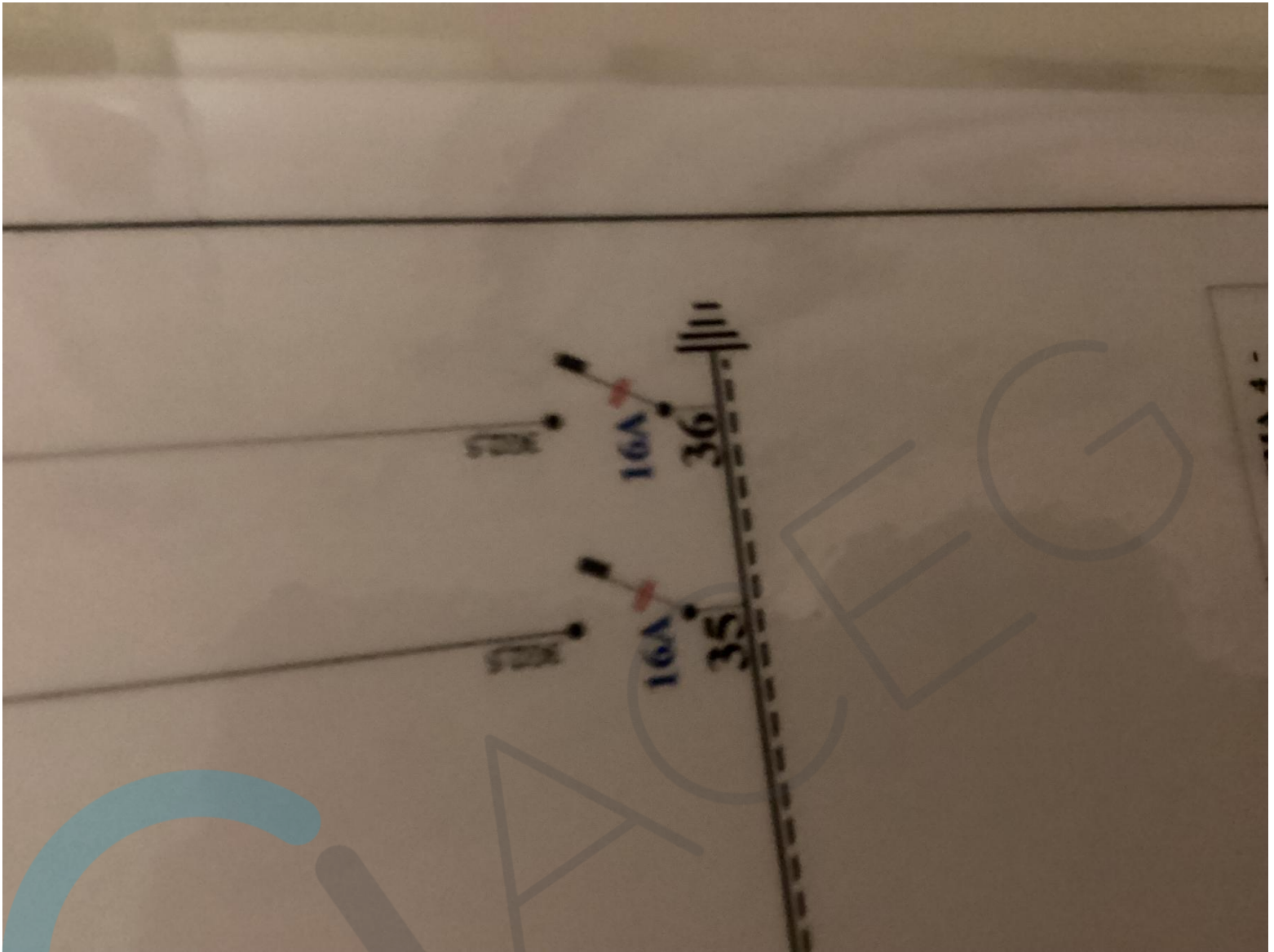



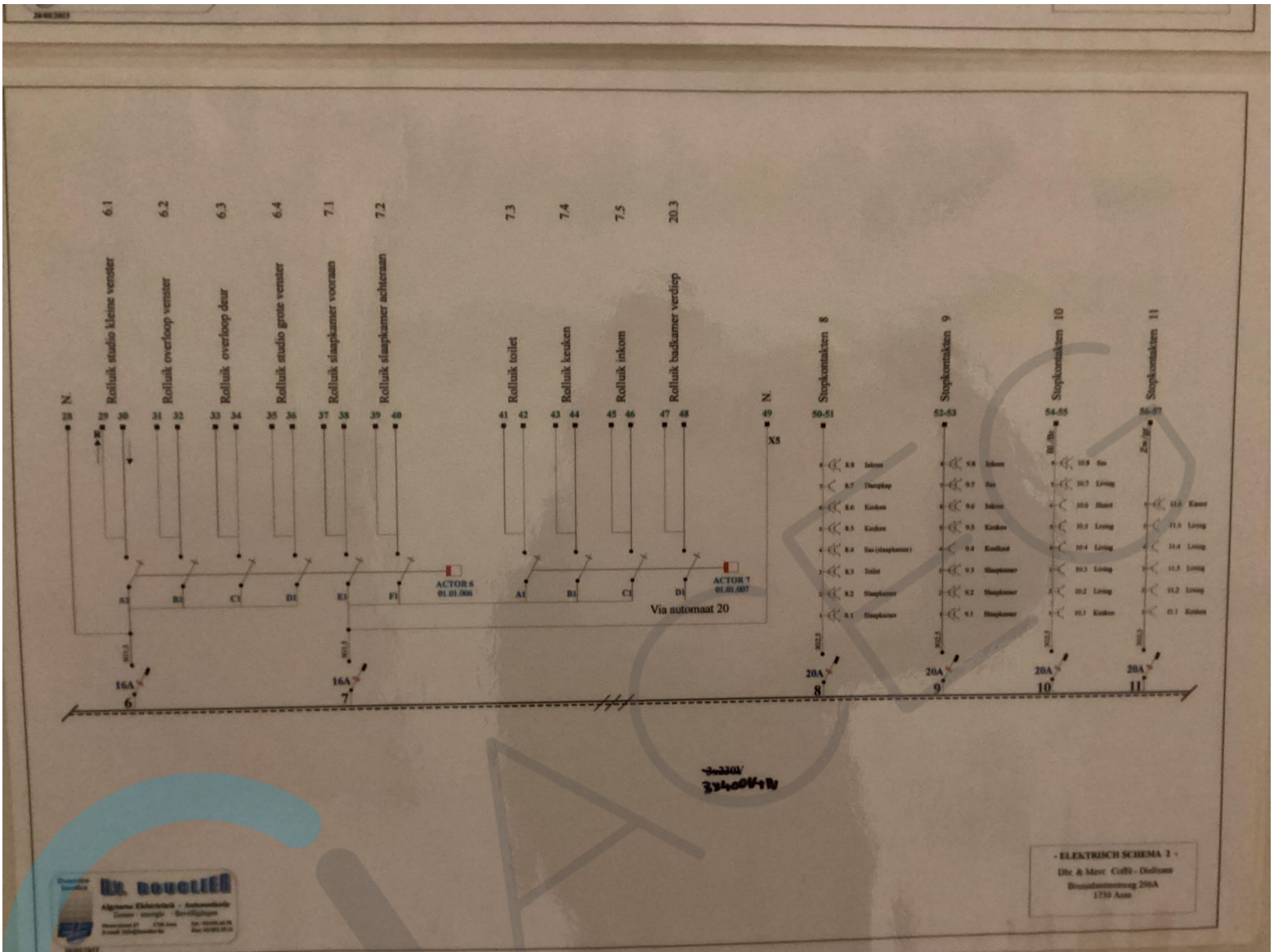







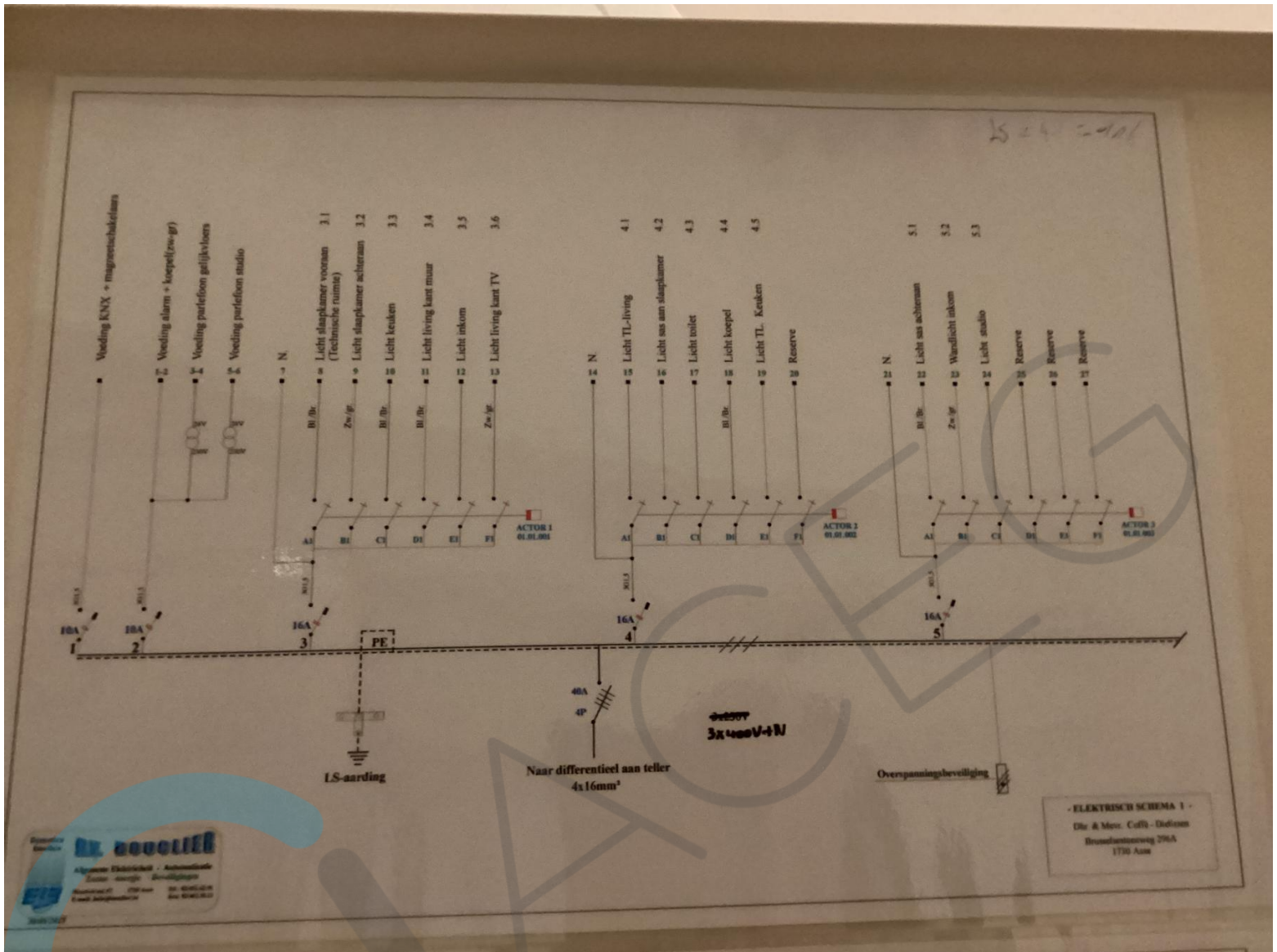





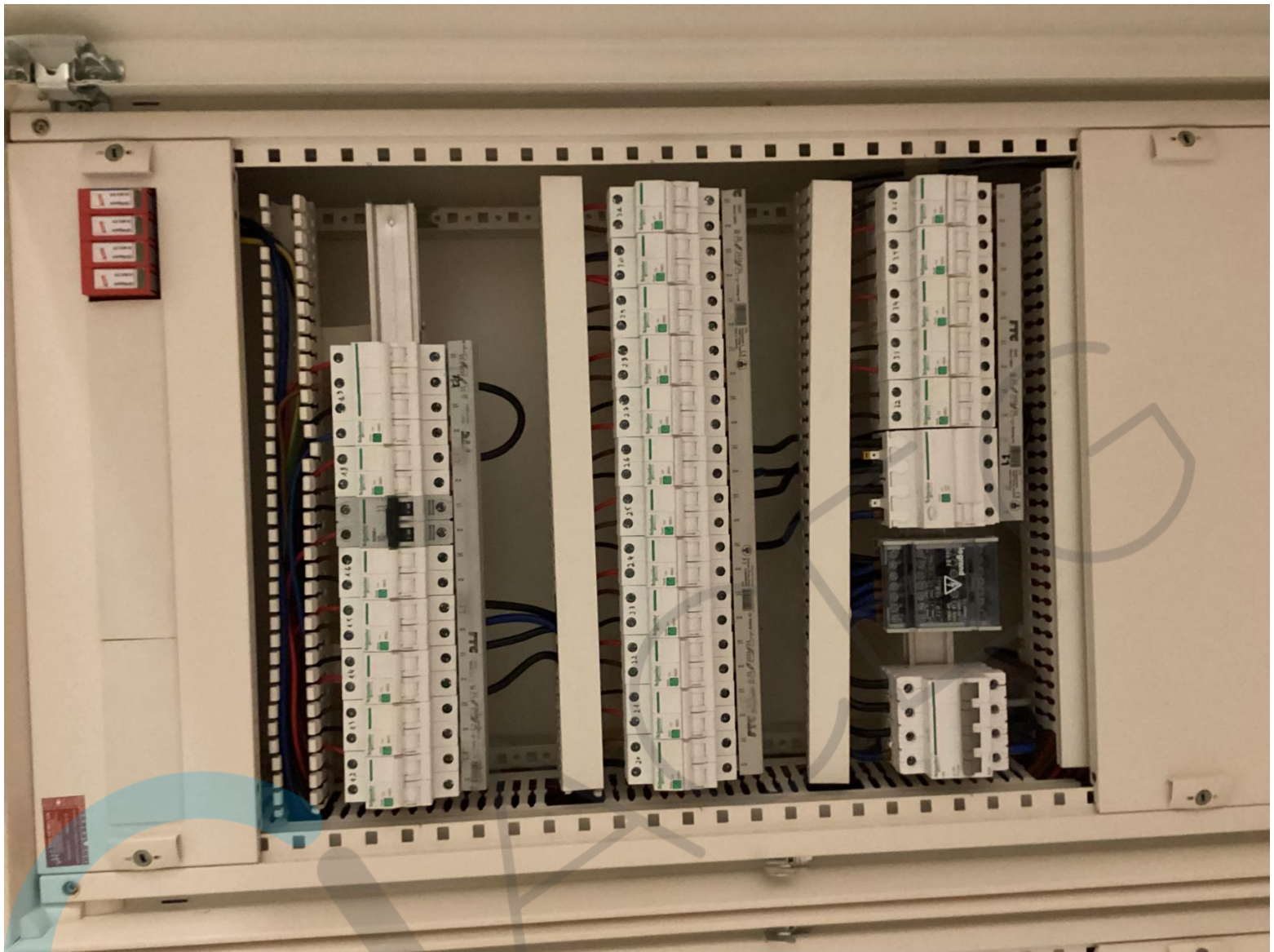





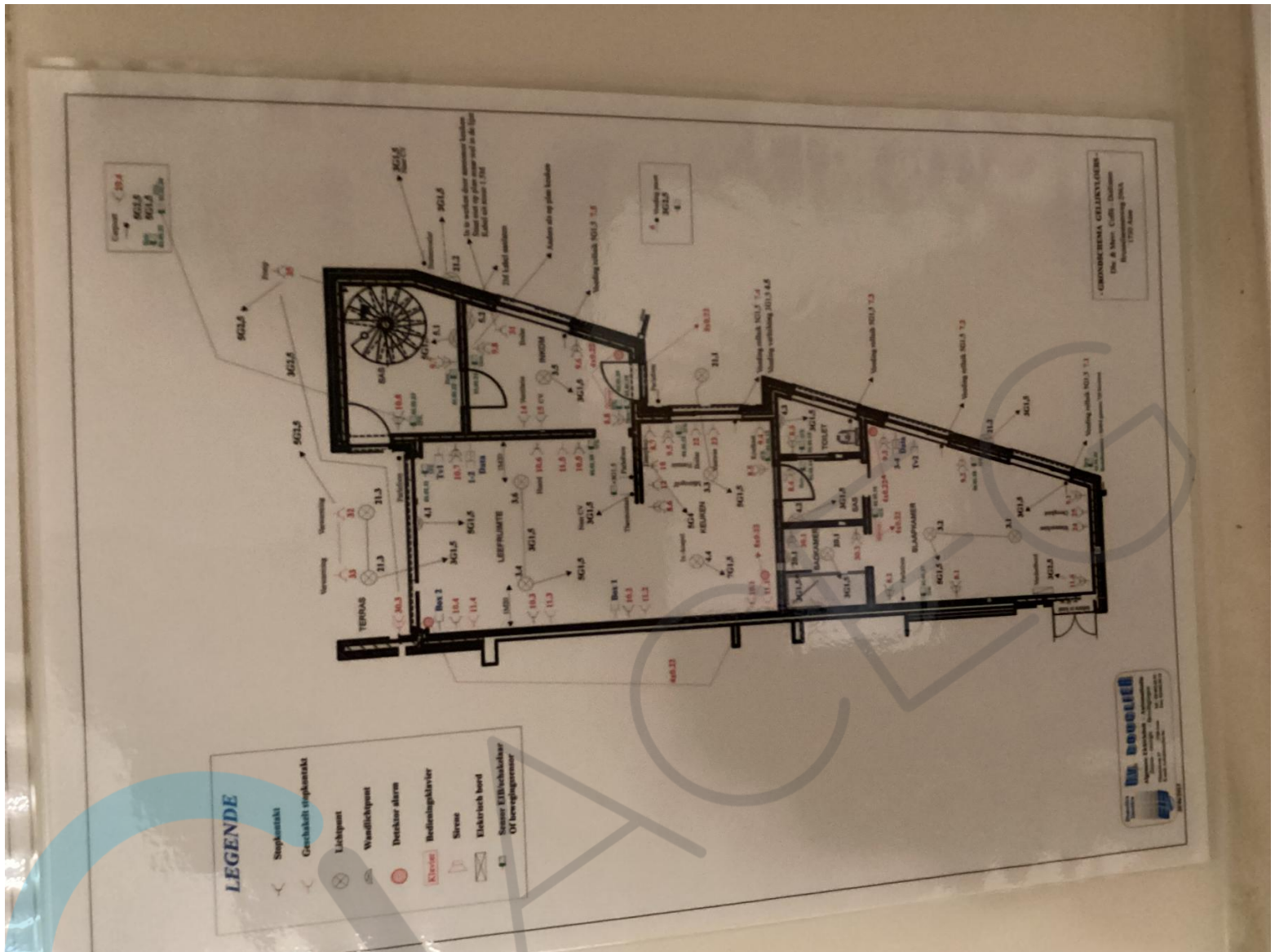

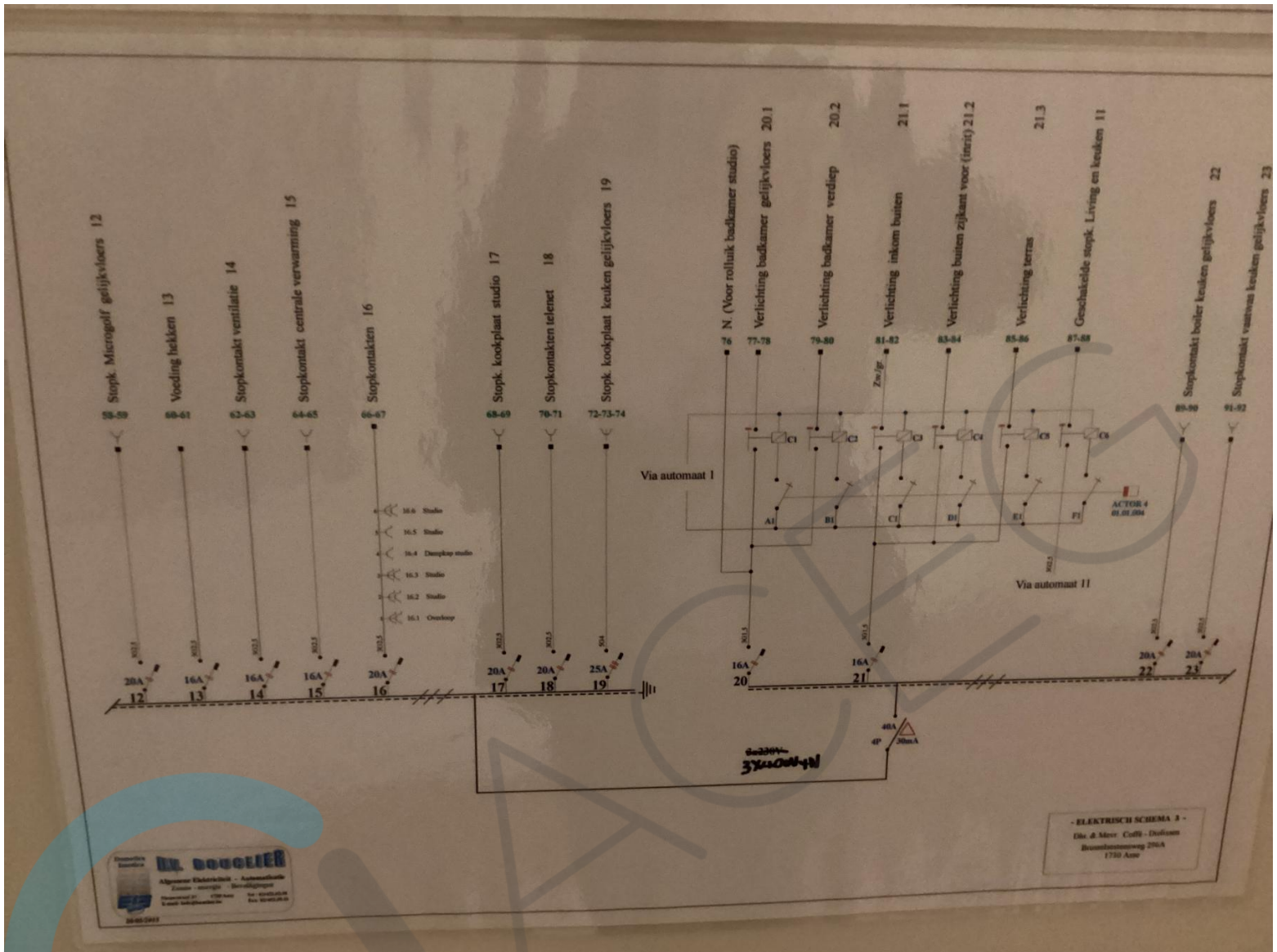





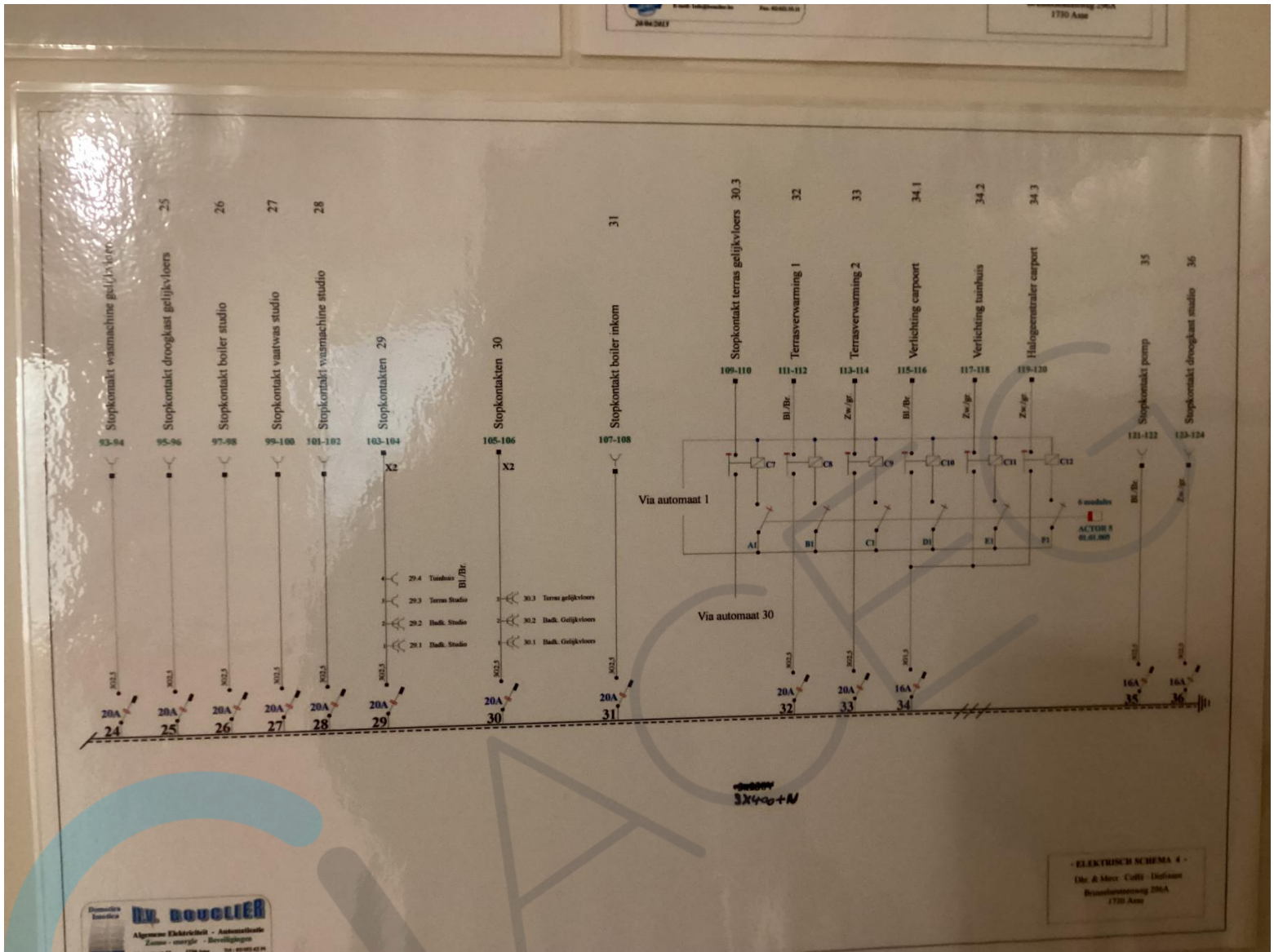

ELECTRISCH SCHEMA 4 -  
Dr. & Mrs. Celli Delfino  
Baanbouwweg 20A  
1730 Asselt







