

L'INSTALLATION N' EST PAS CONFORME

Date(s) du contrôle:	11/07/2023	Date d'émission du rapport:	11/07/2023
Rapport N°:	0825-230711-02		

Identification de l'organisme agréé et de l'agent-visiteur:

Identification des tiers:

Numéro de TVA:

Identification de l'installation électrique:

Cabine haute tension privée: Non
Type d'installation: unité d'habitation

Données du contrôle:

Type de contrôle suivant Livre 1 - AR 08/09/2019: Visite de contrôle (6.5)
Date de la réalisation de l'installation: A partir du 01/10/1981 jusqu'au 01/06/2020

Informations contenu controle:

- 1 Le contrôle est limité à l'installation photovoltaïque et à son impact sur l'installation existante.
- 2 La correspondance entre les caractéristiques de l'onduleur et des panneaux ne fait pas partie du contrôle.



VMA - 63.09

Installations électriques à basse tension et à très basse tension (Livre 1 - AR 08/09/2019)

Installations électriques à basse tension et à très basse tension (Livre 1 - AR 08/09/2019)

Direction générale de l'Energie

Dérogation(s) partie 8 Livre 1 - AR 08/09/2019: appliqué

Autre(s) référence(s) légale(s): n/a



VMA - 63.09

Installations électriques à basse tension et à très basse
tension (Livre 1 - AR 08/09/2019)

Maatschappelijke zetel / Siège social:

Roderveldlaan 2
2600 Berchem

Ondernemingsnummer / Numéro d'entreprise: 0406.486.616

RPR Antwerpen / RPM Anvers

normecbtv.com

Données de l'installation électrique:

Tension et nature du courant: 3 x 230V

Canalisation d'alimentation du tableau principal: Type: VFVB - Section: 3x10 mm²

Type d'électrode de terre: Boucle de terre

Nombre de tableaux: 3

Valeur nominale de la protection du branchement: 40A

Type de coupure générale: 4P 40A/300mA

Type de schéma de mise à la terre: TT

Nombre de circuits: 15 + 10 + 6 (réserve inclus)

DESCRIPTION:

Dispositifs à courant différentiel installés: 4P 40 A 300 mA type A, circuit
(s) protégé(s): Pas de schémas
nombre : 1

Dispositifs à courant différentiel installés: 2P 40 A 30 mA type A, circuit
(s) protégé(s): Pas de schémas
nombre : 5

Dispositifs à courant différentiel installés: 4P 40 A 30 mA type A, circuit
(s) protégé(s): Pas de schémas
nombre : 3

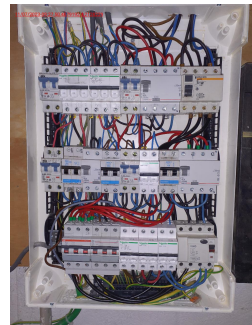

20 panneaux x 450 Wp = 9000 Wp (DC)

Onduleur: SOLAR EDGE SE8K, n° série SJ4420-07E0C1975,
puissance totale max AC: 8 kVA

Réf. rapport du contrôle de conformité: pas d'application

Localisation des canalisations souterraines: pas d'application

VMA - 63.09



Installations électriques à basse tension et à très basse
tension (Livre 1 - AR 08/09/2019)

Maatschappelijke zetel / Siège social:

Roderveldlaan 2
2600 Berchem

Ondernemingsnummer / Numéro d'entreprise: 0406.486.616

RPR Antwerpen / RPM Anvers
normecbtv.com

Résultats du contrôle:

Mesures et essais:

Résistance de dispersion de la prise de terre: 12 Ohm Valeur de la résistance d'isolement général: 10 MOhm

Test des dispositifs à courant différentiel via test bouton: OK

Test des dispositifs à courant différentiel via test boucle de défaut: OK

Continuité des conducteurs de protection: OK

Infractions constatées:

- 1 Le sectionneur de terre n'est pas aisément accessible (Livre 1: 5.4.3.5). (Sectionneur de terre doit être déplacé car il n'est pas possible de l'ouvrir aisément, il y a également de la présence d'oxydation donc à remplacer)
- 2 Absence des plans de position (Livre 1: 3.1.2.1).
- 3 Absence de schéma unifilaire (Livre 1: 3.1.2.1).
- 4 Compteur peut-être à remplacer (bruit anormal)
- 5 La tension d'alimentation n'est pas affichée sur chaque tableau électrique (Livre 1: 3.1.3.3).
- 6 Le couvercle de la (des) boîte(s) de dérivation est (sont) manquant(s) (Livre 1: 4.2.2.1, 5.2.6.1).
- 7 Les connexions doivent être faites dans les coffrets, boîtes de dérivation, aux bornes des interrupteurs, prises de courant ou dans les pavillons de luminaires (Livre 1: 5.2.6.1). (garage)
- 8 Le tableau n'a pas un degré de protection d'au moins IPXX-B dans un lieu ordinaire (Livre 1: 4.2.2.3). Obturateurs dans le tableau au RDCH et étage.
- 9 Le bouton "test" du dispositif de protection à courant différentiel résiduel est inopérant (Livre 1: 5.3.5.3). Tableau au RDCH et tableau à l'étage.
- 10 Caches d'interrupteurs manquants.
- 11 Certaines prises de courant sont pas bien fixées (Livre 1: 1.4.1.3).
- 12 Raccordement rallonge INTERDIT dans la pièce "coiffure" au RDCH.
- 13 Raccordement prise chambre avec dessins au RDCH INTERDIT ! Voir photo.

Remarques:

- 1 Ce rapport est valable pour la vente de l'habitation.
- 2 Le test de fonctionnement du relais de déconnexion a été effectué.
- 3 Après avoir résolues les infractions ci-dessus, il est possible que des infractions supplémentaires puissent être découvertes lors d'un prochain contrôle.
- 4 Il est possible que, après la présentation du schéma et/ou de la description des circuits, des infractions supplémentaires puissent être faites lors d'un prochain contrôle.

Conclusion du contrôle:

VMA - 63.09



Installations électriques à basse tension et à très basse tension (Livre 1 - AR 08/09/2019)

Maatschappelijke zetel / Siège social:

Roderveldlaan 2
2600 Berchem

Ondernemingsnummer / Numéro d'entreprise: 0406.486.616

RPR Antwerpen / RPM Anvers
normecbtb.com

3. L'installation électrique n'est pas conforme aux prescriptions du Livre 1 de l'arrêté royal du 8 septembre 2019 établissant le Livre 1 sur les installations électriques à basse tension et à très basse tension, le Livre 2 sur les installations électriques à haute tension et le Livre 3 sur les installations pour le transport et la distribution de l'énergie électrique. Une nouvelle visite de contrôle est à exécuter pour constater la disparition des infractions par le même organisme au plus tard avant le: 11/07/2024

Les travaux nécessaires pour faire disparaître les infractions constatées pendant la visite de contrôle, doivent être exécutées sans retard et toutes mesures adéquates doivent être prises pour qu'en cas de maintien en service de l'installation, les infractions ne constituent pas un danger pour les personnes. Dans le cas où, lors de la nouvelle visite de contrôle des infractions subsistent ou au cas il n'est pas donné suite à la remise en ordre de l'installation électrique, le Service public fédéral ayant l'Energie dans ses attributions en est informée par l'organisme agréé dès le délai d'un an expiré.

Heure d'achèvement:

agent-visiteur 0825 p.o. du directeur technique

18/07/23 11:37

Le directeur technique, ir. Bart van Rossum



VMA - 63.09



Installations électriques à basse tension et à très basse tension (Livre 1 - AR 08/09/2019)

Maatschappelijke zetel / Siège social:

Roderveldlaan 2
2600 Berchem

Ondernemingsnummer / Numéro d'entreprise: 0406.486.616

RPR Antwerpen / RPM Anvers

normecbtv.com

Référence aux prescriptions réglementaires:

1. Le propriétaire, le gestionnaire ou l'exploitant de l'installation électrique est tenu:

- a) d'en assurer ou d'en faire assurer l'entretien;
- b) de prendre toutes mesures adéquates pour que les dispositions du Livre 1 de l'arrêté royal du 8 septembre 2019 établissant le Livre 1 sur les installations électriques à basse tension et à très basse tension, le Livre 2 sur les installations électriques à haute tension et le Livre 3 sur les installations pour le transport et la distribution de l'énergie électrique, soient en tout temps observées;
- c) de conserver les documents de l'installation électrique dans un dossier, de le tenir à disposition de toute personne qui peut le consulter et de mettre à disposition une copie de ce dossier à tout éventuel locataire;
- d) de transmettre le dossier de l'installation électrique au nouveau propriétaire, gestionnaire ou exploitant;
- e) d'aviser immédiatement le fonctionnaire préposé à la surveillance du Service Public Fédéral ayant l'Energie dans ses attributions de tout accident survenu aux personnes et du, directement ou indirectement, à la présence d'installations électriques;
- f) de renseigner dans le dossier de l'installation électrique toute modification ou extension non importante survenue sur l'installation électrique;
- g) de laisser réaliser par un organisme agréé un contrôle de conformité avant la mise en usage sur toute modification ou extension importante survenue sur l'installation électrique.

Dans le cadre des missions légales des organismes agréés, une copie de ce rapport est tenue pendant une période de 5 ans par l'organisme agréé. Cette copie est tenue à la disposition de toute personne autorisée légalement à la consulter. Pour de plus amples informations sur les prescriptions réglementaires ou plaintes, la Direction générale de l'Energie du Service Public Fédéral Economie, PME, Classes moyennes et Energie (<https://www.economie.fgov.be>) est l'autorité compétente des organismes agréés.

VMA - 63.09



Installations électriques à basse tension et à très basse tension (Livre 1 - AR 08/09/2019)

Maatschappelijke zetel / Siège social:

Roderveldlaan 2
2600 Berchem

Ondernemingsnummer / Numéro d'entreprise: 0406.486.616

RPR Antwerpen / RPM Anvers
normecbtv.com