



VINÇOTTE CERTIGO asbl

Organisme de contrôle agréé

Siège social: Jan Olieslagerslaan 35 • 1800 Vilvoorde • Belgique

TVA: BE 0821.076.888 • RPM Bruxelles • BNP Paribas Fortis: BE 25 2100 4144 1482 • BIC: GEBABEBB

Rapport n° :

70102012

- ☐ Bollebergen 2a bus 12, 9052 Gent
☒ Jan Olieslagerslaan 35, 1800 Vilvoorde
☐ Noordersingel 23, 2140 Antwerpen
☐ Rue Phocas Lejeune 11, 5032 Gembloux

Tel: +32 9 244 77 11
Tel: +32 2 674 57 11
Tel: +32 3 221 86 11
Tel: +32 81 432 611

gent@vincotte.be
brussels@vincotte.be
antwerpen@vincotte.be
gembloux@vincotte.be



CF 127279

Rési code : M

PROCÈS VERBAL D'EXAMEN DE CONFORMITÉ ET/OU DE VISITE DE CONTRÔLE D'UNE INSTALLATION ÉLECTRIQUE BASSE TENSION

Responsable des travaux :

Installation :

Propriétaire / gestionnaire :

| | | |
|-----------------------------|---|---|
| Nom, Prénom : | Nom, Prénom : <u>App. 4^e étage Droit</u> | Propriétaire / gestionnaire : <u>Pou. & Vasseur</u> |
| N° carte d'identité : | Adresse : <u>Rue de l'Enclume 1</u> | <u>ici</u> |
| N°TVA : BE | CP + Commune : <u>1210 St-Josse ten Noode</u> | |
| | Tél. : | |

Bases de l'examen : Règlement Général sur les Installations Électriques (RGIE)

| | | | | | | |
|---|--|--|------------------------------------|--|--|--|
| <input checked="" type="checkbox"/> Art 270 | <input type="checkbox"/> mise en usage | <input checked="" type="checkbox"/> modification | <input type="checkbox"/> extension | <input checked="" type="checkbox"/> Art 86 | <input checked="" type="checkbox"/> Art 271bis | <input checked="" type="checkbox"/> ① Unité d'habitation |
| | <input type="checkbox"/> mobile | <input type="checkbox"/> temporaire | | <input type="checkbox"/> Art 87 | <input type="checkbox"/> Art 278 | <input type="checkbox"/> ② Unité de travail domestique |
| <input checked="" type="checkbox"/> Art 271 | <input type="checkbox"/> périodique | <input checked="" type="checkbox"/> contrôle | <input type="checkbox"/> | <input type="checkbox"/> Art 88 | <input type="checkbox"/> Art | <input type="checkbox"/> ③ Parties communes |
| <input type="checkbox"/> Art 276 : renforcement | <input type="checkbox"/> Art 276bis : vente d'une unité d'habitation | | | <input type="checkbox"/> Art | <input type="checkbox"/> Art | <input type="checkbox"/> ④ Unité de travail |

Données générales de l'installation électrique :

| | | | | | | | | | | | | | | |
|--------------------------|--|----------------------------|--|--|--|--|--|--|--|--|--|--|---|--|
| Données distributeur | EAN | | | | | | | | | | | <input checked="" type="checkbox"/> EAN non communiqué | <input type="checkbox"/> Compt. kWh non placé | |
| | Compt. kWh n° : <u>45975316</u> | Index jour : <u>037207</u> | | | | | | | | | | | <input type="checkbox"/> Compt. kWh exclusif nuit : | |
| | Protection branchement (A) : <input type="checkbox"/> 020 <input checked="" type="checkbox"/> 025 <input type="checkbox"/> 032 <input type="checkbox"/> 040 <input type="checkbox"/> 050 <input type="checkbox"/> 063 <input type="checkbox"/> 080 <input type="checkbox"/> 100 <input type="checkbox"/> | | | | | | | | | | | | | |
| Données installation | Conçue pour U _N : <input type="checkbox"/> 230 V <input checked="" type="checkbox"/> 3x230 V <input type="checkbox"/> 3N400 V <input type="checkbox"/> | | | | | | | | | | | | Type de prise de terre : <input type="checkbox"/> boucle de terre <input checked="" type="checkbox"/> barres / piquets | |
| | Courant nominal maximum (A) : <input type="checkbox"/> 020 <input type="checkbox"/> 025 <input type="checkbox"/> 032 <input checked="" type="checkbox"/> 40 <input type="checkbox"/> 50 <input type="checkbox"/> 63 <input type="checkbox"/> 80 <input type="checkbox"/> 100 <input type="checkbox"/> | | | | | | | | | | | | | |
| | Câble d'alimentation tableau principal : <u>4</u> X <u>10</u> mm ² - Type : <u>XVB</u> | | | | | | | | | | | | | |
| Description installation | Dispositif diff. gén. : <u>40</u> A / <u>300</u> mA | | | | | | | | | | | | Nombre de tableaux : <u>1</u> | Nombre de circuits terminaux : <u>11</u> |
| | <input checked="" type="checkbox"/> Voir annexe(s) | | | | | | | | | | | | | |

Mesures - tests - contrôle visuel - scellés :

| | | | | | | | |
|--|---|---|------------------------------------|---|--|---|--|
| <input checked="" type="checkbox"/> Contacts dir. | <input checked="" type="checkbox"/> Contacts indir. | <input checked="" type="checkbox"/> Montage | <input type="checkbox"/> Appareils | <input checked="" type="checkbox"/> Matériel | <input checked="" type="checkbox"/> I>/section | <input checked="" type="checkbox"/> Schémas | <input checked="" type="checkbox"/> Contrôle bcl de défaut |
| <input checked="" type="checkbox"/> Résistance de dispersion de la prise de terre : <u>8</u> Ω | | <input type="checkbox"/> Isolement général : <u>14</u> MΩ | | <input checked="" type="checkbox"/> Continuité de terre | | <input checked="" type="checkbox"/> Test dispositif diff. | |
| Le dispositif différentiel général : <input checked="" type="checkbox"/> était plombé <input type="checkbox"/> a été plombé <input type="checkbox"/> n'a pas été plombé <input type="checkbox"/> ne peut pas être plombé | | | | | | | |

Infractions - Remarques (pour la signification des codes éventuels : voir au verso)

| | |
|------------------------------------|--------------------------|
| Infractions Nouvelle installation | <u>Néant</u> |
| Infractions Installation existante | <u>Néant</u> |
| Remarques | <u>Néant</u> |
| | Visa GRD ou mandataire : |

Conclusion(s) :

- ☒ La nouvelle installation est conforme ~~n'est pas conforme~~ au RGIE.
☒ L'installation existante est conforme ~~n'est pas conforme~~ au RGIE.

Agent visiteur :

Nom : Breupelmeers

Agent n° : 4346

Date 08/12/2016

Pour le Directeur Général : Signature

Annexe(s) : ☒ Schéma(s) de position : 1

☒ Schéma(s) unifilaire(s) : 1

- Ce procès verbal doit être conservé dans le dossier de l'installation électrique et ce dossier doit renseigner toute modification de l'installation.
- Le Service Public Fédéral Economie doit être avisé immédiatement de tout accident survenu aux personnes et dû, directement ou indirectement, à la présence d'électricité.
- Le contrôle n'a porté que sur les parties visibles et accessibles de l'installation.
☐ Les informations recueillies sur place ne nous permettent pas de déterminer la date de réalisation de l'installation électrique.
☐ Nous vous invitons à compléter le(s) schéma(s) pour les éléments qui n'étaient pas visibles lors de la visite de contrôle. En cas de doute portant sur la sécurité de ces éléments, nous vous invitons vivement à faire procéder à une visite de contrôle complémentaire.
(*) Les travaux nécessaires pour faire disparaître les infractions constatées au moment de la visite de contrôle doivent être exécutées sans retard et toutes mesures adéquates doivent être prises pour qu'en cas de maintien en service des installations les infractions ne constituent pas un danger pour les personnes et les biens. Dans le cas où, lors de cette nouvelle visite de contrôle, après max. 1 an, des infractions subsistent, l'organisme agréé se doit d'envoyer une copie du procès-verbal de visite de contrôle à la Direction générale de l'Energie préposée à la haute surveillance des installations électriques domestiques.

LINDE - SAINT JOSSE SPRL

202, Avenue Coghien 1180 Bxl.

Appartement rue de L'Enclume n°
1210 BXL 4+5 ETAGE

C.

Interrupteur
Differentielle
Tétra 300mA 40A

Interrupteur
Differentielle
Tétra 30mA 40A

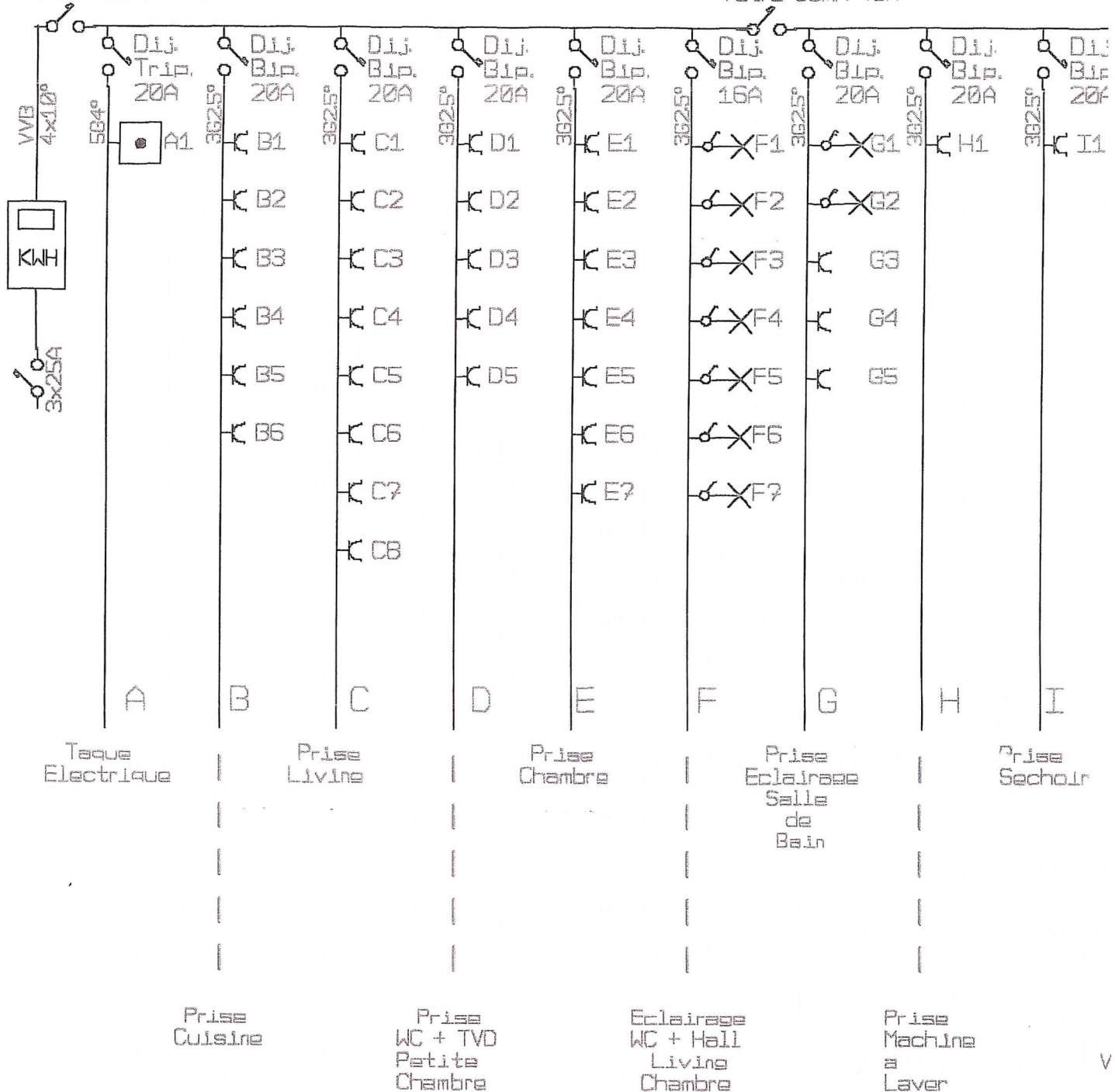



JANSSENS DAMIEN
C.I.E. / B.I.C. CONTRÔLE AGRÉE
TEL. & FAX 02 / 726.09.53
GSM 078.62.22.42

serb. **INDUS - ELEC** d.o.o.

Chs. Romaine n° 196
1800 Vilvoorde
Tel / Fax : 02 / 267.99.98
TVA: 450.532.435

08.12.2016

BACOTTE CERTIGO CW

2/4/19

432

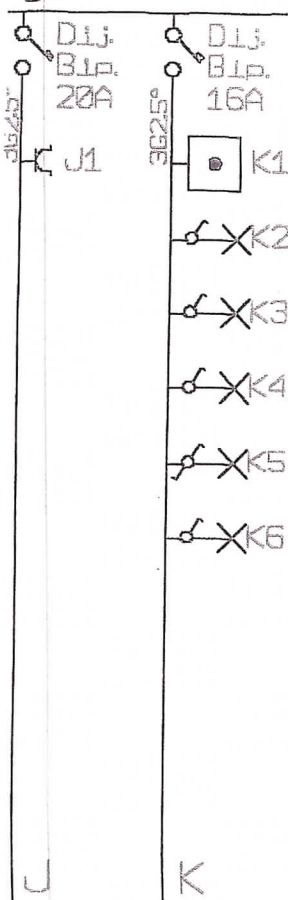

Chaudière
Éclairage
Cuisine
Salle à manger

se
re
selle

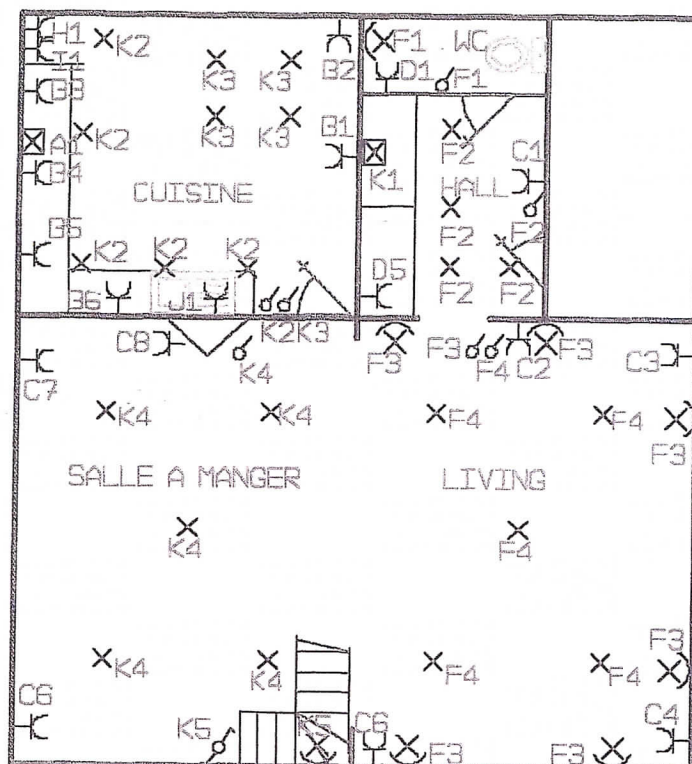

4 ETAGE

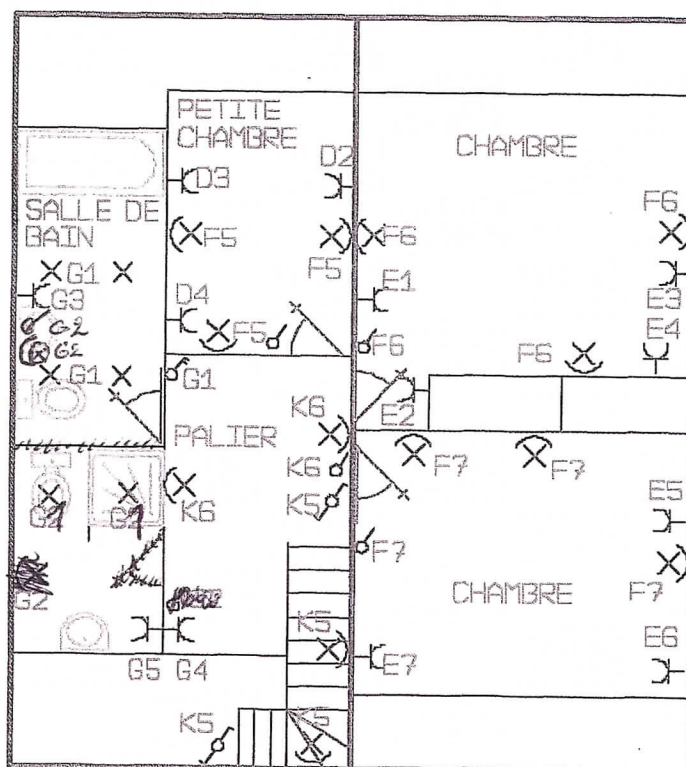

5 ETAGE