

PROVINCE DU HAINAUT

Ville de MONS

Objet de la demande: Création d'une entrée pour appartement privatif

Maître de l'ouvrage: Rue des capucins n° 64  
7000 MONS

Adresse du Chantier: Rue des capucins n° 64 7000 MONS  
Parcelle (s) Cadastree (s): Section E 622A

La responsabilité de l'architecte ne peut être engagée que si le maître de l'ouvrage l'avertit, par lettre recommandée du commencement des travaux.

Signature du maître de l'ouvrage Approuvé pour être joint à ma demande d'autorisation pour:  
Création d'une entrée pour appartement privatif  
Le: 05.06.08

Remarques importantes:

- \*Tous les éléments de construction en béton et métalliques feront l'objet d'une étude approfondie par un ingénieur
- \*Le Maître de l'ouvrage enverra par recommandé à l'Architecte une copie du permis de bâtir et de ses annexes dès réception
- \*Le Maître de l'ouvrage communiquera par recommandé à l'Architecte la date du début des travaux
- \*Avant l'implantation du bâtiment, il prendra connaissances des compagnies distributrices, il communiquera à l'Architecte la profondeur du raccordement à l'égout, il dégagera les bornes de son terrain en vue de l'implantation ainsi que de la reprise des travaux.
- \*L'Architecte se réserve le droit de modifier un élément de ce plan pour des raisons techniques sans l'accord du Maître de l'ouvrage.
- \*Ce document est sa propriété, il ne peut être cédé à des tiers sans l'accord préalable de l'Architecte.
- \*Ce document ne peut en aucun cas servir à la réalisation des travaux . pour ce faire, il devra être complété par les détails d'exécution, la descriptions des travaux et métré; il portera la mention plan d'exécution.

MURATORE Vincent Architecte  
nscrit au tableau de l'ordre des Architectes de la province du Hainaut  
  
Rue Arthur Descamps 206 à 7340 Colfontaine  
Tel: 0475/891 197 Fax: 065/791578

Dessin : BURGEON C.	Avancement : Permis d'urbanisme	
CONTENU	ECHELLE	REFERENCE
Implantation Coupe A-A Elevation Avant Projetée Plan De Situation	1/100 1/50 1/50	08/...

édistrib.

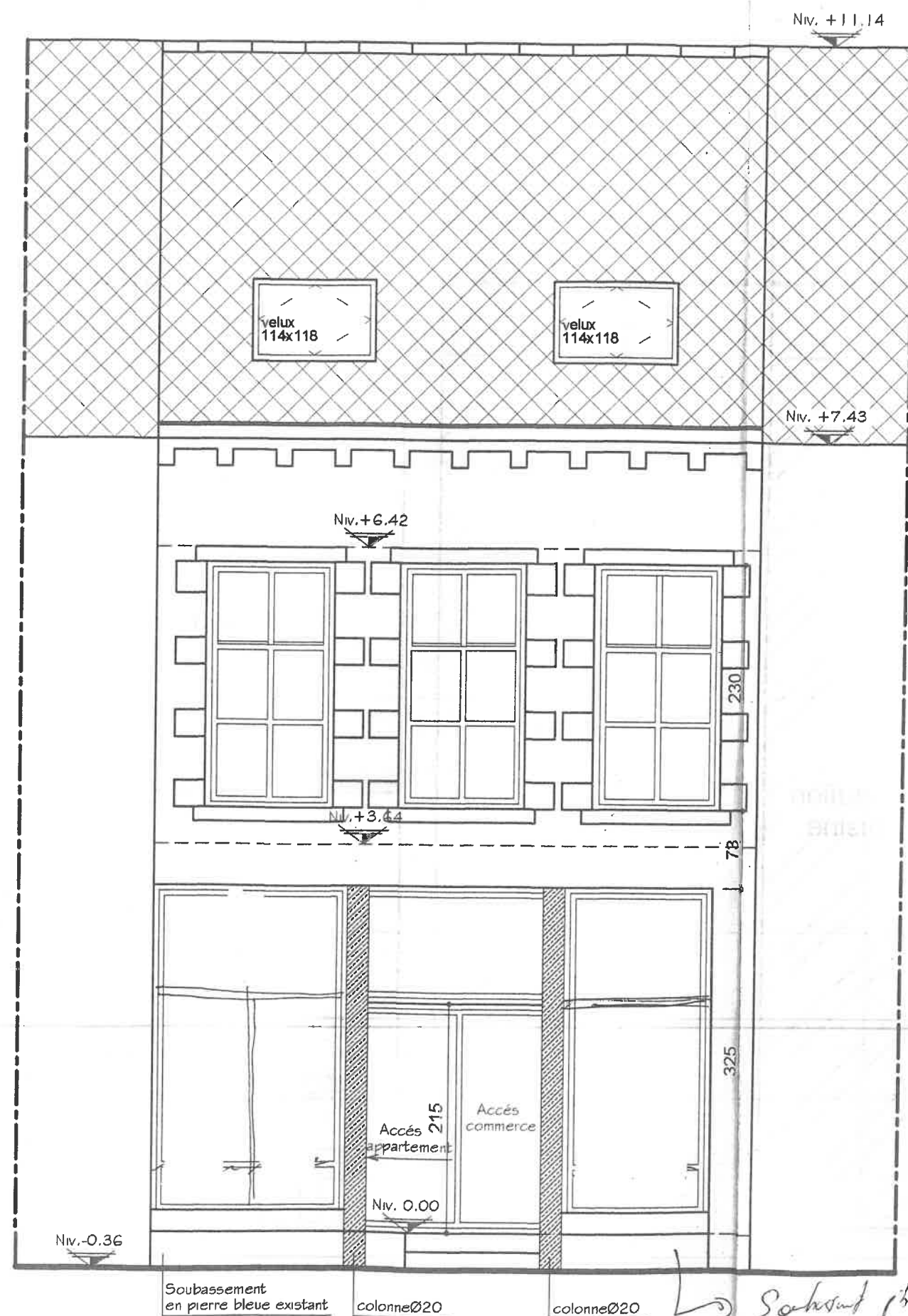

**ELEVATION AVANT PROJETEE**  
Ech.: 1/50

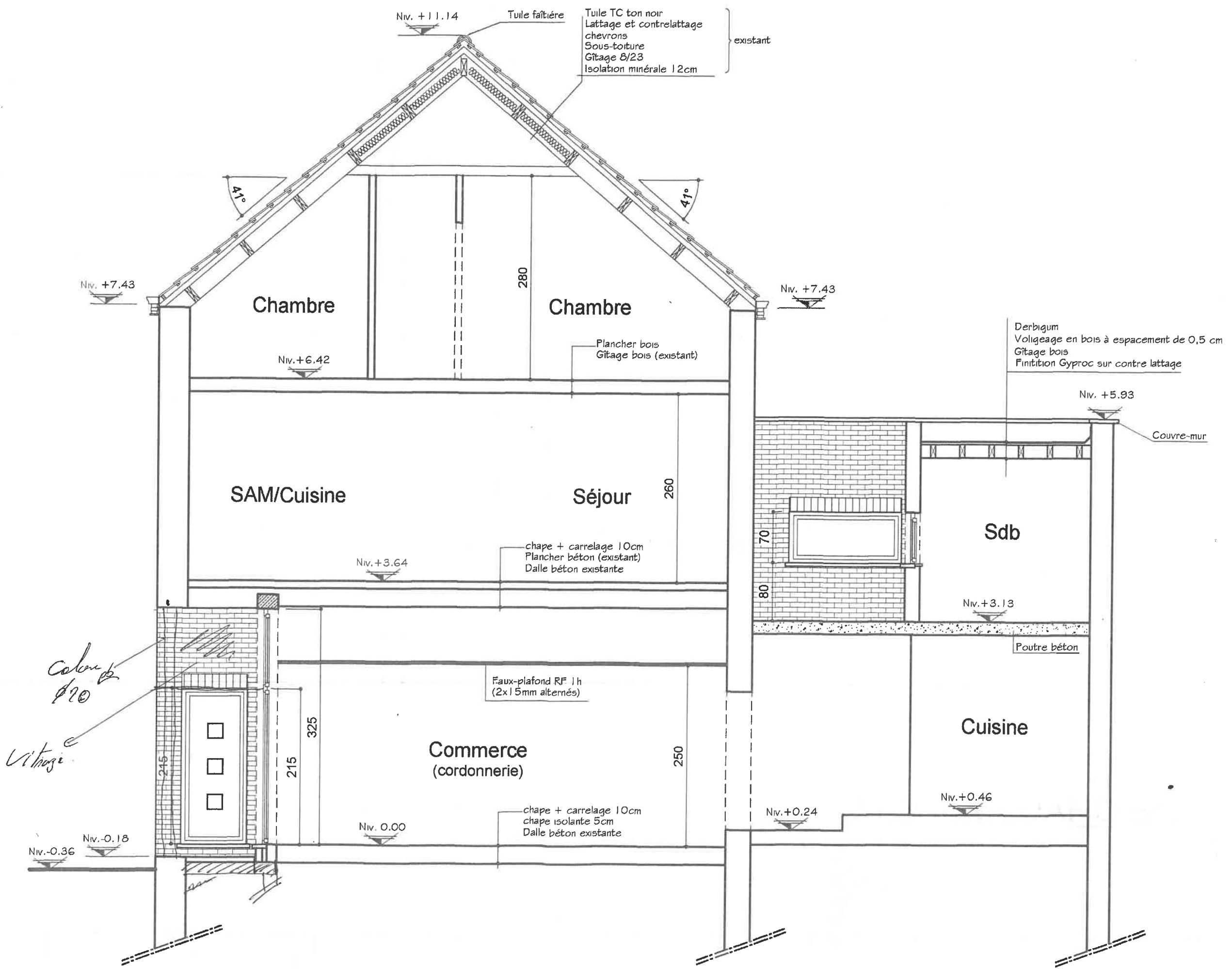

mande

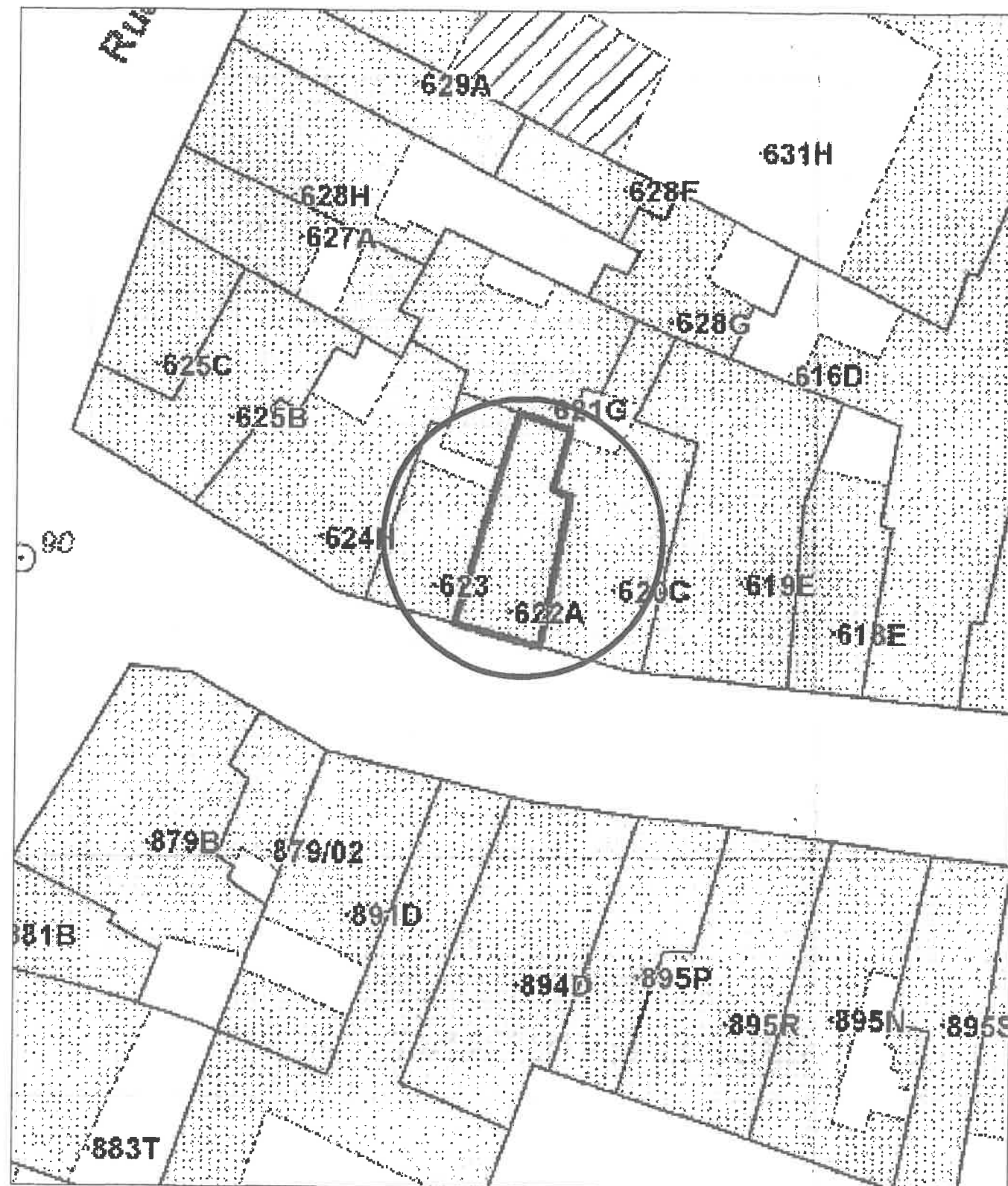

SITUATION

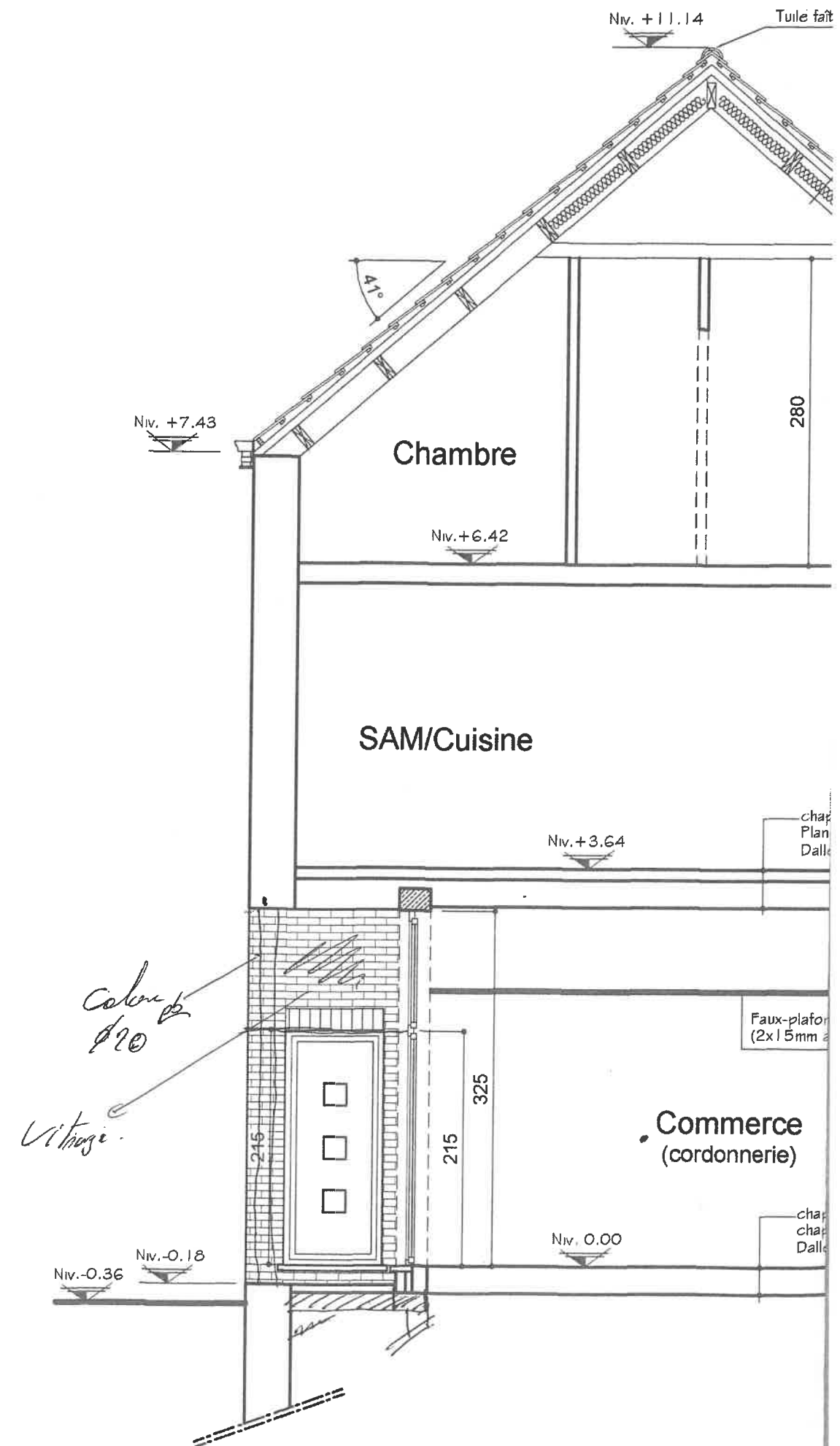



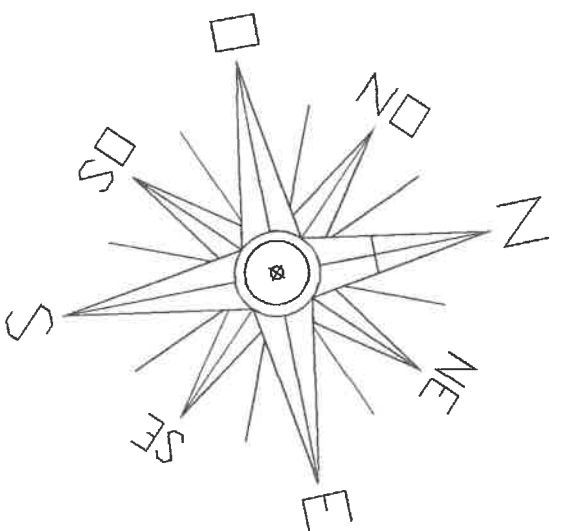

## Objet de la demande

Propriété de  
**[REDACTED]**  
Cadastré sect.E  
n°622A

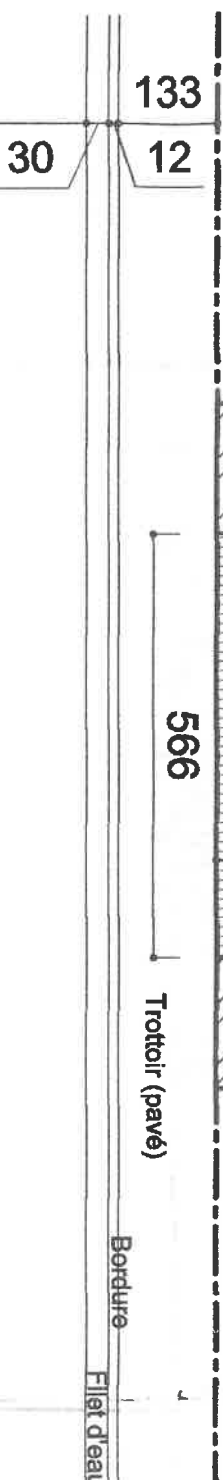
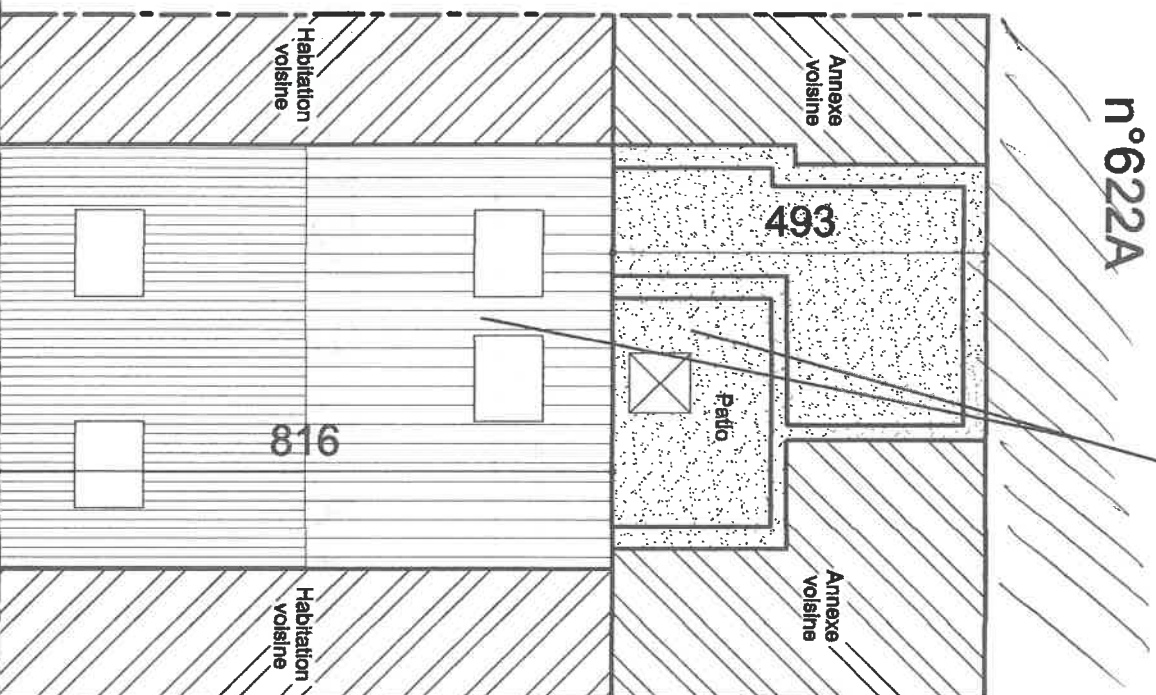

**Rue des Capucins**  
Voirie en asphalte équipée : eau, gaz, électricité, égout, téléphone, télédistrib.



## IMPLANTATION

Ech.: 1/100

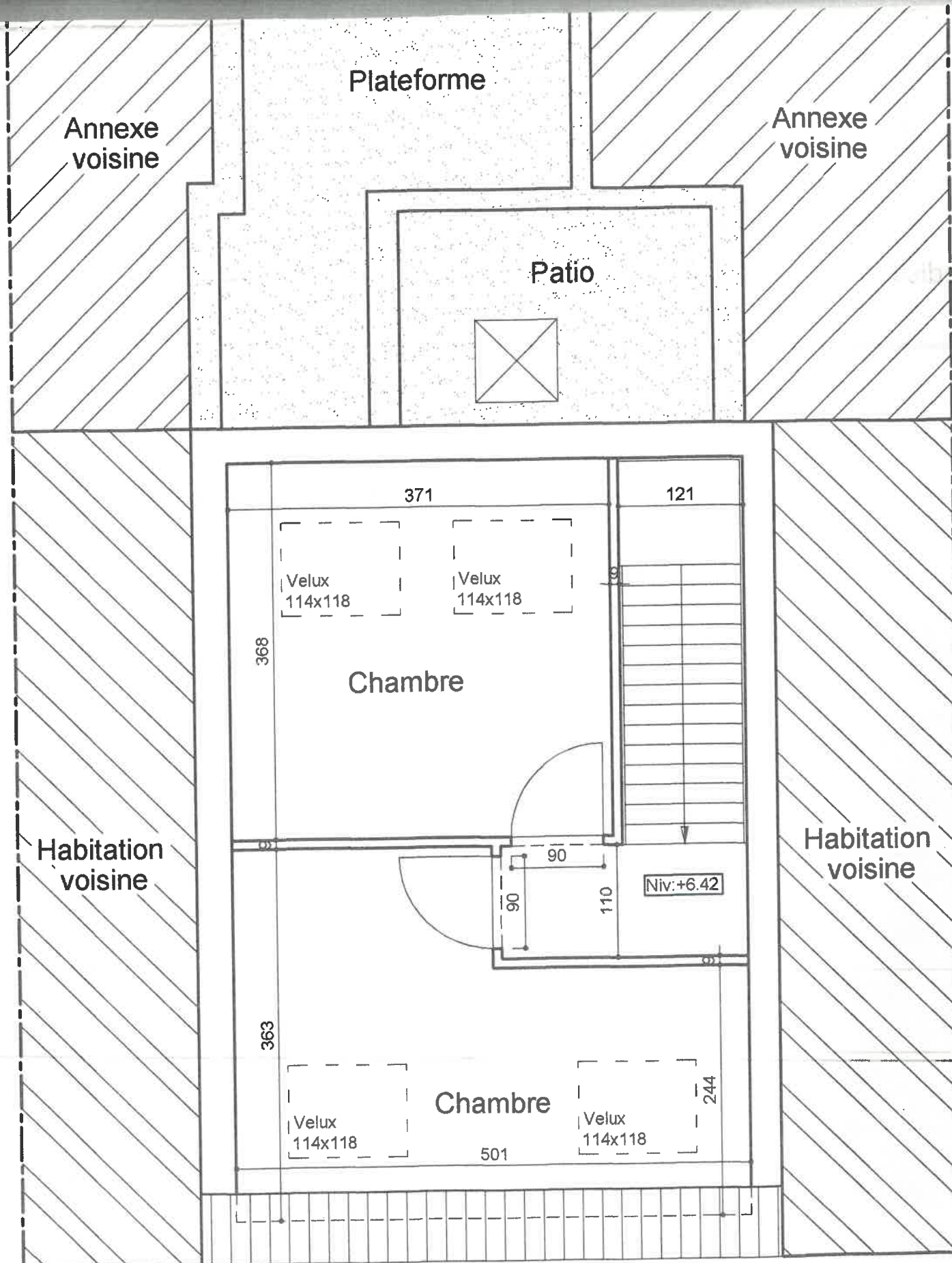

# COMBLES PROJETE

Ech.: 1/50

## PROVINCE DU HAINAUT

### Ville de MONS

**Objet de la demande:** Création d'une entrée pour appartement privatif

**Maître de l'ouvrage:** ~~M. Jean-Pierre Smeets~~  
Rue des capucins n° 64  
7000 MONS

**Adresse du Chantier:** Rue des capucins n° 64 7000 MONS

**Parcelle (s) Cadastree (s):** Section E 622A

La responsabilité de l'architecte ne peut être engagée que si le maître de l'ouvrage l'avertit, par lettre recommandée du commencement des travaux.

Signature du maître de l'ouvrage

Approuvé pour être joint à ma demande d'autorisation pour:  
Création d'une entrée pour appartement privatif  
Le: 05.06.08

#### Remarques importantes:

- \*Tous les éléments de construction en béton et métalliques feront l'objet d'une étude approfondie par un ingénieur
- \*Le Maître de l'ouvrage enverra par recommandé à l'Architecte une copie du permis de bâtir et de ses annexes dès réception
- \*Le Maître de l'ouvrage communiquera par recommandé à l'Architecte la date du début des travaux
- \*Avant l'implantation du bâtiment, il prendra connaissance des compagnies distributrices, il communiquera à l'Architecte la profondeur du raccordement à l'égout, il dégagera les bornes de son terrain en vue de l'implantation ainsi que de la reprise des travaux.
- \*L'Architecte se réserve le droit de modifier un élément de ce plan pour des raisons techniques sans l'accord du Maître de l'ouvrage.
- \*Ce document est sa propriété, il ne peut être cédé à des tiers sans l'accord préalable de l'Architecte.
- \*Ce document ne peut en aucun cas servir à la réalisation des travaux. Pour ce faire, il devra être complété par les détails d'exécution, la descriptions des travaux et métré; il portera la mention plan d'exécution.

**MURATORE Vincent Architecte**

Inscrit au tableau de l'ordre des Architectes de la province du Hainaut

Rue Arthur Descamps 206 à 7340 Colfontaine

Tel: 0475/891 197 Fax: 065/791578

Dessin: BURGEON C.

Avancement: Permis d'urbanisme

CONTENU

ECHELLE

REFERENCE

Rez-De-Chaussée Existant  
Etage Existant  
Combles Existant  
Elevation Avant Existante  
Rez-De-Chaussée Projeté  
Etage Projeté  
Combles Projetée

1/75  
1/75  
1/75  
1/75  
1/50  
1/50  
1/50

08/...

Documents 1/2



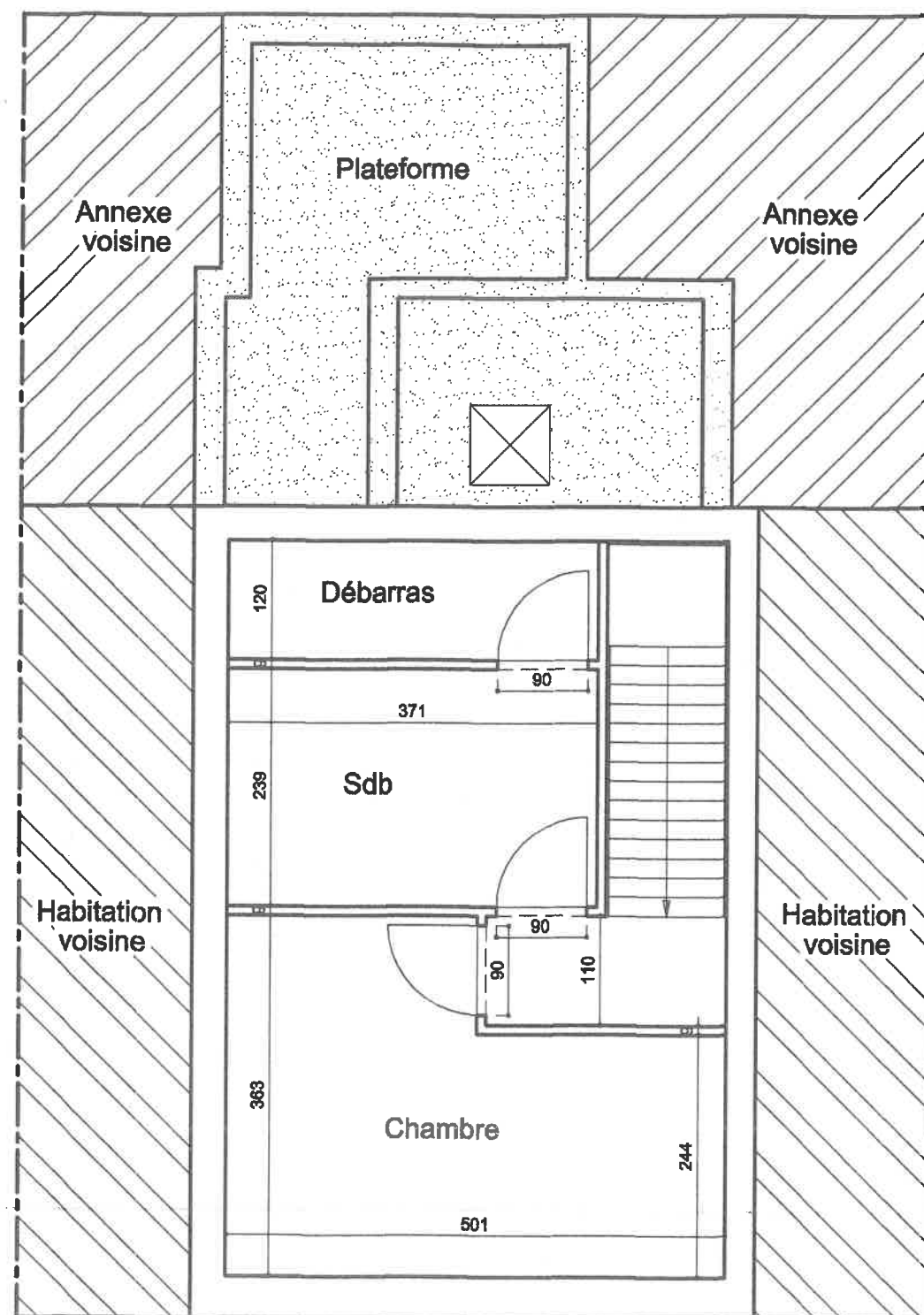

## COMBLES EXISTANT

Ech.: 1/75

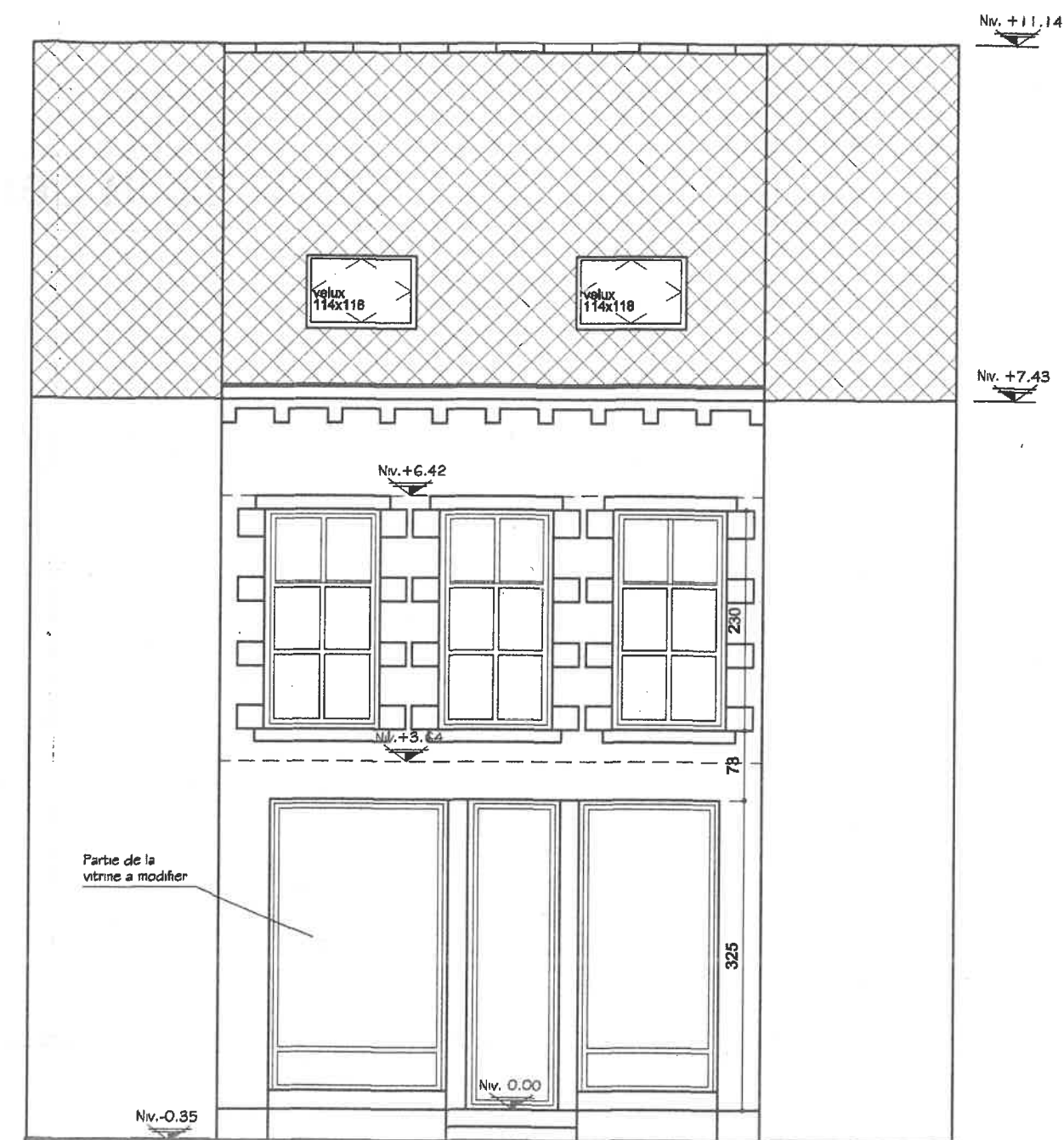

## ELEVATION AVANT EXISTANTE

Ech.: 1/75

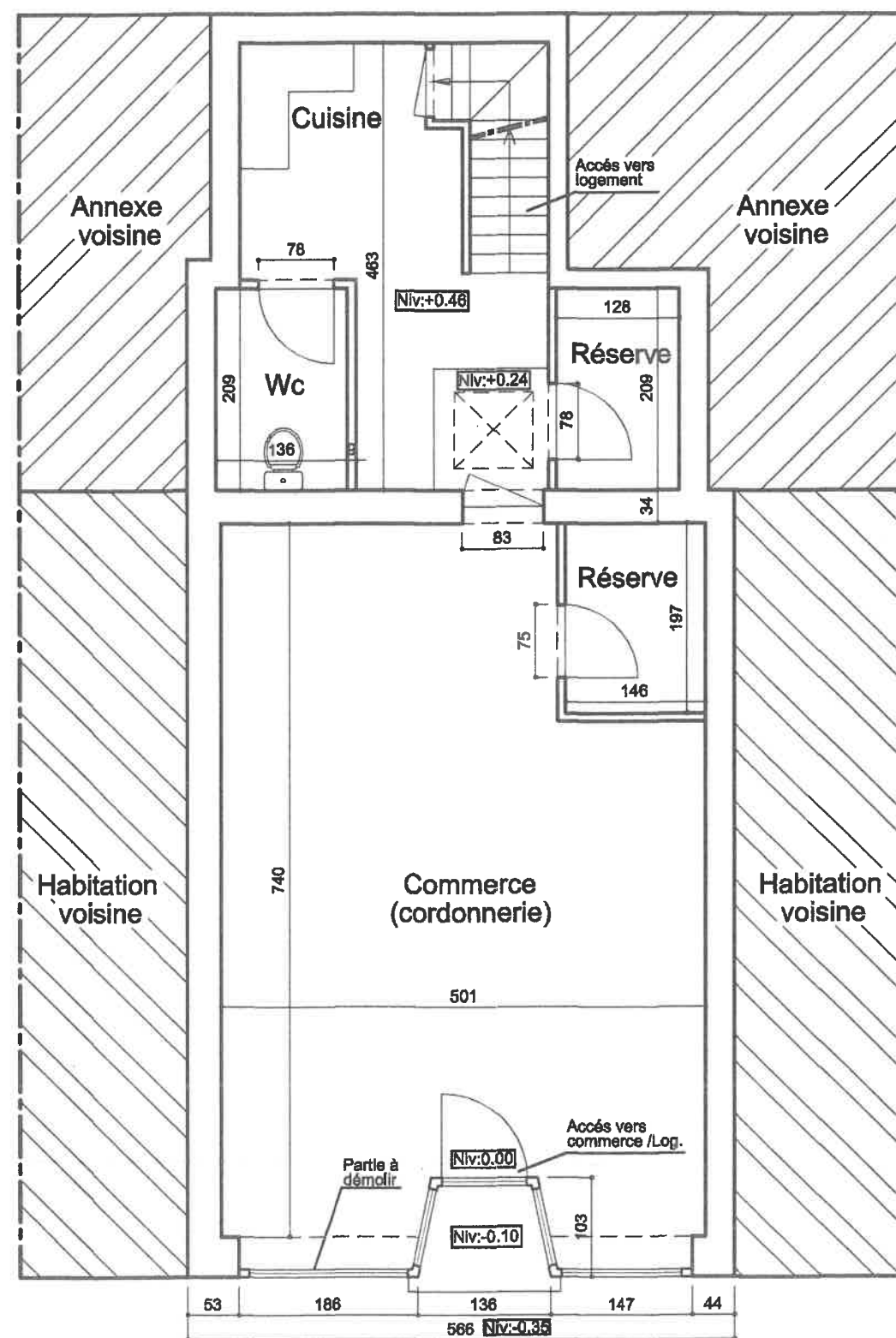

## REZ DE CHAUSSEE EXISTANT

Ech.: 1/75

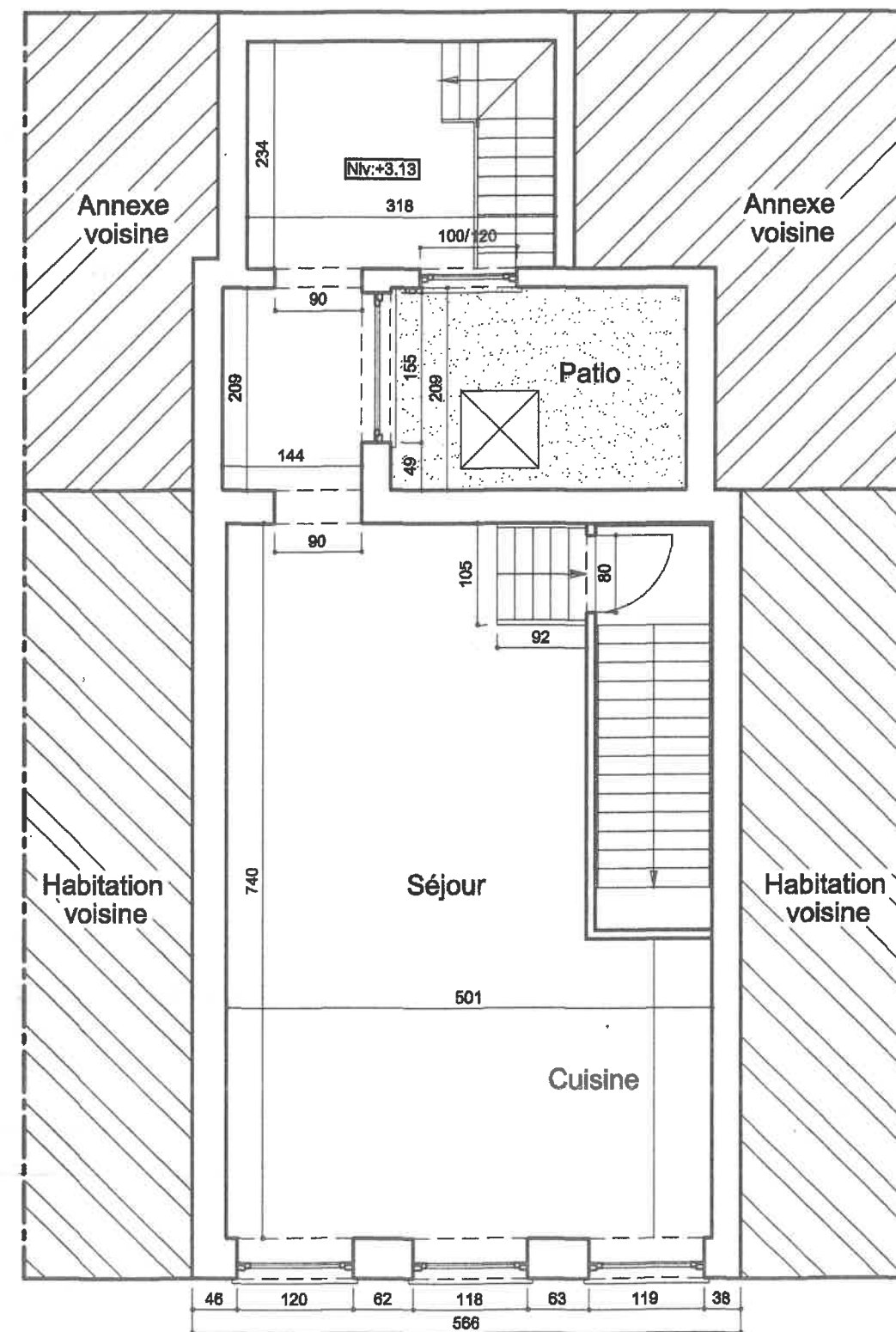

## ETAGE EXISTANT

Ech.: 1/75



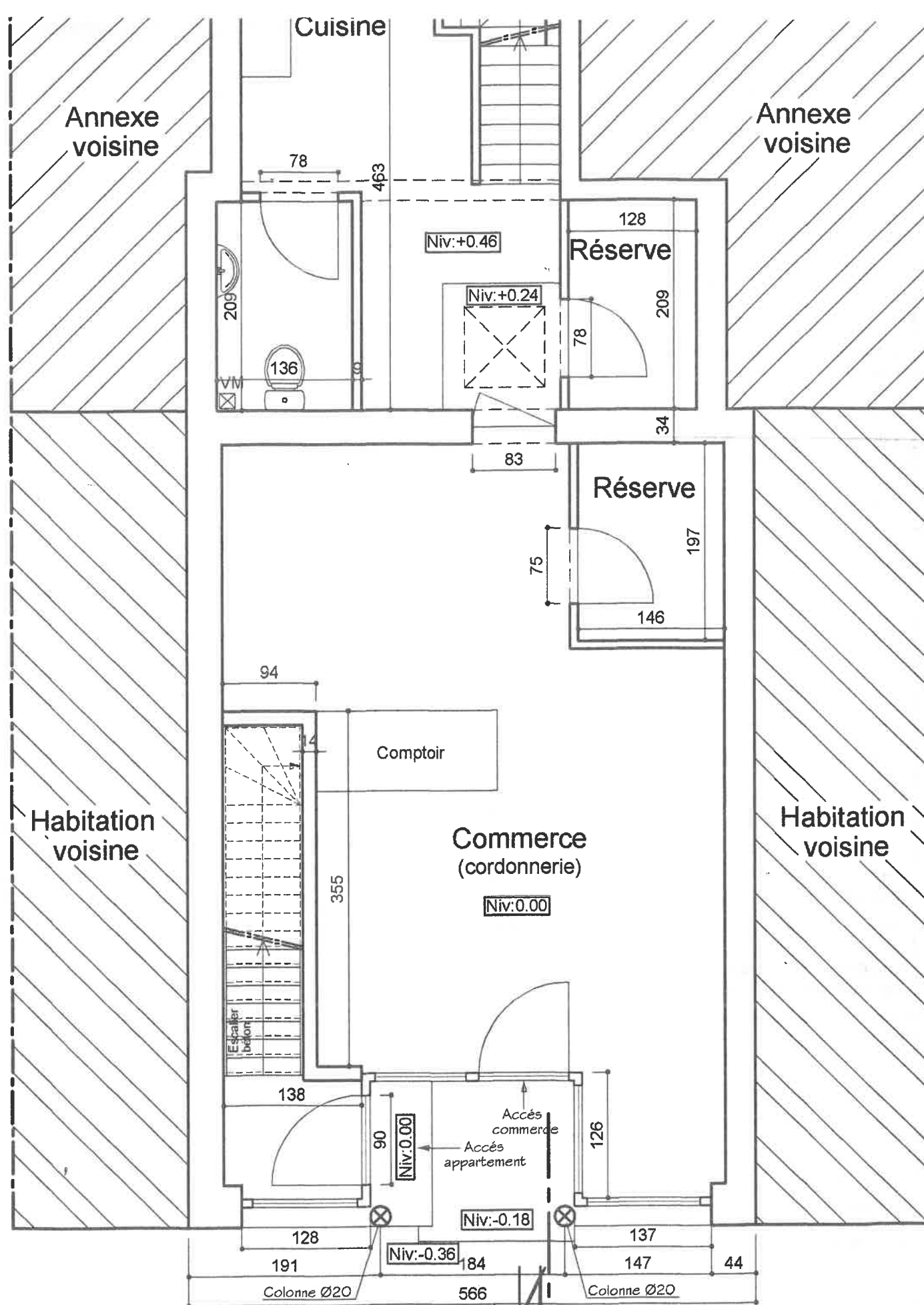

## REZ DE CHAUSSEE PROJETE

Ech.: 1/50

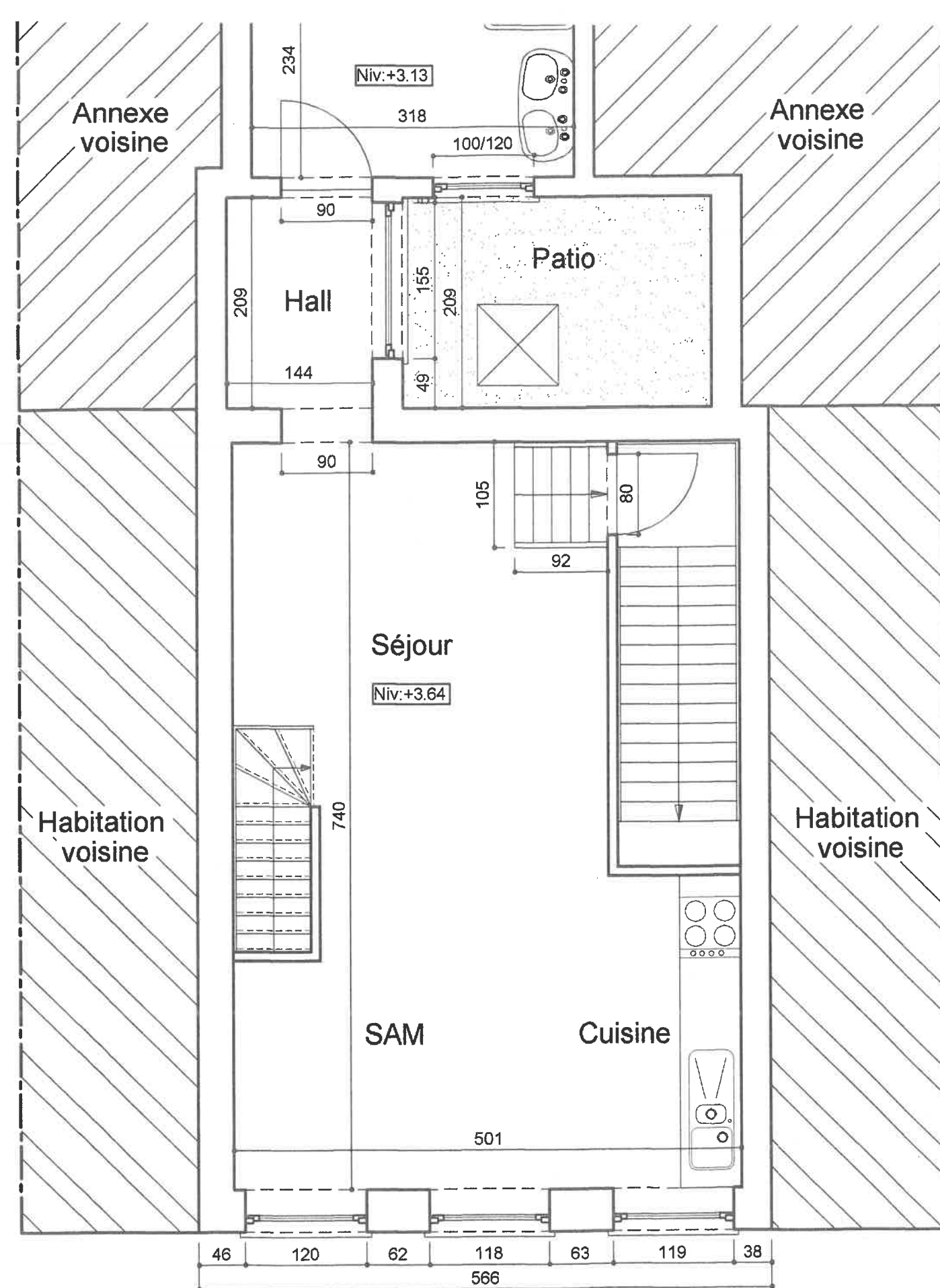

## ETAGE PROJETE

Ech.: 1/50

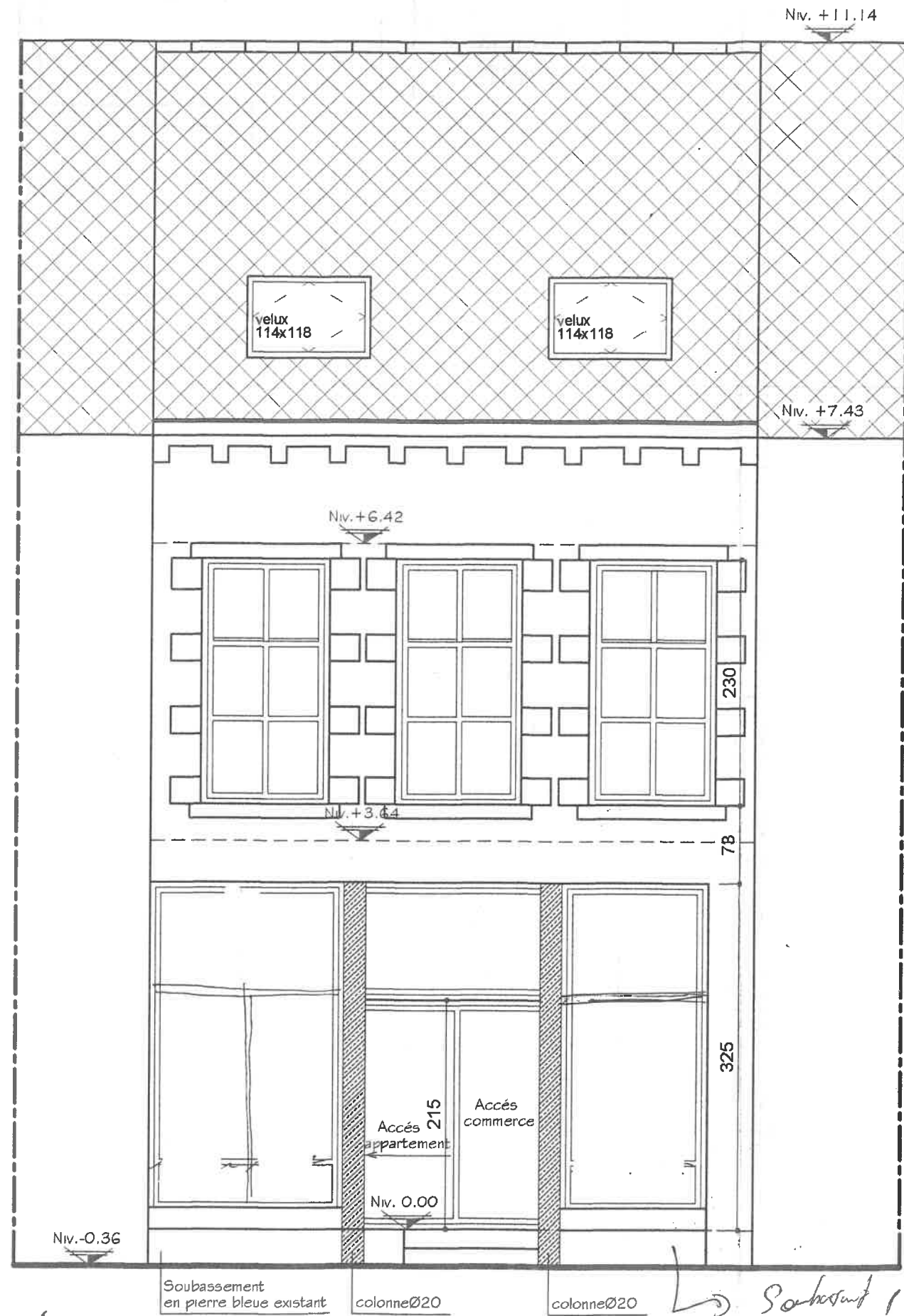

**ELEVATION AVANT PROJETEE**  
Ech.: 1/50

Objet de la del  
Maître de l'ouvrag

Adresse du Chant  
Parcelle (s) Cadas

La responsabilité d  
commencement de

Signature du maître

Remarques impo

\*Tous les éléments de  
\*Le Maître de l'ouvrage  
\*Le Maître de l'ouvrage  
\*Avant l'implantation du  
du raccordement à l'ég  
\*L'Architecte se réserve  
\*Ce document est sa pr  
\*Ce document ne peut  
descriptions des trava

**MURATORE VI**  
Inscrit au tableau de

Rue Arthur Descar  
Tel: 0475/891 197

Dessin : BURGEON

CONTENU

Implantation  
Coupe A-A  
Elevation Avant Pr  
Plan De Situation