

**VINÇOTTE asbl**

Organisme de contrôle agréé | Service externe pour les contrôles techniques sur le lieu de travail

Siège social: Jan Olieslagerslaan 35 • 1800 Vilvoorde • Belgique

TVA: BE 0402.726.875 • RPM Bruxelles • BNP Paribas Fortis: BE 25 2100 4144 1482 • BIC: GEBABEBB

Rapport n° :

30495109

- ☐ Bollebergen 2a bus 12, 9052 Gent  
☐ Jan Olieslagerslaan 35, 1800 Vilvoorde  
☐ Noordersingel 23, 2140 Antwerpen  
☒ Rue Phocas Lejeune 11, 5032 Gembloux

Tel: +32 9 244 77 11  
Tel: +32 2 674 57 11  
Tel: +32 3 221 86 11  
Tel: +32 81 432 611

gent@vincotte.be  
brussels@vincotte.be  
antwerpen@vincotte.be  
gembloux@vincotte.be



F

72134

Rési code : 44

**PROCÈS VERBAL D'EXAMEN DE CONFORMITÉ ET/OU DE VISITE DE CONTRÔLE D'UNE INSTALLATION ÉLECTRIQUE BASSE TENSION**

Responsable des travaux :

Installation :

Propriétaire / gestionnaire :

**Bases de l'examen : Règlement Général sur les Installations Électriques (RGIE)**

<input checked="" type="radio"/> Art 270	<input type="radio"/> mise en usage	<input type="radio"/> modification	<input type="radio"/> extension	<input checked="" type="radio"/> Art 86	<input checked="" type="radio"/> Art 271bis	<input checked="" type="radio"/> Unité d'habitation
	<input type="radio"/> mobile	<input type="radio"/> temporaire		<input type="radio"/> Art 87	<input type="radio"/> Art 278	<input checked="" type="radio"/> Unité de travail domestique
<input checked="" type="radio"/> Art 271	<input type="radio"/> périodique	<input checked="" type="radio"/> contrôle		<input type="radio"/> Art 88	<input type="radio"/> Art .....	<input checked="" type="radio"/> Parties communes
<input type="radio"/> Art 276 : renforcement		<input type="radio"/> Art 276bis : vente d'une unité d'habitation		<input type="radio"/> Art .....	<input type="radio"/> Art .....	<input checked="" type="radio"/> Unité de travail

**Données générales de l'installation électrique :**

Données distributeur	EAN	<input checked="" type="checkbox"/> EAN non communiqué	<input type="checkbox"/> Compt. kWh non placé
	Compt. kWh n° : 33981627	Index jour : 011333,5	Index nuit : 014241,5
Données installation	Protection branchement (A) : <input checked="" type="radio"/> 25 <input type="radio"/> 32 <input checked="" type="radio"/> 40 <input type="radio"/> 50 <input type="radio"/> 63 <input type="radio"/> 80 <input type="radio"/> 100	n° : ..... Index nuit : .....	
	Conçue pour U <sub>N</sub> : <input checked="" type="radio"/> 230 V <input type="radio"/> 3x230 V <input type="radio"/> 3N400 V	Type de prise de terre : <input type="radio"/> boucle de terre <input checked="" type="radio"/> barres / piquets	
	Courant nominal maximum (A) : <input type="radio"/> 20 <input type="radio"/> 25 <input type="radio"/> 32 <input checked="" type="radio"/> 40 <input type="radio"/> 50 <input type="radio"/> 63 <input type="radio"/> 80 <input type="radio"/> 100	<input type="radio"/> .....	
Description installation	Câble d'alimentation tableau principal : 4 X 10 mm <sup>2</sup> - Type : EXVB	Dispositif diff. gén. : 40 A / 300 mA	
	Nombre de tableaux : 2	Nombre de circuits terminaux : 8+4	
Voir annexe(s)			

**Mesures - tests - contrôle visuel - scellés :**

<input checked="" type="checkbox"/> Contacts dir.	<input checked="" type="checkbox"/> Contacts indir.	<input checked="" type="checkbox"/> Montage	<input type="checkbox"/> Appareils	<input checked="" type="checkbox"/> Matériel	<input checked="" type="checkbox"/> >/section	<input checked="" type="checkbox"/> Schémas	<input type="checkbox"/> Contrôle bcl de défaut
<input checked="" type="checkbox"/> Résistance de dispersion de la prise de terre : 5 Ω	<input checked="" type="checkbox"/> Isolement général : 12 MΩ	<input checked="" type="checkbox"/> Continuité de terre	<input checked="" type="checkbox"/> Test dispositif diff.				
Le dispositif différentiel général : <input type="checkbox"/> était plombé <input checked="" type="checkbox"/> a été plombé <input type="checkbox"/> n'a pas été plombé <input type="checkbox"/> ne peut pas être plombé							

**Infractions - Remarques (pour la signification des codes éventuels : voir au verso)**

Infractions Nouvelle installation	
<input type="radio"/> Néant	
Infractions Installation existante	
<input checked="" type="radio"/> Néant	
Remarques	Le contrôle concerne que les parties visibles et accessibles de l'installation.
	Visa GRD ou mandataire :

**Conclusion(s) :**

☐ L'installation nouvelle est conforme au RGIE.  
☒ L'installation existante est conforme au RGIE.

**L'installation électrique doit être recontrôlée avant**

19-10-2016  
☒ par le même organisme de contrôle (\*).

**Agent visiteur :**

Nom : .....

Agent n° : 5171

Date : 19/10/2016

**Pour le Directeur Général : Signature****Annexe(s) :** ☒ Schéma(s) de position : 4 ☒ Schéma(s) unifilaire(s) : 2

- Ce procès verbal doit être conservé dans le dossier de l'installation électrique et ce dossier doit renseigner toute modification de l'installation.
- Le Service Public Fédéral Economie doit être avisé immédiatement de tout accident survenu aux personnes et dû, directement ou indirectement, à la présence d'électricité.
- Le contrôle n'a porté que sur les parties visibles et accessibles de l'installation.
- ☐ Les informations recueillies sur place ne nous permettent pas de déterminer la date de réalisation de l'installation électrique.
- ☐ Nous vous invitons à compléter le(s) schéma(s) pour les éléments qui n'étaient pas visibles lors de la visite de contrôle. En cas de doute portant sur la sécurité de ces éléments, nous vous invitons vivement à faire procéder à une visite de contrôle complémentaire.
- (\*) Les travaux nécessaires pour faire disparaître les infractions constatées au moment de la visite de contrôle doivent être exécutées sans retard et toutes mesures adéquates doivent être prises pour qu'en cas de maintien en service des installations les infractions ne constituent pas un danger pour les personnes et les biens. Dans le cas où, lors de cette nouvelle visite de contrôle, après max. 1 an, des infractions subsistent, l'organisme agréé se doit d'envoyer une copie du procès-verbal de visite de contrôle à la Direction générale de l'Energie préposée à la haute surveillance des installations électriques domestiques.

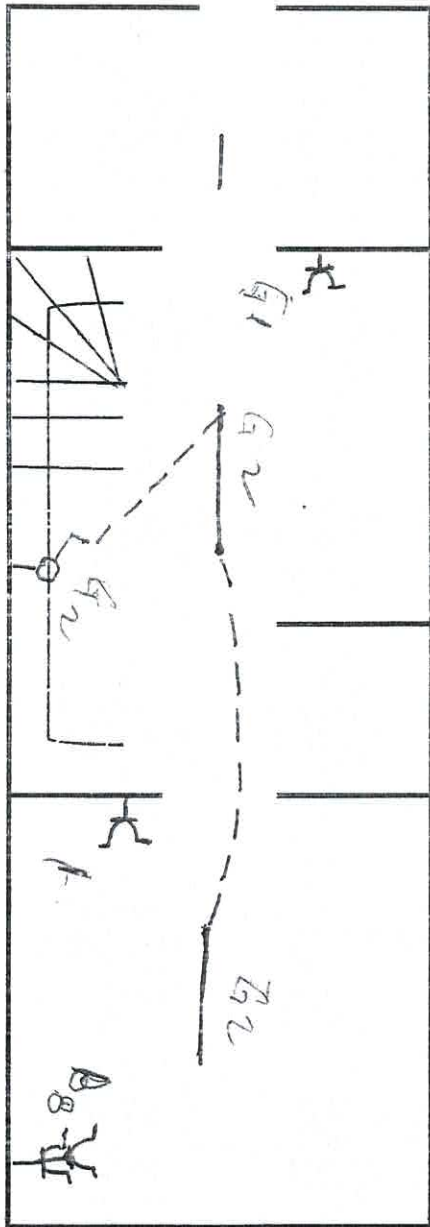

## Sous-Sol



servations :

27/04/2016 Demande de permis d'urbanisme

## Régularisation d'une annexe arrière

Plans de la situation initiale

Dossier : JON42

Date : 27/04/2016

Echelle : 1/100

3

ans d'exécution et ne peuvent en aucun cas être directement utilisés pour réaliser la construction. L'Entrepreneur est tenu de vérifier les côtes.

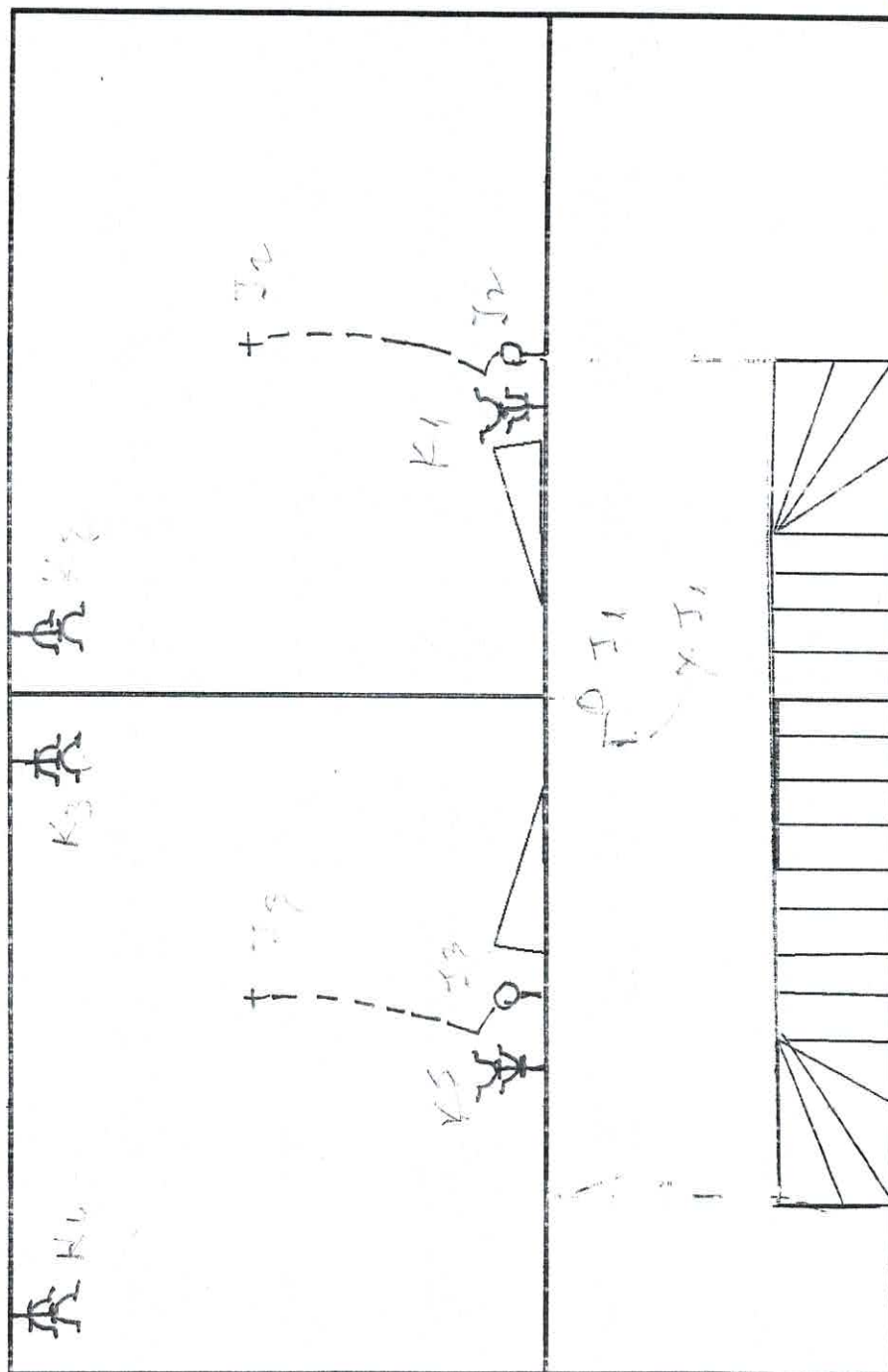
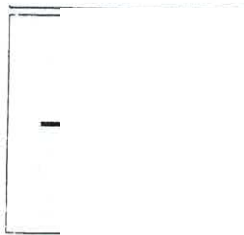



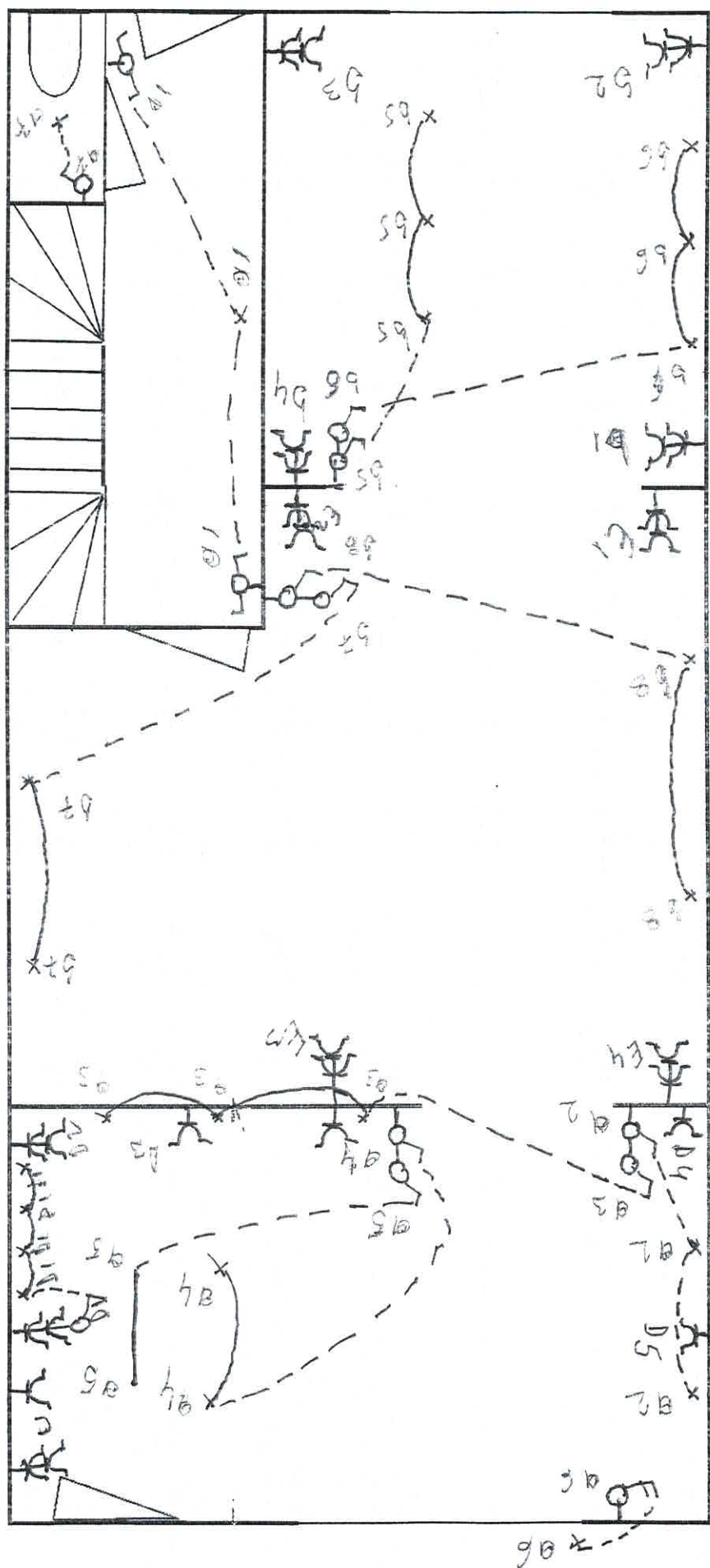

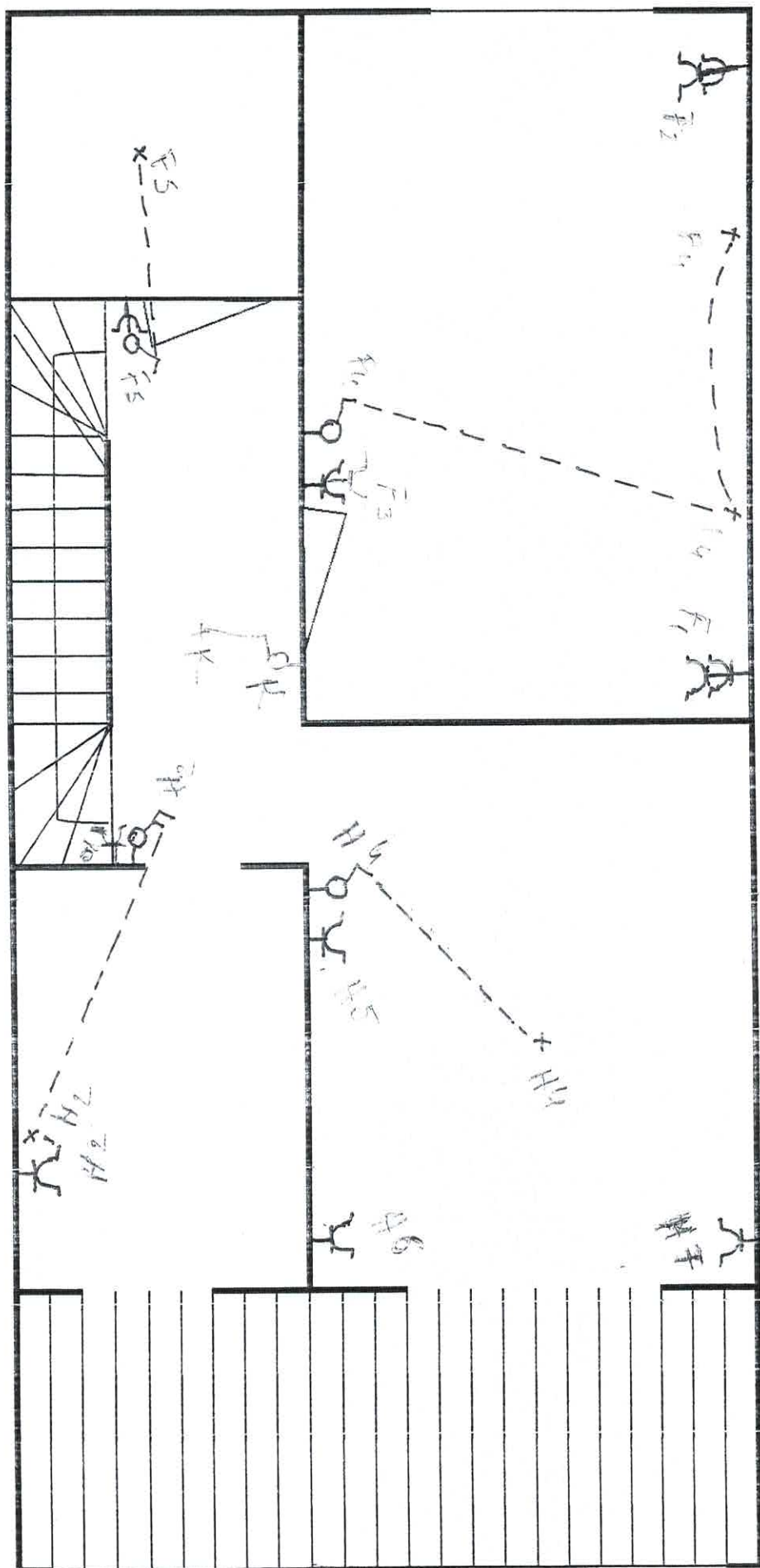

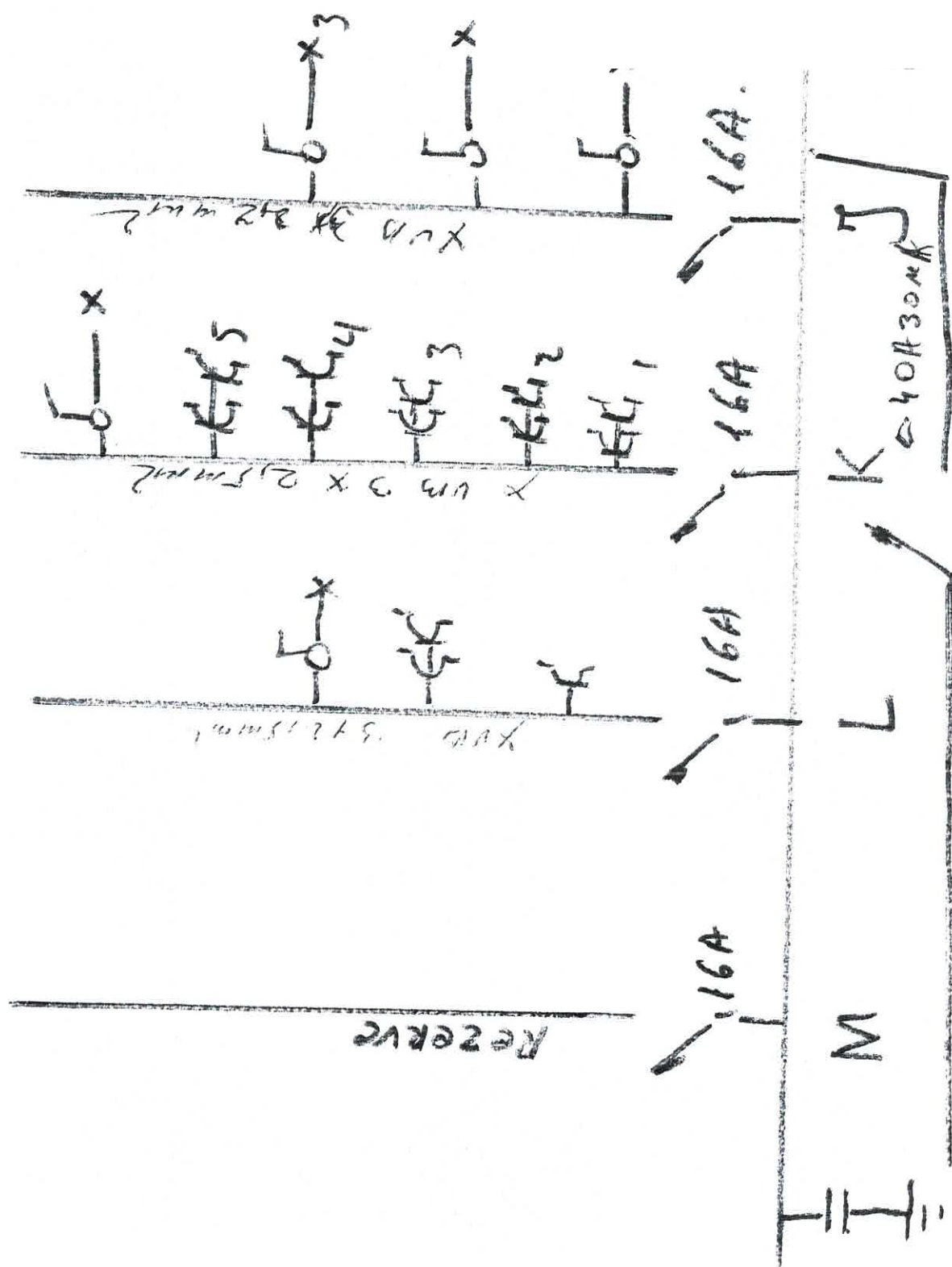

petit  
V D<sub>2</sub> jusse  
casse

