

Dossier : JON42

COMMUNE DE LA LOUVIERE

Objet de la demande :

REGULARISATION D'UNE ANNEXE ARRIERE

Adresse du projet :

Maître de l'ouvrage :

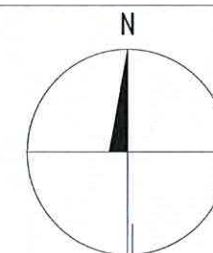

Echelle: 1/500

Ingénieur en stabilité :

Bureau en technique spéciale :

Observations :

A 27/04/2016 Emission originale

Objet du plan :

PLAN DE SITUATION

1

Date :

27/04/2016

Signature de l'architecte :

Signature du maître de l'ouvrage :

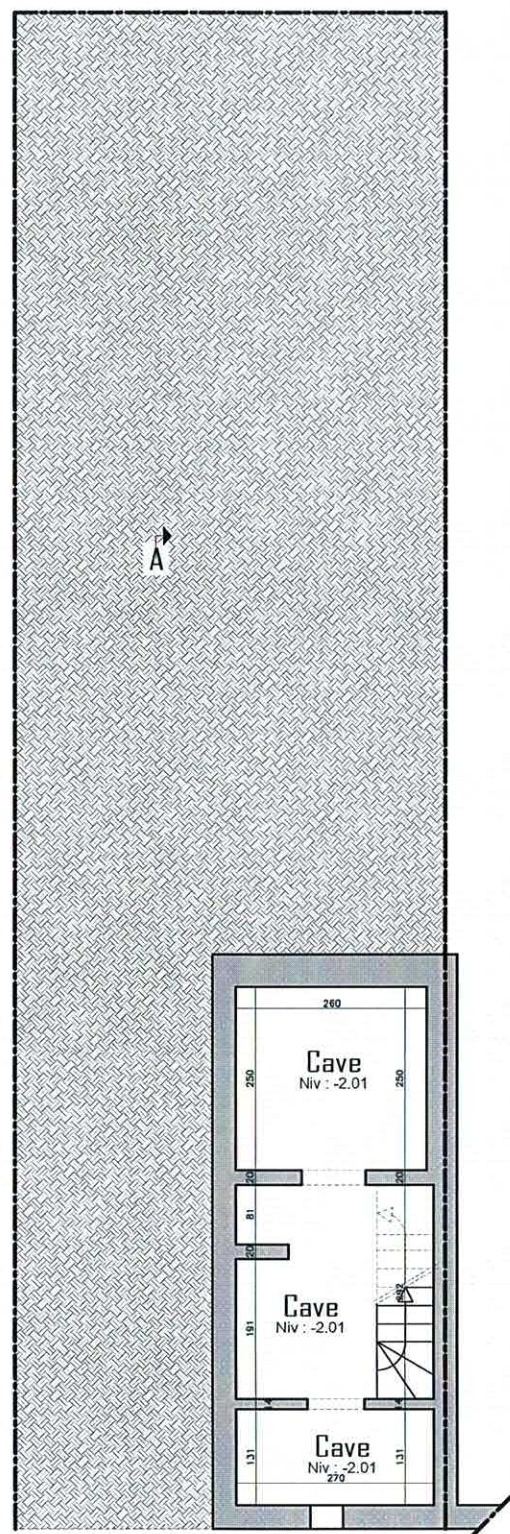

Sous-Sol

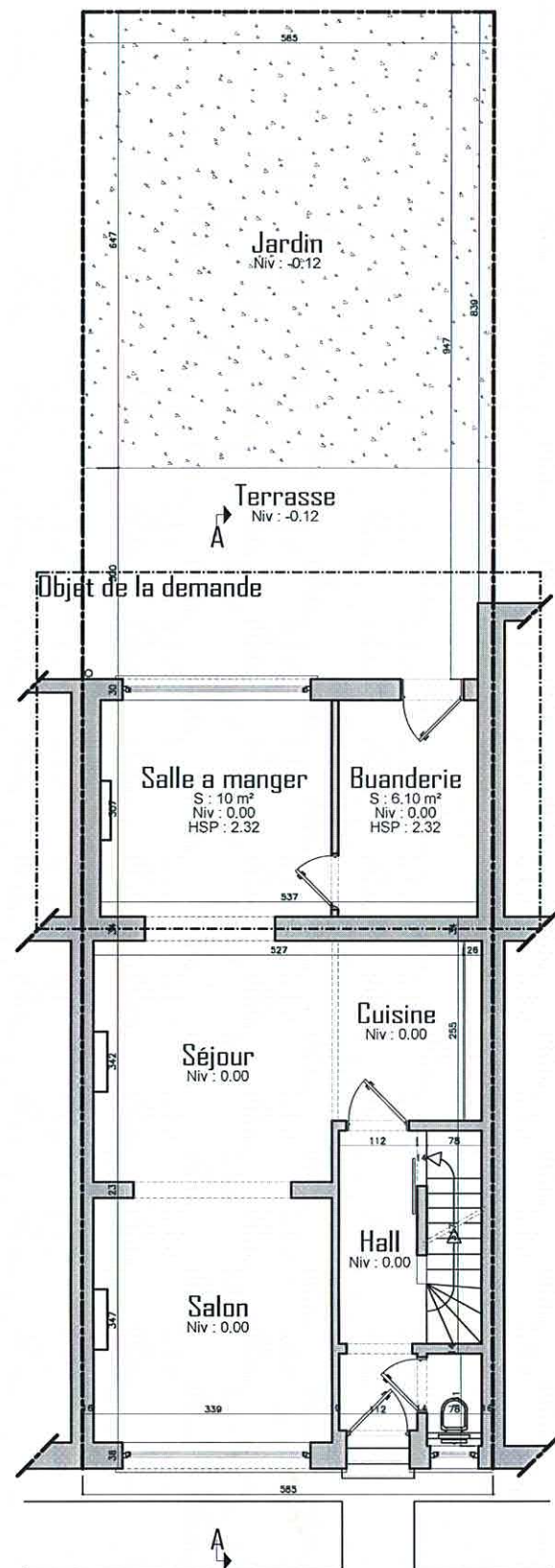

Rez de chaussée

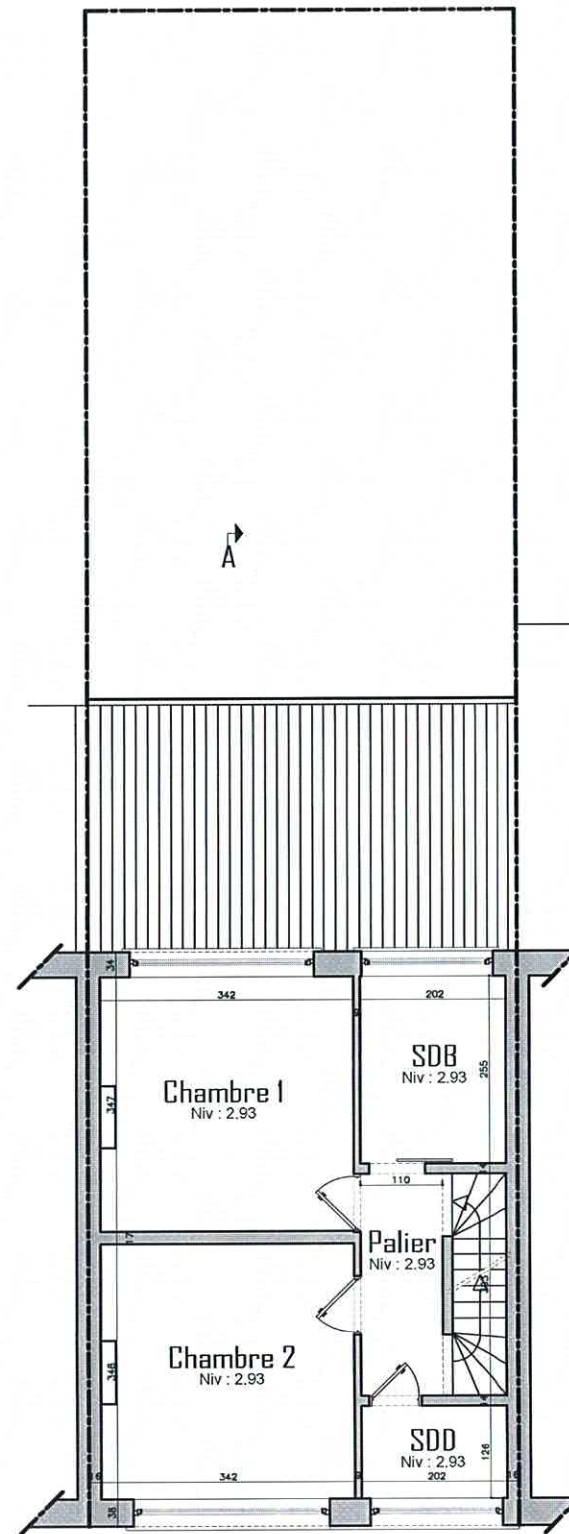

Etage

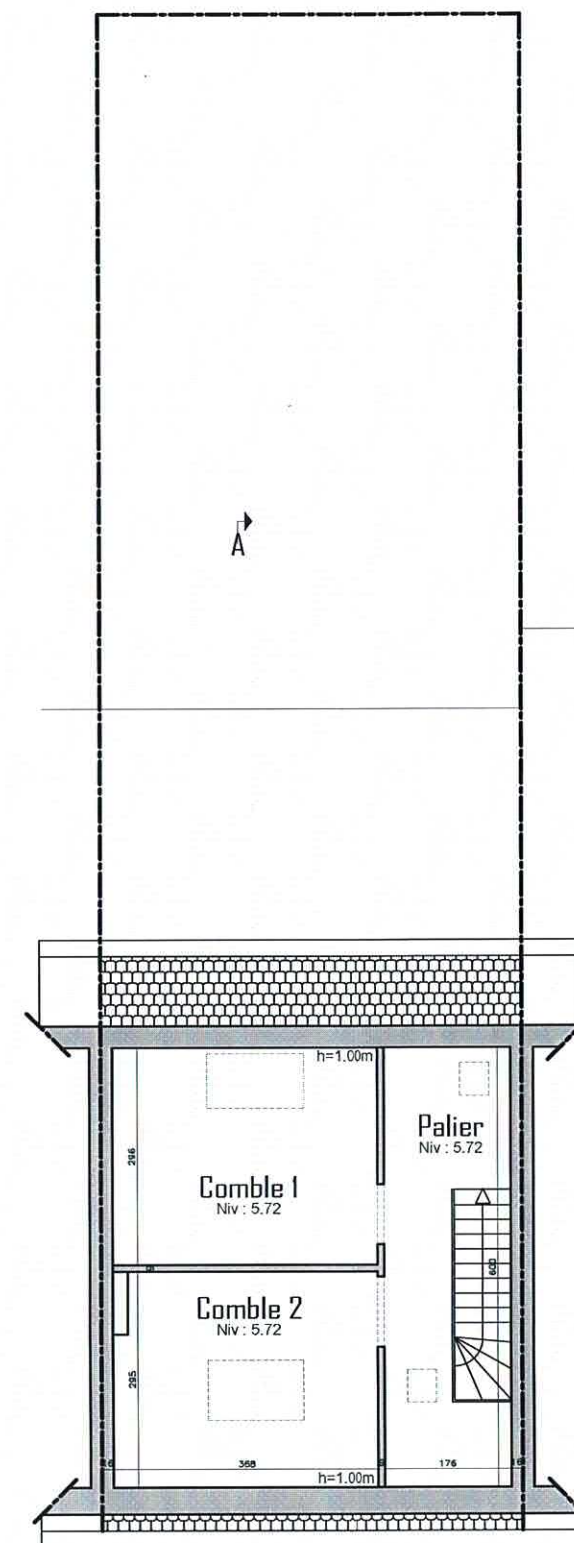

Combles

Observations :

A 27/04/2016 Demande de permis d'urbanisme

Régularisation d'une annexe arrière
Plans de la situation initiale

Dossier :
JON42

Date :
27/04/2016

Echelle :
1/100

3

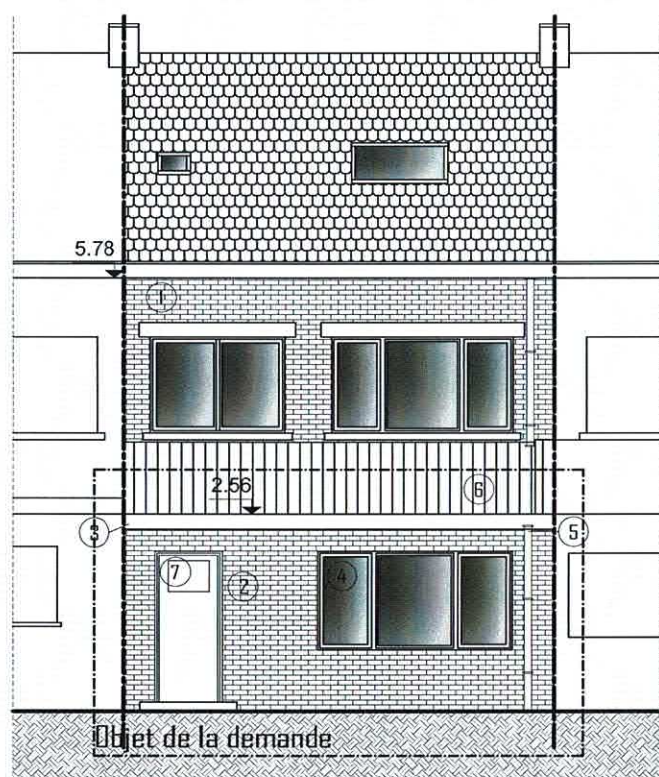

Façade arrière

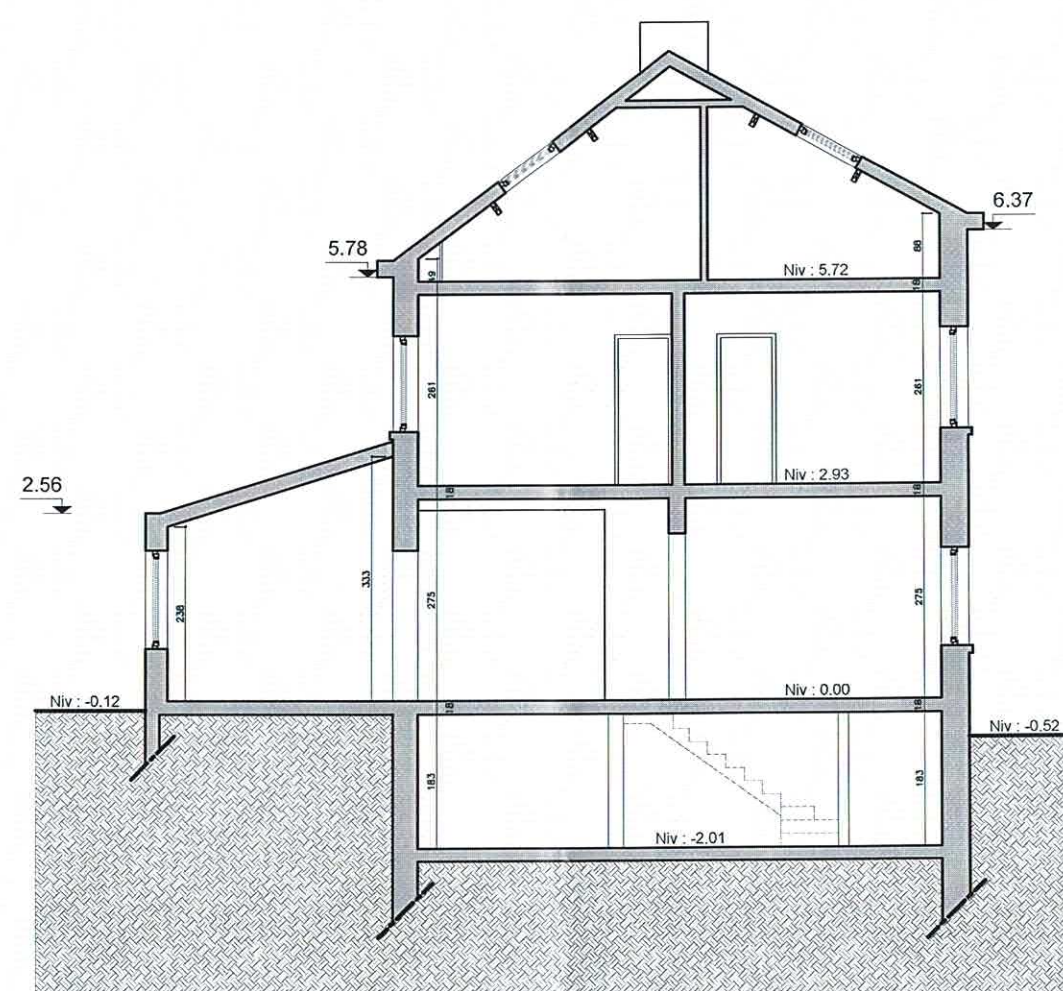

Coupe AA

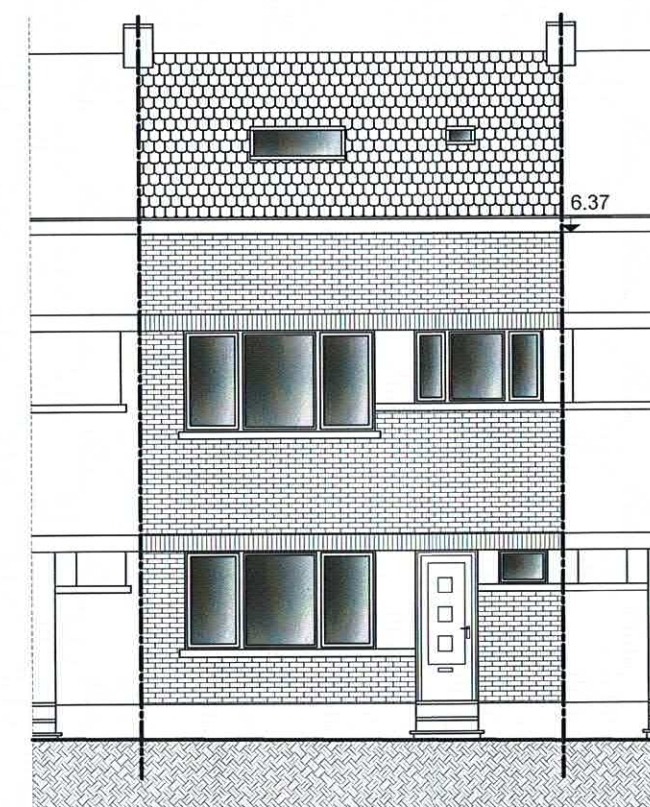

Façade avant

MATERIAUX

- ① Briques ton rouge/brun
- ② Briques peintes ton blanc
- ③ Planche de rive en bois ton blanc
- ④ Châssis en PVC ton blanc
- ⑤ DEP en PVC
- ⑥ Toiture en tôle ondulée ton gris
- ⑦ Porte en bois ton brun

Observations :

A 27/04/2016 Demande de permis d'urbanisme

Régularisation d'une annexe arrière

Façades et coupe de la situation initiale

Dossier :
JON42

Date :
27/04/2016

Echelle :
1/100

4

s plans d'exécution et ne peuvent en aucun cas être directement utilisés pour réaliser la construction. L'Entrepreneur est tenu de vérifier les côtes.

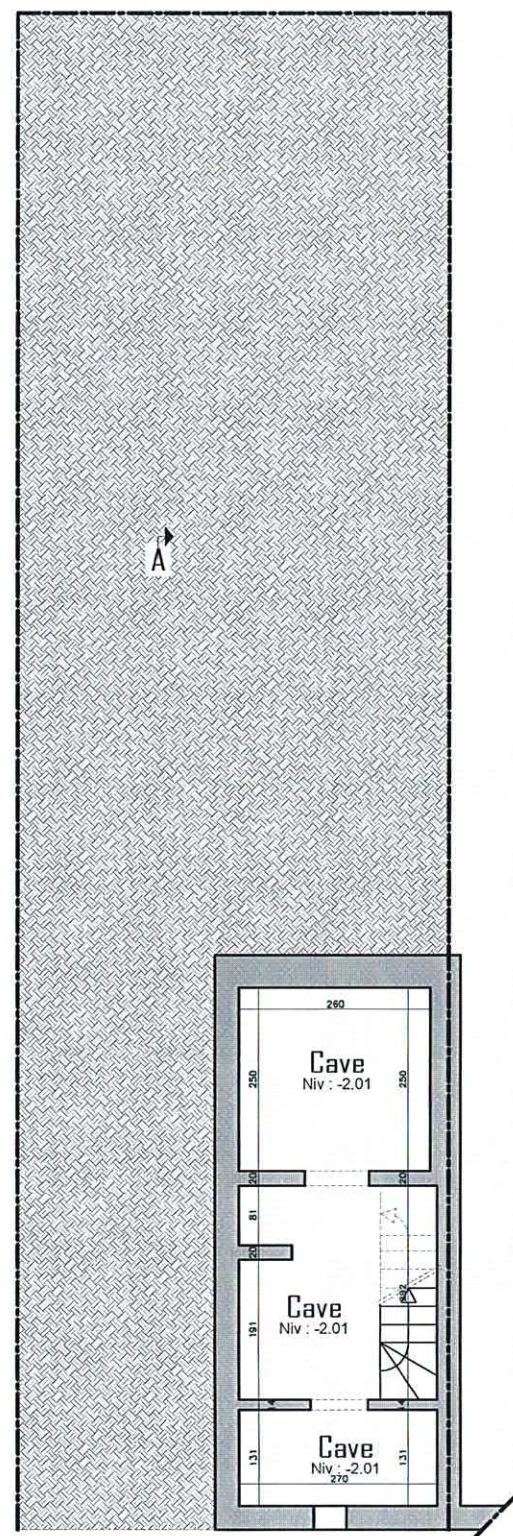

Sous-Sol

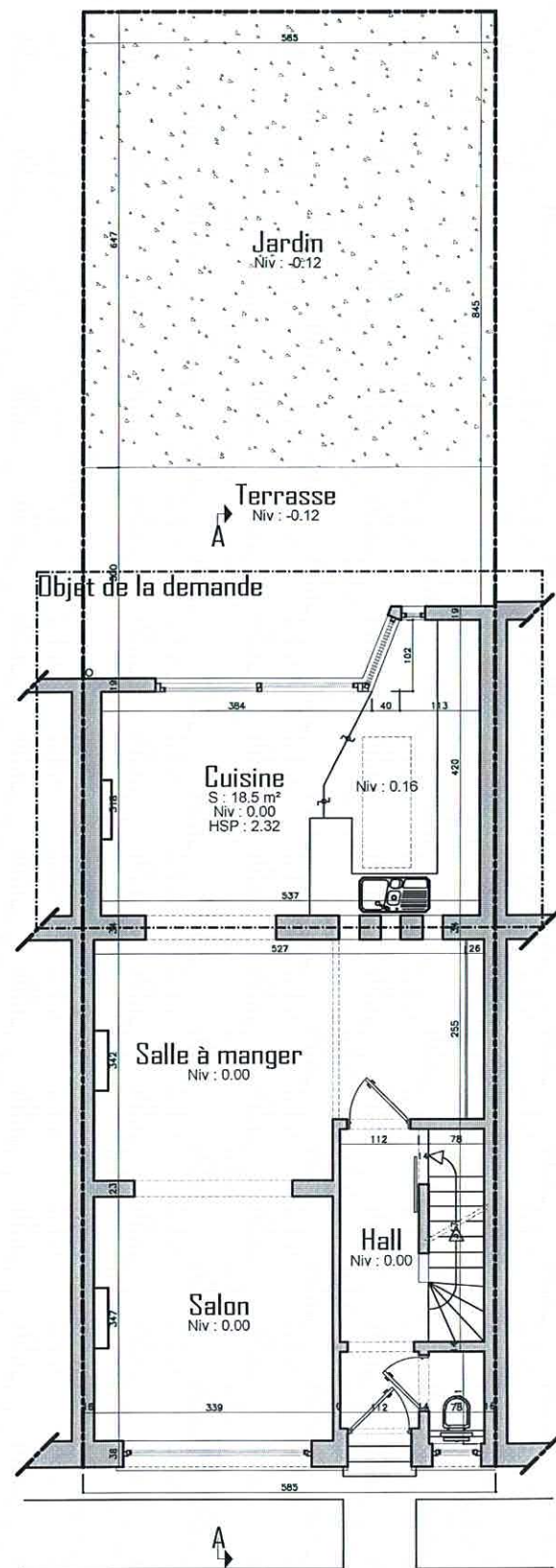

Rez de chaussée

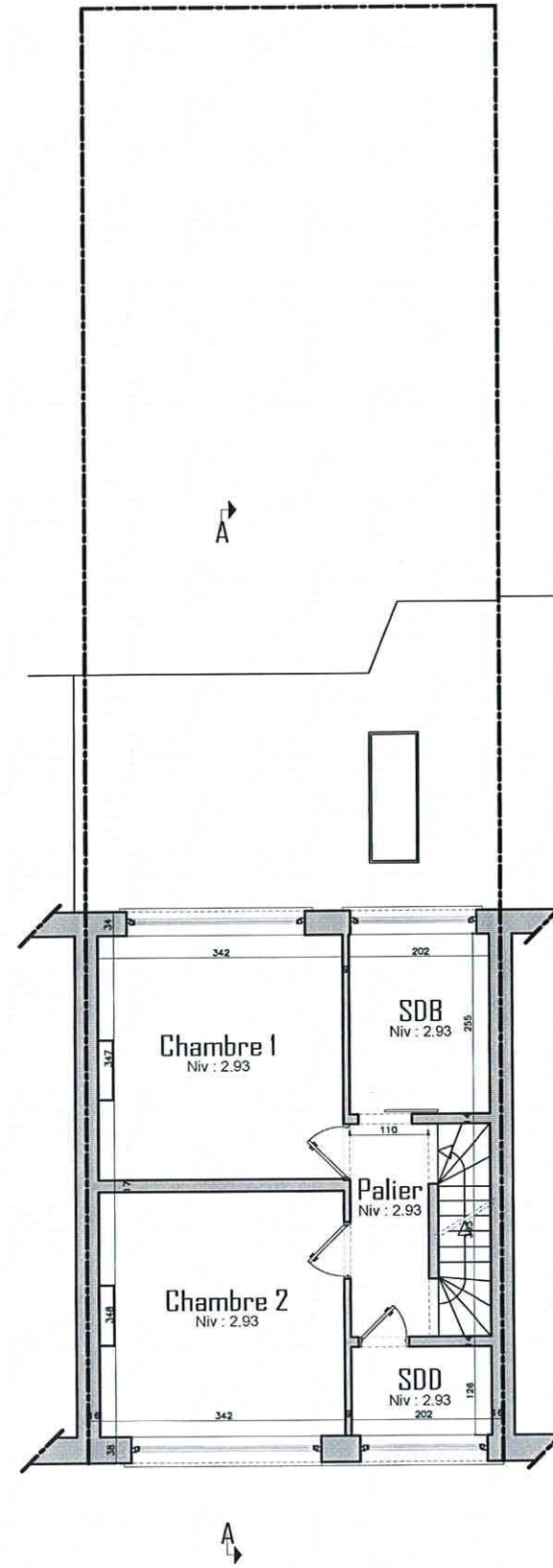

Etage

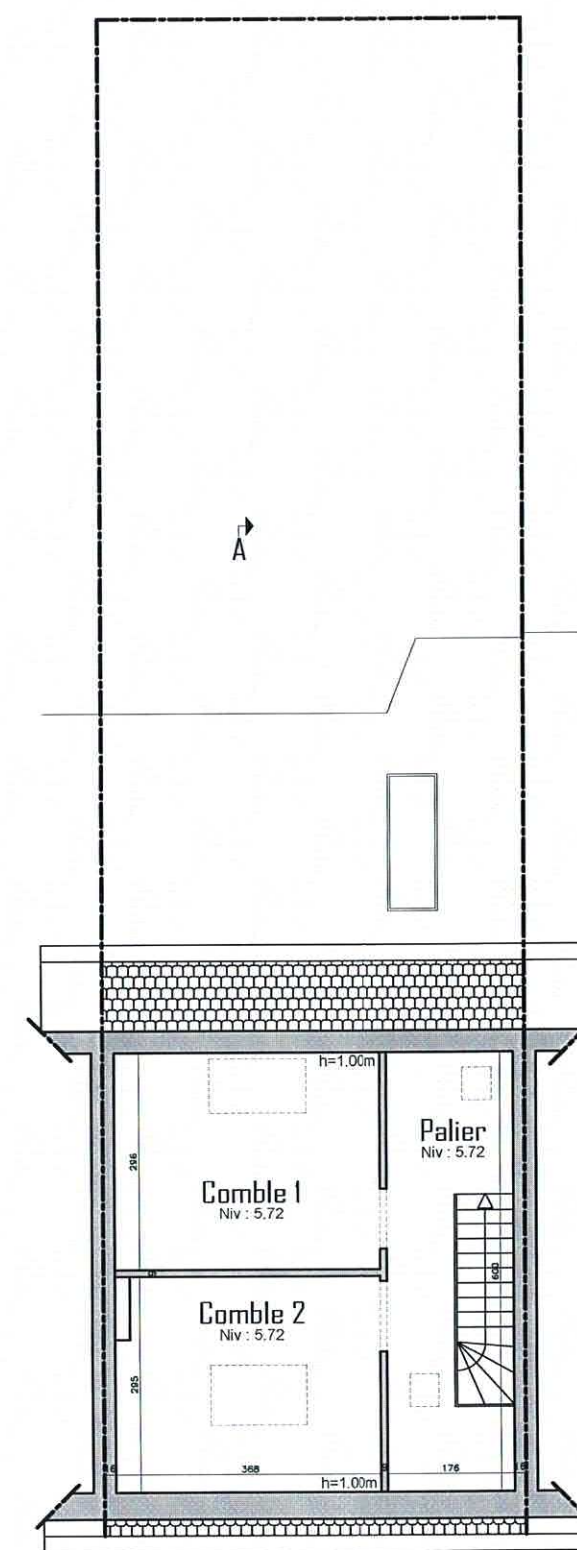

Combles

Observations :

A	27/04/2016	Demande de permis d'urbanisme

Régularisation d'une annexe arrière
Plans de la situation actuelle

Dossier : JON42	Date : 27/04/2016	Echelle : 1/100	5
--------------------	----------------------	--------------------	---

des plans d'exécution et ne peuvent en aucun cas être directement utilisés pour réaliser la construction. L'Entrepreneur est tenu de vérifier les côtes.

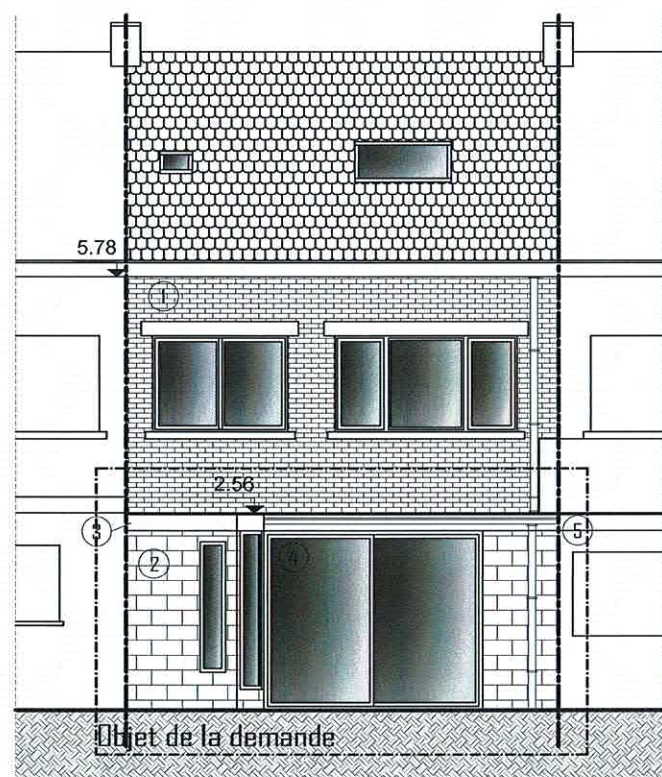

Façade arrière

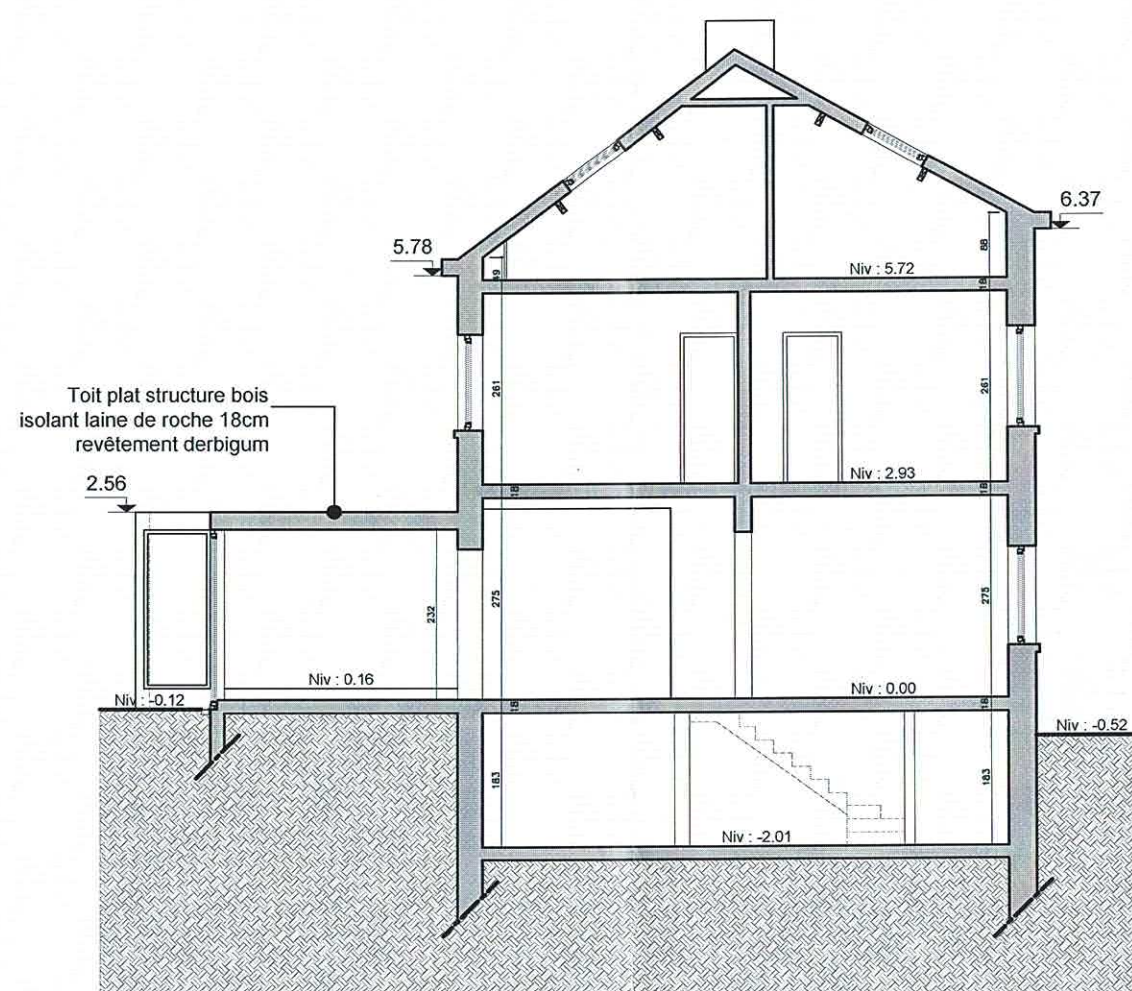

Coupe AA

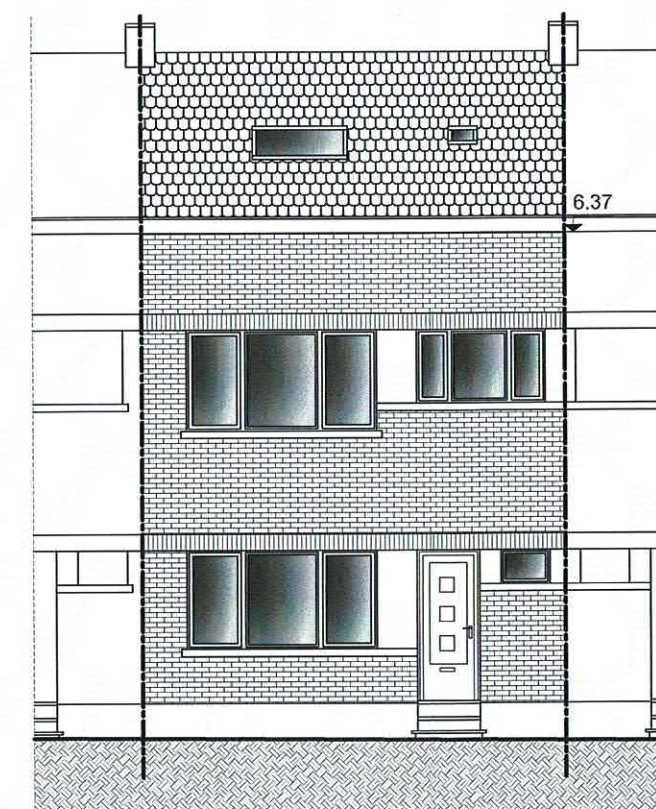

Façade avant

MATERIAUX

- ① Briques ton rouge/brun
- ② Blocs béton apparents
- ③ Planche de rive en bois
- ④ Châssis en PVC ton anthracite
- ⑤ DEP et gouttière en PVC

Observations :

A 27/04/2016 Demande de permis d'urbanisme

Régularisation d'une annexe arrière

Façades et coupe de la situation actuelle

Dossier :
JON42

Date :
27/04/2016

Echelle :
1/100

6

Les plans d'exécution et ne peuvent en aucun cas être directement utilisés pour réaliser la construction. L'Entrepreneur est tenu de vérifier les côtes.

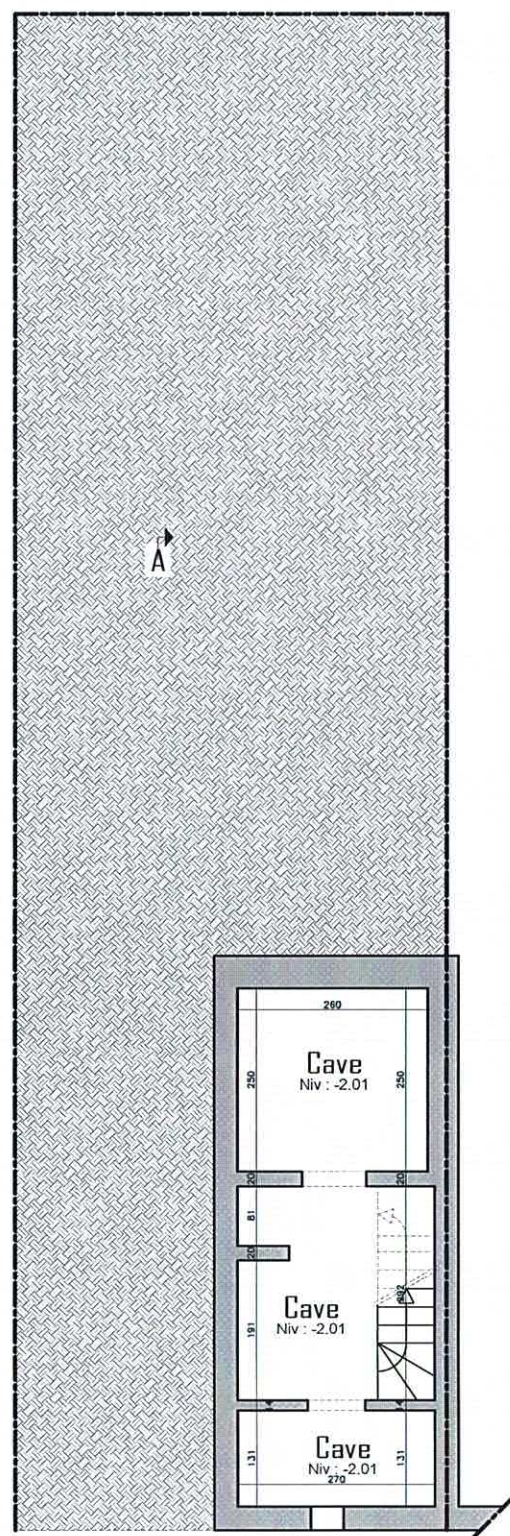

Sous-Sol

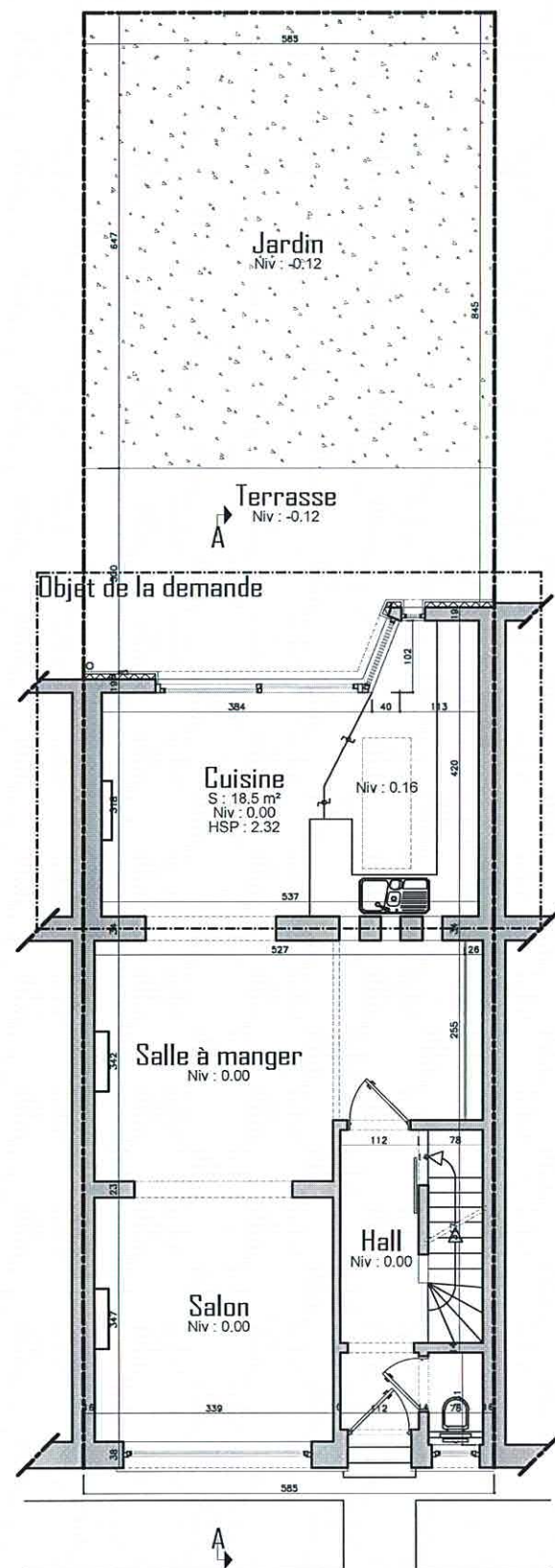

Rez de chaussée

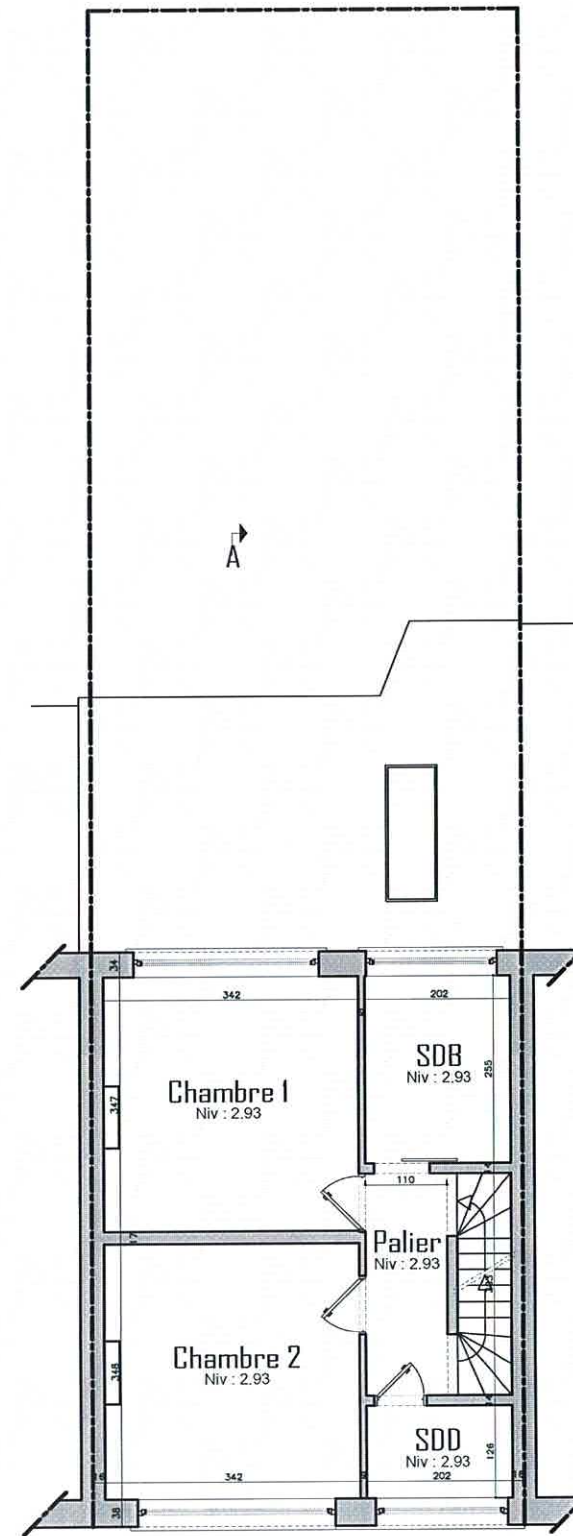

Etage

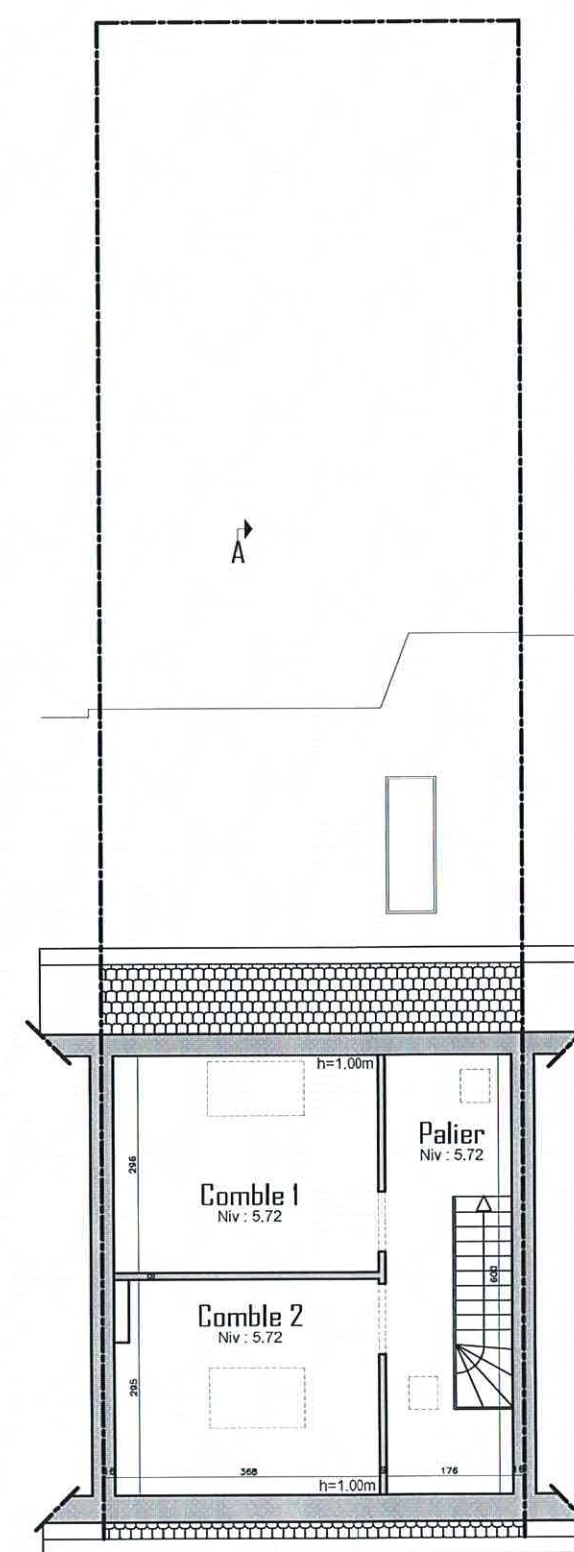

Combles

Maître de l'ouvrage :

Adresse du projet :

Observations :

A 27/04/2016 Demande de permis d'urbanisme

Régularisation d'une annexe arrière
Plans de la situation projetée

Dossier :
JON42

Date :
27/04/2016

Echelle :
1/100

7

es plans d'exécution et ne peuvent en aucun cas être directement utilisés pour réaliser la construction. L'Entrepreneur est tenu de vérifier les côtes.

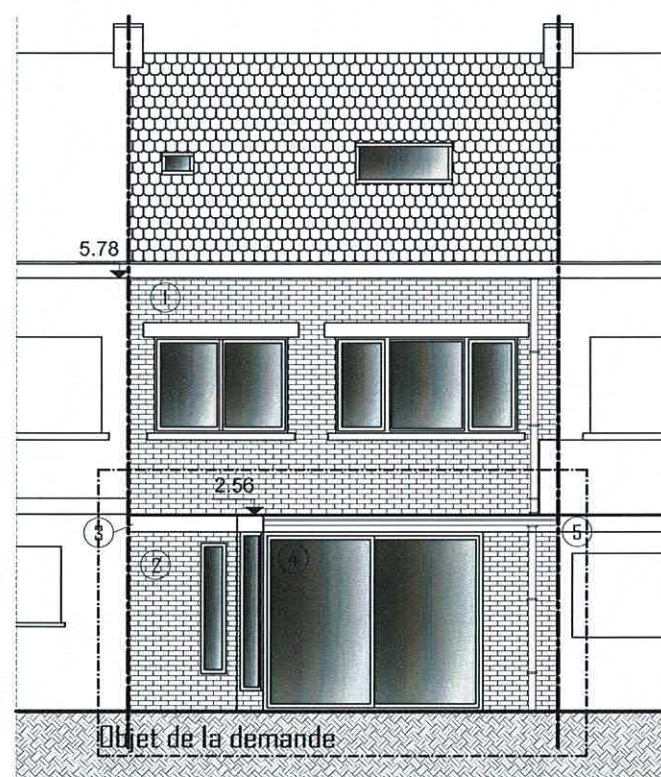

Façade arrière

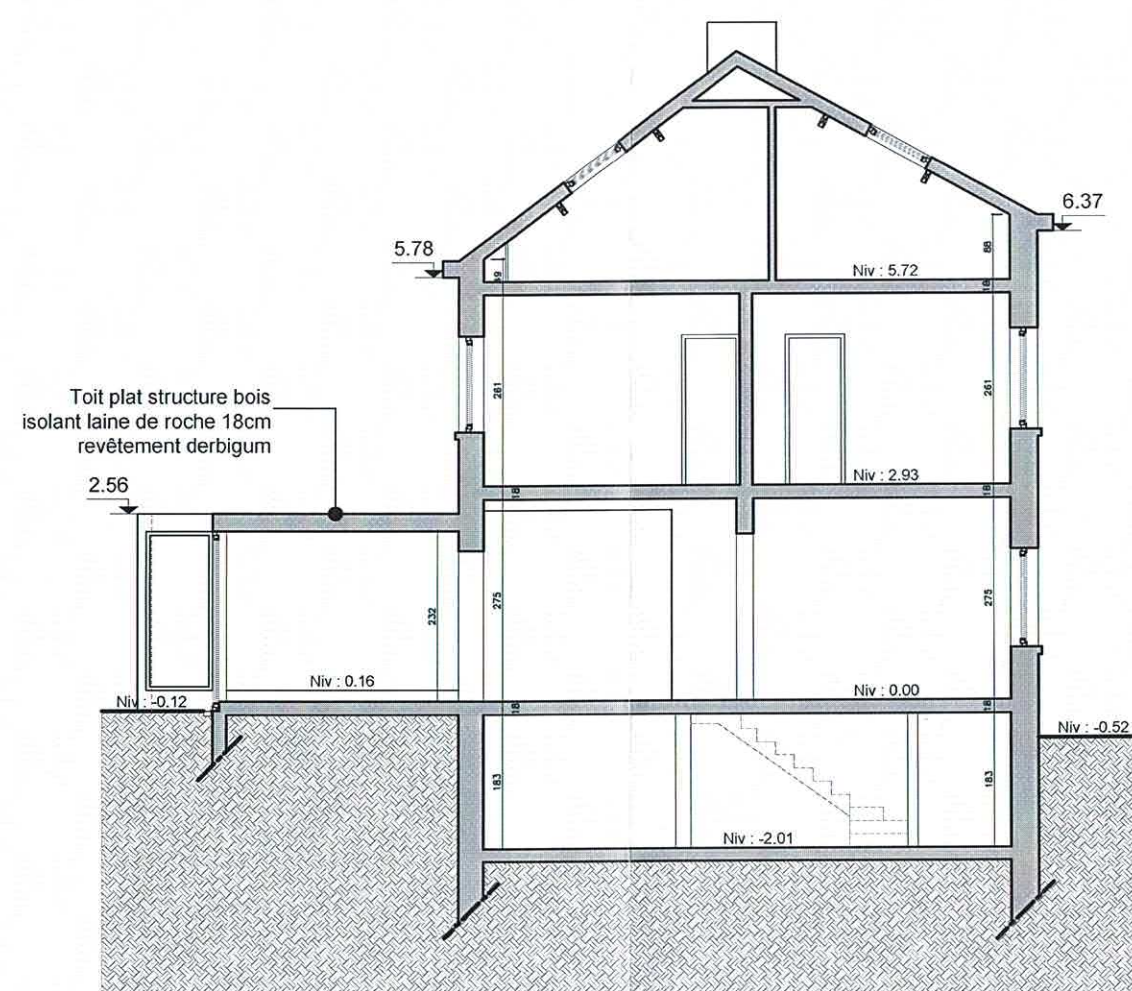

Coupe AA

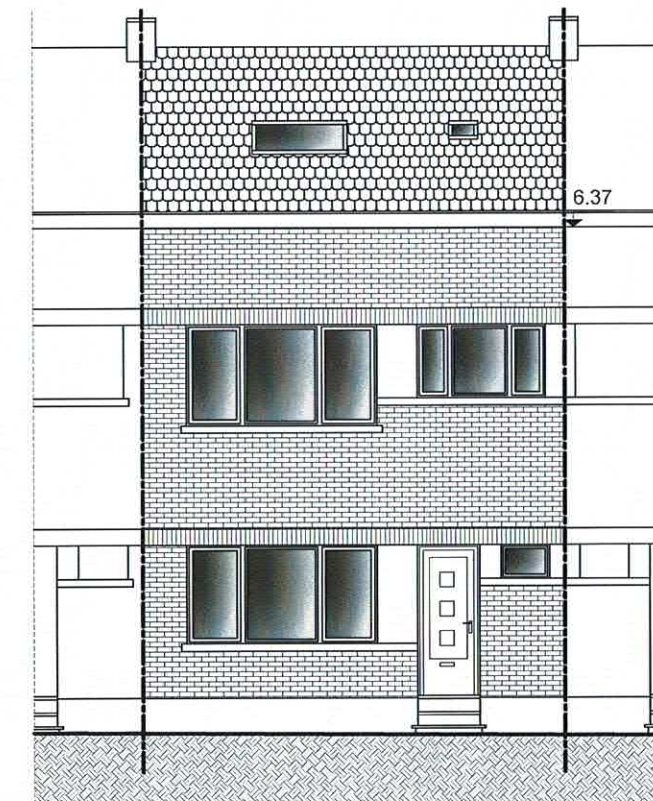

Façade avant

MATERIAUX

- ① Briques ton rouge/brun
- ② Briques ton rouge/brun
- ③ Planche de rive en bois
- ④ Châssis en PVC ton anthracite
- ⑤ DEP et gouttière en PVC

Observations :

A 27/04/2016 Demande de permis d'urbanisme

Régularisation d'une annexe arrière
Façades et coupe de la situation projetée

Dossier :
JON42

Date :
27/04/2016

Echelle :
1/100

8

Les plans d'exécution et ne peuvent en aucun cas être directement utilisés pour réaliser la construction. L'Entrepreneur est tenu de vérifier les côtes.