

Rapport de contrôle d'installations électriques à basse et à très basse tension

SPECIMEN

Réf. 54/2025/96784/01:1

DATE DU CONTRÔLE 06/03/2025 (10:40 - 11:10) AGENT VISITEUR Patrick Braham
ADRESSE DU CONTRÔLE Rue Ernest Malvoz 52 - 4300 Waremmé TYPE DE CONTRÔLE Visite de contrôle vente ancienne installation (8.4.2.)

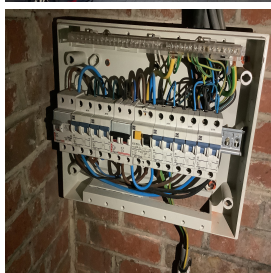

» DONNÉES GÉNÉRALES

Adresse de l'installation Rue Ernest Malvoz 52 - 4300 Waremmé
Type de locaux Unité d'habitation (maison)
Objet du contrôle Demande de l'installation d'une nouvelle installation
Propriétaire [REDACTED]
Responsable des travaux [REDACTED]
Dérogations applicables/appliquées Anciennes installations électriques domestiques (8.2.1.)
- Installations électriques domestiques ancien RGIE (8.2.2.)

» DONNÉES DU RACCORDEMENT

Gestionnaire du réseau de distribution (GRD) NETHYS
Code EAN Non communiqué
Numéro du compteur 35285737
Index jour/nuit 046585,4/039305,0
Type de coupure générale Disjoncteur
Câble compteur - tableau EXVB 4 x 10 mm²
Tension nominale de service 230V - AC
Courant nominal de la protection de branchement 50A

» CONTRÔLE

Conformité schéma(s) unifilaire(s) et plan(s) de position					Pas OK	Nombre de tableaux	2	Nombre de circuits	6+6
Circuits	Disj II	Disj II	Disj II	Disj II					
Protection	9x 20A, 4,5kA, 3	1x 32A, 3kA, 3	1x 25A, 4,5kA, 3	1x 16A, 3kA, 3					
Section (mm ²)	2,5	2x 6	2x 2,5	2,5					
Conclusion	OK	OK	Pas OK	OK					

Les fondations datent	D'avant le 1/10/1981	Dispositif différentiel de tête	ID - 63A - 300mA - type A - test OK
Type d'électrode de terre	Piquets	Dispositif différentiel supplémentaire	ID - 63A - 30mA - type A - test OK
Résistance de dispersion de la prise de terre (Ω)	20,5	Dispositif différentiel supplémentaire	ID - 63A - 30mA - type A - test OK
Conformité des liaisons équipotentielles et des PE	OK	Fixation/Etat/Détérioration matériel	Pas OK
Test de continuité	Concluant	Contrôle visuel appareils fixes, mobiles	Pas OK
Contrôle boucle de défaut	Concluant	Protection contre les contacts directs	Pas OK
Protection contre les contacts indirects	Pas OK	Résistance générale d'isolement (MΩ)	26,5
		Adéquation DPCDR - prise de terre	OK
		Adéquation protections surintensités - sections	Pas OK

CONCLUSION : NON CONFORME



A la date du 06/03/2025, l'installation électrique de Rue Ernest Malvoz 52 - 4300 Waremmé n'est pas conforme aux prescriptions du Livre 1 de l'arrêté royal du 8 septembre 2019 établissant le Livre 1 sur les installations électriques à basse tension et à très basse tension.
Le contrôle réalisé par Certinergie a porté sur les parties visibles de l'installation et normalement accessibles.
L'acheteur doit laisser réaliser une nouvelle visite de contrôle pour vérifier la remise en ordre de l'installation au terme du délai de 18 mois prenant cours le jour de l'acte de vente. L'acheteur peut choisir librement l'organisme agréé pour cette nouvelle visite de contrôle.

Signature de l'agent

Rapport de contrôle d'installations électriques à basse et à très basse tension

S P E C I M E N

Réf. 54/2025/96784/01:1

LISTE DES INFRACTIONS

- La tension d'alimentation n'est pas indiquée clairement de manière apparente sur chaque tableau de répartition et de manœuvre. - 3.1.3.3.a
- Les circuits, les appareils de coupure et/ou les dispositifs de protection ne sont pas repérés de manière claire et visible. - 3.1.3.
- La section de pontages dans le(s) tableau(x) électrique(s) n'est pas adaptée aux calibres de dispositifs de protection contre les surintensités. - 4.4.1.5.
- Raccordements et assemblage, les connexions ou dérivations des câbles ne sont pas effectués en conformité avec les règles de l'art, elles doivent être réalisées dans des boîtes de dérivation, des tableaux, aux bornes des interrupteurs ou des prises de courant ou dans les appareils d'éclairage. Les boîtes d'encastrement des prises et interrupteurs doivent être suffisamment larges pour y réaliser facilement les connexions. - 5.2.6.1
- Un ou des socles de prises de courant ne comportent pas une sécurité enfant. - 4.2.2.3.
- Interrupteur(s) et/ou socle(s) de prise et/ou boîte(s) de dérivation ne sont pas fixés correctement. - 1.4.
- Les schémas unifilaires et/ou plans de position ne sont pas présents. - 3.1.2.; 6.4.6.; 5.7.; 9.1.2.
- La section des conducteurs n'est pas adaptée au calibre des disjoncteurs et des fusibles. - 4.4.1.5.
- Les socles de prise de courant qui ne comportent pas de contact de terre ne sont pas protégés par un dispositif de protection à courant différentiel résiduel à haute ou très haute sensibilité - 4.2.4.3.b
- Il faut revoir l'introduction des conducteurs dans le matériel électrique. - 4.2; 5.3.4.2
- L'indice de protection contre les contacts directs des luminaires, socles de prises et/ou interrupteurs n'est pas suffisant - il faut placer des globes, des caches, des couvercles adaptés. - 4.2.2

REMARQUES

- Les schémas unifilaires et plans de position doivent renseigner l'adresse de l'installation, les coordonnées du responsable des travaux et du propriétaire. Ces derniers devront signer et dater ces schémas.
- L'appareillage électrique fixe ou à poste fixe suivant n'est pas présent - machine à laver/ sèche-linge
- Les connexions et/ou dérivations sont à réaliser dans des boîtes prévues à cet effet.
- Personne n'est présente lors du contrôle.
- La section des conducteurs d'alimentation de la cuisinière et apparenté est à vérifier, les plans (ou leur absence) et le repérage insuffisant n'ont pas permis de le faire.
- Lors d'une rénovation de l'installation électrique, les dérogations pourraient ne plus être appliquées.

DEVOIRS DU VENDEUR ET DE L'ACQUEREUR :

Le vendeur est tenu :

- de conserver le rapport de la visite de contrôle dans le dossier de l'installation électrique ;
- de transmettre le dossier de l'installation électrique à l'acheteur lors du transfert de propriété.

L'acheteur est tenu :

- de communiquer à l'organisme agréé qui a réalisé la visite de contrôle son identité et la date de l'acte de vente ;
- d'exécuter les travaux nécessaires pour faire disparaître les infractions constatées pendant la nouvelle visite de contrôle. Ils doivent être exécutées sans retard et toutes mesures adéquates doivent être prises pour qu'en cas de maintien en service de l'installation, les infractions ne constituent pas un danger pour les personnes. Dans le cas où, lors de la visite complémentaire des infractions subsistent ou au cas il n'est pas donné suite à la remise en ordre de l'installation électrique, le Service public fédéral ayant l'Energie dans ses attributions en est informée par l'organisme agréé, le délai expiré.

Le vendeur et l'acheteur sont tenus d'aviser immédiatement le fonctionnaire préposé à la surveillance du Service Public Fédéral ayant l'Energie dans ses attributions de tout accident survenu aux personnes et du, directement ou indirectement, à la présence d'installations électriques.

Rapport de contrôle d'installations électriques à basse et à très basse tension

S P E C I M E N

Réf. 54/2025/96784/01:1

› ANNEXES

Autre(s)



Rapport de contrôle d'installations électriques à basse et à très basse tension

S P E C I M E N

Réf. 54/2025/96784/01:1

› ANNEXES

Autre(s)

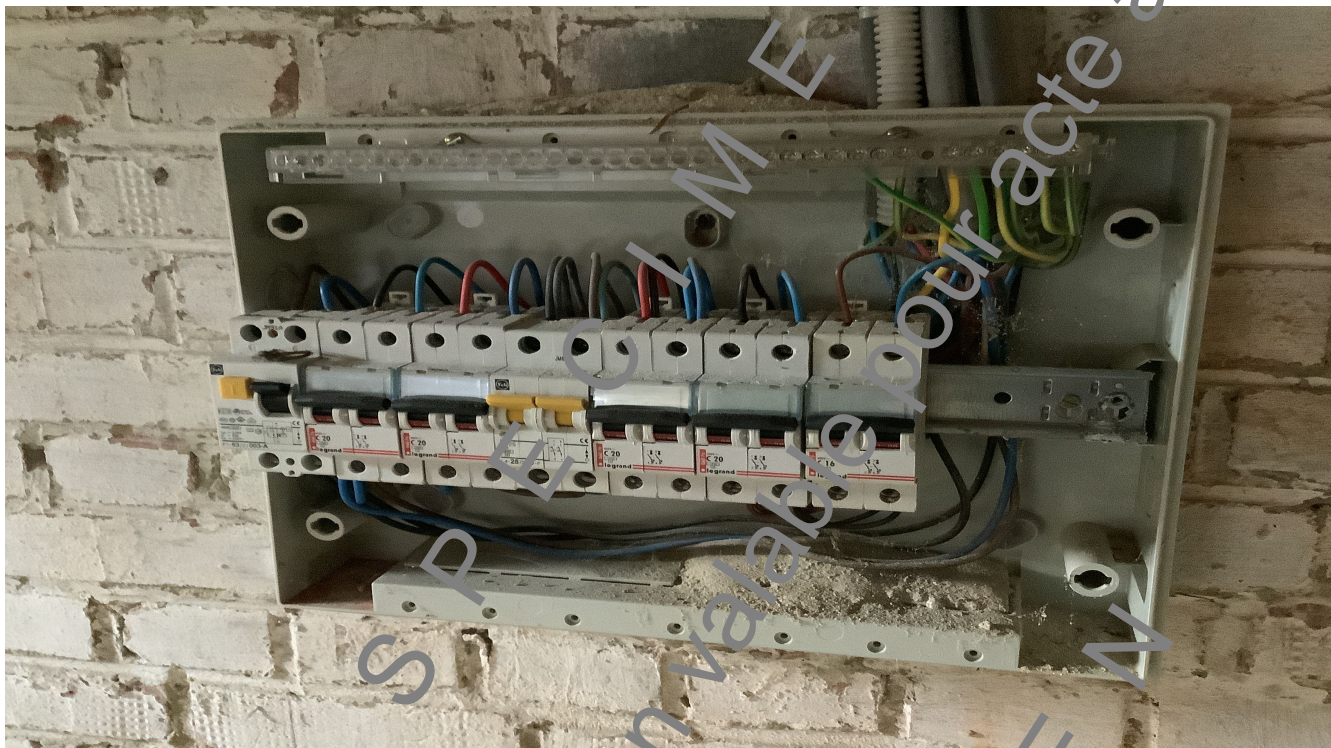

Rapport de contrôle d'installations électriques à basse et à très basse tension

S P E C I M E N

Réf. 54/2025/96784/01:1

› ANNEXES

Autre(s)



Rapport de contrôle d'installations électriques à basse et à très basse tension

S P E C I M E N

Réf. 54/2025/96784/01:1

› ANNEXES

Autre(s)



Croquis de position élémentaire et descriptif sommaire des tableaux

sur base de ce qui est visible et accessible lors du contrôle
Note : ces croquis ne remplacent pas les schémas unifilaires et de position réglementaires

asl Certinergie vzw - Organisme de contrôle agréé / Erfend keuringorganisme
Tel : 0000 02 171 Email : info@certinergie.be Website : www.certinergie.be
Agent-viseur / Elektriciëtsinspecteur : 54 Date du contrôle / Datum keuring : 1/1/2025
Références internes / Interne referentie : 54/2025/96784/01

Croquis de position élémentaire et descriptif sommaire des tableaux
Schets elektr. installatie en beschrijvende opsomming elektriciteitsborden
Sur base de ce qui est visible / gebaseerd op wat zichtbaar is tijdens de keuring

Ces croquis ne remplacent pas les schémas unifilaires et de position réglementaires - Deze schets vervangt nooit het ééndraadschema en het installatieschema.

Hand-drawn schematic diagram on graph paper showing electrical connections and components. The diagram includes labels for various electrical components and their connections. A signature 'B. Smeets' is visible on the right side of the diagram.

Ces croquis ne remplacent pas les schémas unifilaires et de position réglementaires - Deze schets vervangt nooit het ééndraadschema en het installatieschema.

NOTE D'INFORMATION

Section 8.4.2. du Livre 1 du Règlement général sur les installations électriques : *Devoirs du vendeur et de l'acheteur lors de la vente d'une habitation équipée d'une ancienne installation électrique*

■ Dès que le compromis est signé :

Quels sont les devoirs du vendeur/notaire :

- Le vendeur doit remettre le PV de la visite de contrôle et ses annexes au notaire afin que celui-ci l'ajoute dans le dossier de la vente ;
- Le notaire doit faire mentionner dans l'acte de vente les points suivants :
 - la date du PV de la visite de contrôle
 - le fait de la remise du PV de la visite de contrôle à l'acheteur

Si le PV de la visite de contrôle est négatif (installation non-conforme) :

- l'obligation pour l'acheteur de communiquer son identité et la date de l'acte de vente à l'organisme de contrôle agréé qui a exécuté la visite de contrôle de l'installation électrique.

■ Dès que l'acte de vente est signé

Quels sont les devoirs de l'acheteur :

- L'acheteur doit détenir le dossier de l'installation électrique (schémas, PV, ...) en deux exemplaires ;

Si le PV de la visite de contrôle est positif (installation conforme) :

- L'acheteur doit laisser réaliser la prochaine visite de contrôle soit suivant le délai repris sur le PV de la visite de contrôle (maximum 25 ans après la date de la visite de contrôle) soit en cas de modification ou extension importante de l'installation électrique.

Si le PV de la visite de contrôle est négatif (installation non-conforme) :

- L'acheteur doit informer l'organisme de contrôle agréé qui a exécuté la visite de contrôle de l'installation électrique de son identité, de la date de l'acte de vente et du PV concerné ;
- Après la communication à l'organisme de contrôle, il reçoit automatiquement 18 mois à dater de l'acte de vente pour remettre en ordre l'installation électrique ;
- L'acheteur peut choisir un autre organisme de contrôle pour laisser réaliser le recontrôle dans le délai des 18 mois (vérification conformité de l'installation).

Pour de plus amples informations

SPF Economie, P.M.E., Classes moyennes et Energie

Direction générale de l'Energie – Haute surveillance des infrastructures et produits énergétiques

Adresse : Boulevard du roi Albert II 16 1000 Bruxelles

Tél. : 0800 120 33 / **E-mail :** gas.elec@economie.fgov.be

<https://economie.fgov.be>