



# AIB-VINÇOTTE BELGIUM association sans but lucratif

Head office: Business Class Kantorenpark • Jan Olieslagerslaan 35 • 1800 Vilvoorde  
tel +32 (0)2 674 57 11 • fax +32 (0)2 674 59 59 • info@aib-vincotte.be • www.aib-vincotte.com

Registered office: Diamant Building • Boulevard A. Reyerslaan 80 • 1030 Brussels

Numéro d'entreprise: BE 0402.726.875

Safety, quality and environmental services

☐ AV Antwerpen - Limburg : Tél.: 03 221 86 11  
☐ AV Brabant : Tél.: 02 674 57 11

☐ AV Oost & West Vlaanderen : Tél.: 09 244 77 11  
☒ AV Wallonie : Tél.: 081 432 611

Code PC Rési. ☐

N° de TVA: .....	RAPPORT n°: .....
ou n° de la carte d'identité: .....	Membre n°: .....
Distributeur: <u>Interlux</u>	Installation: Nom .....
<u>District de Marche</u>	Adresse: <u>Rue de la Lhomme, 5.B</u>
	<u>68.70 Poix</u>
	Date de visite: <u>le 23 mars 2006</u>
Compteur: n°: ..... index: .....	Propriétaire ou Mandataire: Tél.: .....
Type de comptage: <input type="checkbox"/> jour - <input type="checkbox"/> bihoraire - <input type="checkbox"/> nuit - .....	Nom, Prénom .....
	Adresse: <u>du</u>
	Demandeur: .....

Type de visite: <input checked="" type="checkbox"/> 270 <input type="checkbox"/> 271 <input type="checkbox"/> 276	RGIE	Nature de l'installation: <input checked="" type="checkbox"/> Nouvelle <input type="checkbox"/> Extension <input type="checkbox"/> Modifi. <input type="checkbox"/> Existant <input type="checkbox"/> Temporaire
Contrôle sur base des prescriptions du: <input checked="" type="checkbox"/> RGIE: art. <input checked="" type="checkbox"/> 86 <input type="checkbox"/> 87 <input type="checkbox"/> 88 <input type="checkbox"/> 95 <input type="checkbox"/> RGPT <input type="checkbox"/>		

Installation conçue pour la tension de <u>Monop.</u> V, AC, Protection branchement: <u>Max 63</u>	A Type: <u>différentiel 0,3</u>
Description du branchement: <u>Souterrain sur Arrien</u>	Type câble: ..... Section: ..... x ..... mm²
Alimentation tableau principal: <u>4</u> x <u>16</u> mm²	Nbre de tableaux: <u>1</u> Nombre de circuits terminaux: <u>17II</u>
Type de prise de terre: <u>boucle</u>	Résistance de dispersion: <u>25</u> Ohms Isolement général: <u>+10</u> M Ohms

## PROCES-VERBAL DE CONTROLE D'UNE INSTALLATION ELECTRIQUE A BASSE TENSION

DESCRIPTION DE L'INSTALLATION: les schémas de position et unifilaires font parties intégrantes du rapport

<u>bipolaire 16 x 20A</u>	<u>différentiel</u>	<u>Monophasé bipolaire 63/0,03A</u>
<u>bipolaire 1 x 40A</u>		
<u>3 bipolaires de 20 A</u>		

INFRACTIONS (voir la signification des numéros au verso):

Néant

Le différentiel général était à été - plombé

L'installation électrique doit être recontrôlée avant le 23/3/2006 ainsi qu'avant la mise en service de modifications ou extensions importantes telles que l'ajout d'un circuit.

Conclusion:

LA NOUVELLE INSTALLATION ELECTRIQUE EST - N'EST PAS - CONFORME AUX PRESCRIPTIONS REPRISES CI-DESSUS.  
L'INSTALLATION - ETAIT - PEUT ETRE - NE PEUT PAS ETRE - MISE SOUS TENSION

## PROCES-VERBAL DE CONTROLE DE L'INSTALLATION EXISTANTE (ART. 276 DU RGIE)

INFRACTIONS sur la partie existante (voir la signification des numéros au verso):

Néant

Les installations doivent faire l'objet d'un nouveau contrôle avant le .....

Conformément à l'art. 274 de RGIE, les travaux nécessaires pour faire disparaître les infractions constatées au moment de la visite doivent être exécutés sans retard et toutes mesures adéquates doivent être prises pour qu'en cas de maintien en service des installations les infractions ne constituent pas un danger pour les personnes et les biens.

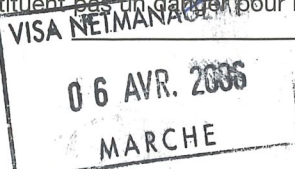

TOUSSAINT José  
1128 R 1.  
Pour le Directeur général  
Nom, N° Agent, Signature  
Tél/Fax: 061122 57 47  
GSM: 04 77139 56 37

Annexes: Plan  
VISA DU DISTRIBUTEUR:



vzw - AIB-VINÇOTTE Belgium - asbl

Siège d'exploitation: Jan Olieslagerslaan 35 • 1800 Vilvoorde  
Tél +32(0)2 674 57 11 • fax +32(0)2 674 59 59 • info@vincotte.be • www.vincotte.com  
Siège social: Diamant Building • Boulevard A. Reyerslaan 80 • B-1030 Bruxelles

Safety, quality and environmental services

Rapport n° : .....



F109718

040-INSP

Rési code :

☐ Antwerpen-Limburg

tél : 03 221 86 11

☐ Oost & West -Vlaanderen,

tél : 09 244 77 11

☐ Brabant

tél : 02 674 57 11

☒ Wallonie

tél : 081 432 611

A/A

## PROCÈS VERBAL D'EXAMEN DE CONFORMITÉ ET/OU DE VISITE DE CONTRÔLE D'UNE INSTALLATION ÉLECTRIQUE BASSE TENSION

Responsable des travaux :

Installation :

Propriétaire / gestionnaire :

Nom, Prénom : <u>EMSD. S.H.C.</u>	Nom, Prénom : .....
<u>M. DIERICK, M.</u>	Adresse : <u>(Maison + Torbiere)</u>
N° carte d'identité : .....	<u>Mue de la Urmme 5.B</u>
N°TVA : BE	CP + Commune : <u>1040W</u>
	<u>870 Poix</u>
	Tél. : .....

Bases de l'examen : Règlement Général sur les Installations Électriques (RGIE)

<input checked="" type="checkbox"/> Art 270	<input checked="" type="checkbox"/> mise en usage	<input type="checkbox"/> modification	<input type="checkbox"/> extension	<input checked="" type="checkbox"/> Art 86	<input type="checkbox"/> Art 271bis	<input checked="" type="checkbox"/> Unité d'habitation
<input type="checkbox"/> mobile	<input type="checkbox"/> temporaire			<input type="checkbox"/> Art 87	<input type="checkbox"/> Art 278	<input type="checkbox"/> Unité de travail domestique
<input type="checkbox"/> Art 271	<input type="checkbox"/> périodique	<input type="checkbox"/> contrôle		<input type="checkbox"/> Art 88	<input type="checkbox"/> Art .....	<input type="checkbox"/> Parties communes
<input type="checkbox"/> Art 276 : renforcement	<input type="checkbox"/> Art 276bis : vente d'une unité d'habitation			<input type="checkbox"/> Art .....	<input type="checkbox"/> Art .....	<input type="checkbox"/> Unité de travail

Données générales de l'installation électrique :

Données distributeur	EAN															<input type="checkbox"/> EAN non communiqué	<input type="checkbox"/> Compt. kWh non placé			
	Compt. kWh n° : .....	Index jour : .....	Index nuit : .....													<input type="checkbox"/> Compt. kWh exclusif nuit : .....				
	Protection branchement (A) : <input type="checkbox"/> 020 <input type="checkbox"/> 025 <input type="checkbox"/> 032 <input type="checkbox"/> 040 <input type="checkbox"/> 050 <input type="checkbox"/> 063 <input type="checkbox"/> 080 <input type="checkbox"/> 100 <input type="checkbox"/> .....																			
Données installation	Conçue pour U <sub>N</sub> : <input type="checkbox"/> 230 V <input checked="" type="checkbox"/> 3x230 V <input type="checkbox"/> 3N400 V <input type="checkbox"/> .....																Type de prise de terre :			
	Courant nominal maximum (A) : <input type="checkbox"/> 020 <input type="checkbox"/> 025 <input type="checkbox"/> 032 <input type="checkbox"/> 040 <input type="checkbox"/> 050 <input checked="" type="checkbox"/> 63 <input type="checkbox"/> 80 <input type="checkbox"/> 100 <input type="checkbox"/> .....																<input type="checkbox"/> boucle de terre <input checked="" type="checkbox"/> barres / piquets			
	Câble d'alimentation tableau principal : <u>4</u> X <u>1.6</u> mm <sup>2</sup> - Type : <u>EXCB</u> .....																			
Description installation	Dispositif diff. gén. : <u>63</u> A / <u>300</u> mA																Nombre de tableaux : <u>II</u>		Nombre de circuits terminaux : <u>17 II + 1 II</u>	
	<u>Relais de coup. de SYMANTIT - XUL AC</u>																<u>5 II + 1 II</u>			
	<u>Notec. 10 kW 230V 40A</u>																<u>Terre maison - 25 A</u>		<u>Terre Torbiere - 16 A</u>	
Voir annexe(s)																				

Mesures - tests - contrôle visuel - scellés :

<input checked="" type="checkbox"/> Contacts dir.	<input checked="" type="checkbox"/> Contacts indir.	<input checked="" type="checkbox"/> Montage	<input checked="" type="checkbox"/> Appareils	<input checked="" type="checkbox"/> Matériel	<input checked="" type="checkbox"/> >/section	<input checked="" type="checkbox"/> Schémas	<input type="checkbox"/> Contrôle bcl de défaut
<input type="checkbox"/> Résistance de dispersion de la prise de terre : .....		<input checked="" type="checkbox"/> Isolement général : <u>10</u> MΩ		<input checked="" type="checkbox"/> Continuité de terre		<input type="checkbox"/> Test dispositif diff.	
Le dispositif différentiel général : <input type="checkbox"/> était plombé <input checked="" type="checkbox"/> a été plombé <input type="checkbox"/> n'a pas été plombé <input type="checkbox"/> ne peut pas être plombé							

Infractions - Remarques (pour la signification des codes éventuels : voir au verso)

Infractions Nouvelle installation	
<input checked="" type="checkbox"/> Néant	
Infractions Installation existante	
<input checked="" type="checkbox"/> Néant	
Remarques	
<input checked="" type="checkbox"/> Néant	

Conclusion(s) :

- ☒ La nouvelle installation est conforme à la norme au RGIE.  
☐ L'installation existante est conforme n'est pas conforme au RGIE.

Agent visiteur :

Nom : COLETTA B.Agent n° 1067Date 07/06/2010Annexe(s) : ☐ Schéma(s) de position : .....☐ Schéma(s) unifilaire(s) : .....

- Ce procès verbal doit être conservé dans le dossier de l'installation électrique et ce dossier doit renseigner toute modification de l'installation.  
- Le Service Public Fédéral Economie doit être avisé immédiatement de tout accident survenu aux personnes et de, directement ou indirectement, à la présence d'électricité.  
- Le contrôle n'a porté que sur les parties visibles et accessibles de l'installation.

- ☐ Les informations recueillies sur place ne nous permettent pas de déterminer la date de réalisation de l'installation électrique.  
☐ Nous vous invitons à compléter le(s) schéma(s) pour les éléments qui n'étaient pas visibles lors de la visite de contrôle. En cas de doute portant sur la sécurité de ces éléments, nous vous invitons vivement à faire procéder à une visite de contrôle complémentaire.

(\*) Les travaux nécessaires pour faire disparaître les infractions constatées au moment de la visite de contrôle doivent être exécutées sans retard et toutes mesures adéquates doivent être prises pour qu'en cas de maintien en service des installations les infractions ne constituent pas un danger pour les personnes et les biens. Dans le cas où, lors de cette nouvelle visite de contrôle, après max. 1 an, des infractions subsistent, l'organisme agréé se doit d'envoyer une copie du procès-verbal de visite de contrôle à la Direction générale de l'Energie préposée à la haute surveillance des installations électriques domestiques.

L'installation électrique doit être recontrôlée avant

07/06/2015 (R. B. B.) (\*)☐ par le même organisme de contrôle.

Pour le Directeur Général : Signature

VISA

Visé le 15 OCT. 2010

ORES

31 (M. B. B.)



GRENIER

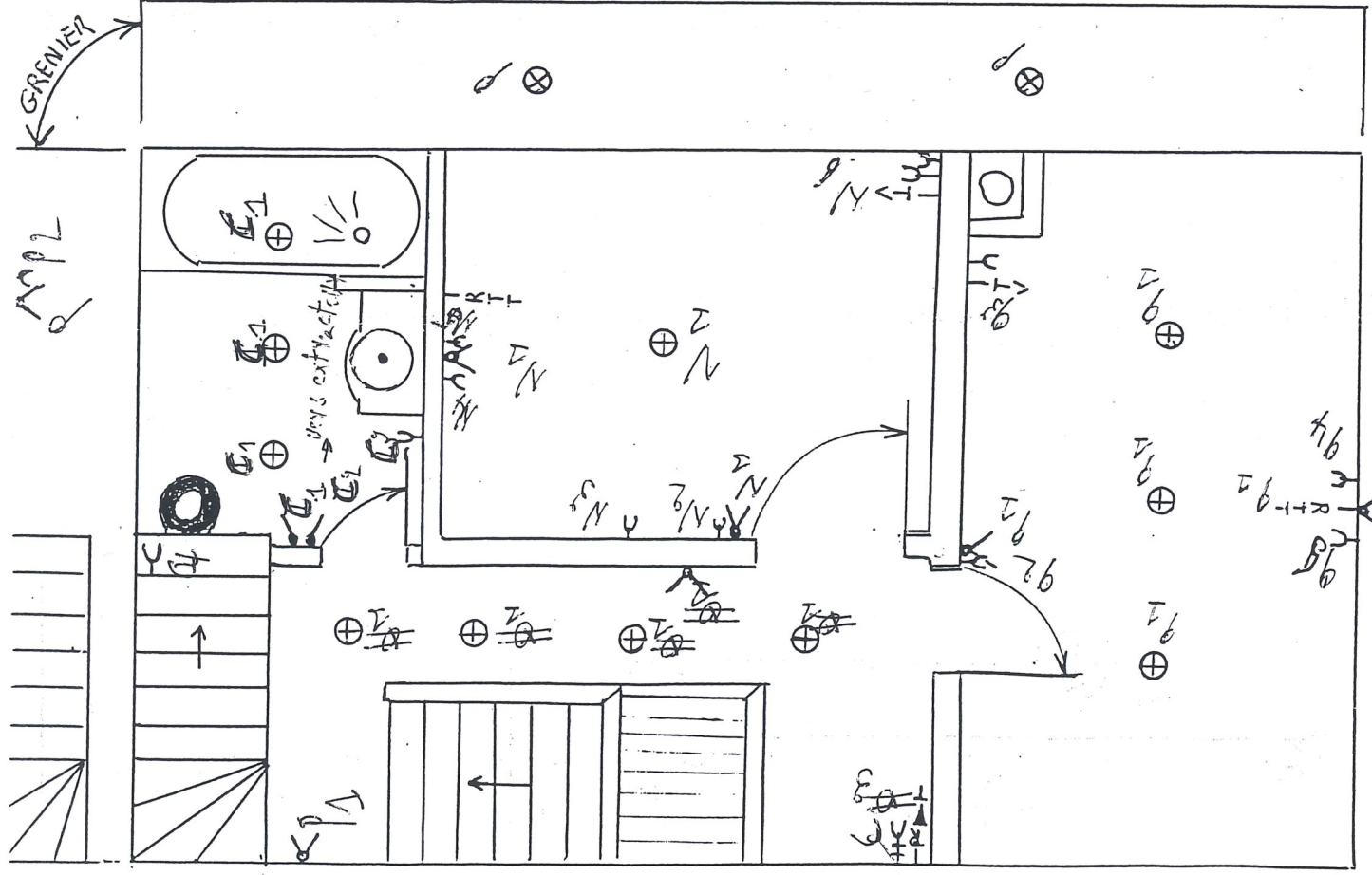

ETAGE

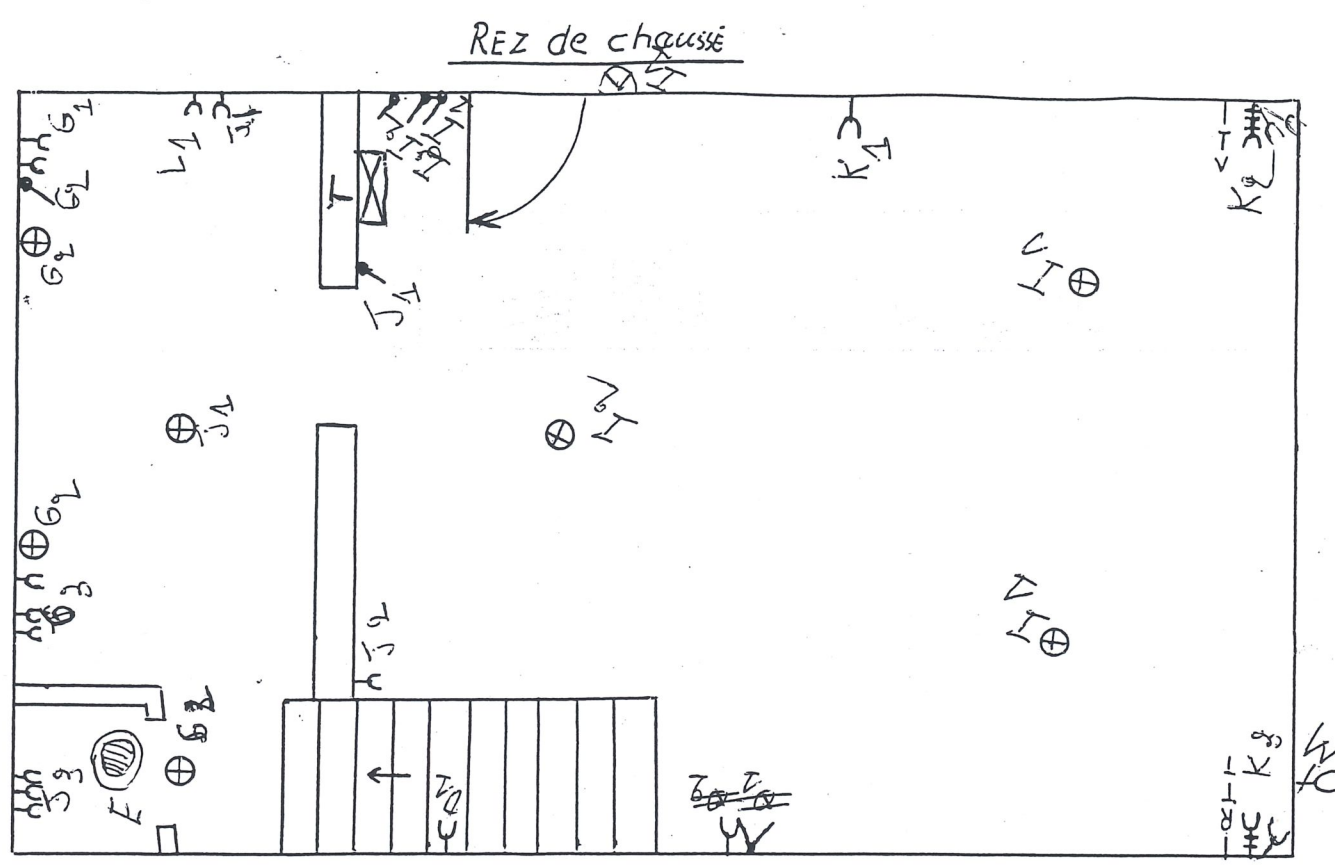

REZ de chaussée

