

Verslag van onderzoek / Rapport de contrôle

Verslagnummer: N° de rapport:	224/2019/1/16/2	Datum van bezoek: Date de visite:	16/01/2019
Opdrachtgever: Donneur d'ordre:	HESBELEC PRL Chaussée de Nivelles 46 - 4300 WAREMME BTW BE 0860.823.827	IK: CI:	
Distributienetbeheerder: Gestionnaire de réseau:	Tecteo	Nr teller: N° compteur: Nr teller nachttarief: N° compteur tarif de nuit:	A PLACER EAN-nr: N° EAN:
Plaats van het onderzoek: Lieu du contrôle:	Rue Rys de Mosbeux(GOM) 2 B2/A - 4140 SPRIMONT		
Eigenaar: Propriétaire:	LECOQ Rue Rys de Mosbeux(GOM) 2 - 4140 SPRIMONT		
Installateur:	SPRL HESBELEC	BTW/TVA:	
Gebruikte interne procedure: Procédure interne utilisée:	F-ELS270/APP7 (Contrôle de conformité de 7 app. à la même adresse)		

Beschrijving van de gecontroleerde installatie / description de l'installation contrôlée:

Aard van onderzoek: AREI / Genre de contrôle: RGIE	Art. hh: 86	Art. onderzoek: 270
Onderzoek: / Contrôle:	Appartement	
TT - net/spanning: / Réseau TT - tension: 1x400V+N	Meter / Bord verbinding / Liaison compteur-tableau: 4 x 10 mm ² EXVB	Max. beveiliging / Protection max.: 63A
Aardelektrode / Electrode de terre:	Pen/Piquets	22.1 Ohm
Isolatie / Isolement:	10 MOhm	Aantal verdeelborden / Nombre de tableaux: 1
Differentieelschakelaars/Interrupteurs différentiels:		
Aantal eindstroombanen / Nombre de circuits terminaux: 15		
In(A)	Δ In (mA)	Type
63A	300mA	A/s
63A	30mA	A/s
Eindstroombanen / terminaux		
15	TestΔIn	1.ΔIn
4	OK	OK
AAREI/RGIE		
270	270	
Visueel nazicht Algemeen: Contrôle visuel général:	OK	Rechtstreekse aanraking: Contact direct:
OK	OK	Onrechtstreekse aanraking: Contact indirect:
OK	OK	Aansluitingen: Raccordements:
OK	OK	Equipotentiale verbindingen: Liaisons équipotentielle:
OK	OK	OK

Inbreuken / Infractions:

Bijkomende inbreuken / Infractions supplémentaires:

Opmerkingen / Remarques:

Nota's / Notes:



Besluit / Conclusion:

De elektrische installatie voldoet aan de voorschriften van het A.R.E.I. / L'installation électrique est conforme aux prescriptions du R.G.I.E.

De volgende periodieke controle moet worden uitgevoerd binnen de door de van kracht zijnde reglementering voorgeschreven termijn (art. 271 A.R.E.I.) / Le prochain contrôle périodique est à effectuer dans le délai prescrit par la réglementation en vigueur (art. 271 R.G.I.E.)

Volgend controlebezoek / Prochaine visite de contrôle: 16/01/2044

**Naam en handtekening van de inspecteur, voor de directeur,
Nom et signature de l'inspecteur, pour le directeur,
VISUM (Datum / Date):**

GEELLEN Luc

Herinnering van de reglementaire voorschriften: a) de verplichting het P.V. van het controlebezoek te bewaren in het dossier van de elektrische installatie; b) de verplichting in het dossier elke wijziging aangebracht aan de elektrische installatie te vermelden; c) de verplichting de F.O.D. die Energie onder zijn bevoegdheid heeft onmiddellijk in te lichten over elk ongeval aan personen overkomen en rechtstreeks of onrechtstreeks te wijten aan de aanwezigheid van elektriciteit; d) de verplichting, wanneer er overtredingen zijn vastgesteld tijdens het controleonderzoek, een nieuw controleonderzoek te doen verrichten door hetzelfde erkend organisme om na te gaan of na afloop van de termijn van één jaar de overtredingen verdwenen zijn. Indien tijdens dat tweede onderzoek wordt vastgesteld dat er nog overtredingen overblijven, moet het erkend organisme een kopie van het proces-verbaal van het controleonderzoek sturen naar de Algemene Directie Energie die belast is met het hoog toezicht op de huishoudelijke elektrische installatie.

Rappel des prescriptions réglementaires: a) l'obligation de conserver le P.V. de visite de contrôle dans le dossier de l'installation électrique; b) l'obligation de renseigner dans le dossier toute modification intervenue dans l'installation électrique; c) l'obligation d'aviser immédiatement le S.P.F. ayant l'Energie dans ses attributions, de tout accident survenu aux personnes et dû, directement ou indirectement, à la présence d'électricité. d) l'obligation lorsque des infractions ont été constatées lors de la visite de contrôle, de faire effectuer une nouvelle visite de contrôle par le même organisme agréé afin de vérifier la disparition des infractions au terme du délai d'un an. Dans le cas où, lors de cette seconde visite, des infractions subsistent, l'organisme agréé se doit d'envoyer une copie du procès-verbal de visite de contrôle à la Direction générale de l'Energie proposée à la haute surveillance des installations électriques domestiques.

(MAISON 1)

PROPRIÉTAIRE: LECOQ J.

ADRESSE
CHANTIER:

RUE RYS DE NOISSEUX
N° 2 A

4440 SPRINONT

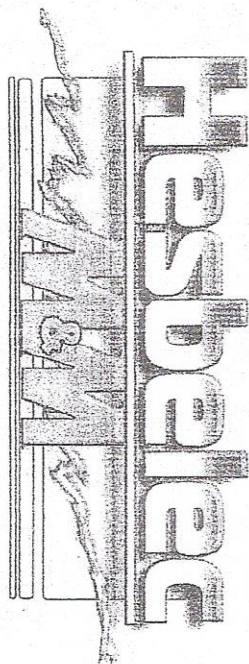

A	63 ANP 30 mca	lave linge	25-1
B		Sèche linge	25-2
C		lave vaisselle	25-3
D		Salle de bain	25-4
E		Torçure de cuissan	6-1
F	32A	Four	25-5
G	20A	cuisinerie	25-6
H	20A	chambre 1 et 2	25-7
I	16A	chambre 3	25-8
J	16A	VMC	25-9
K	16A	chauffage	25-10
L	16A	éclairage	4440
M	16A	Salle à manger	25-11
N	16A	Salon	25-12
O	16A	office	25-13

(MAISON 1)

RUE RYS DE MOSBEUX 2A. 4140 SPRIMONT

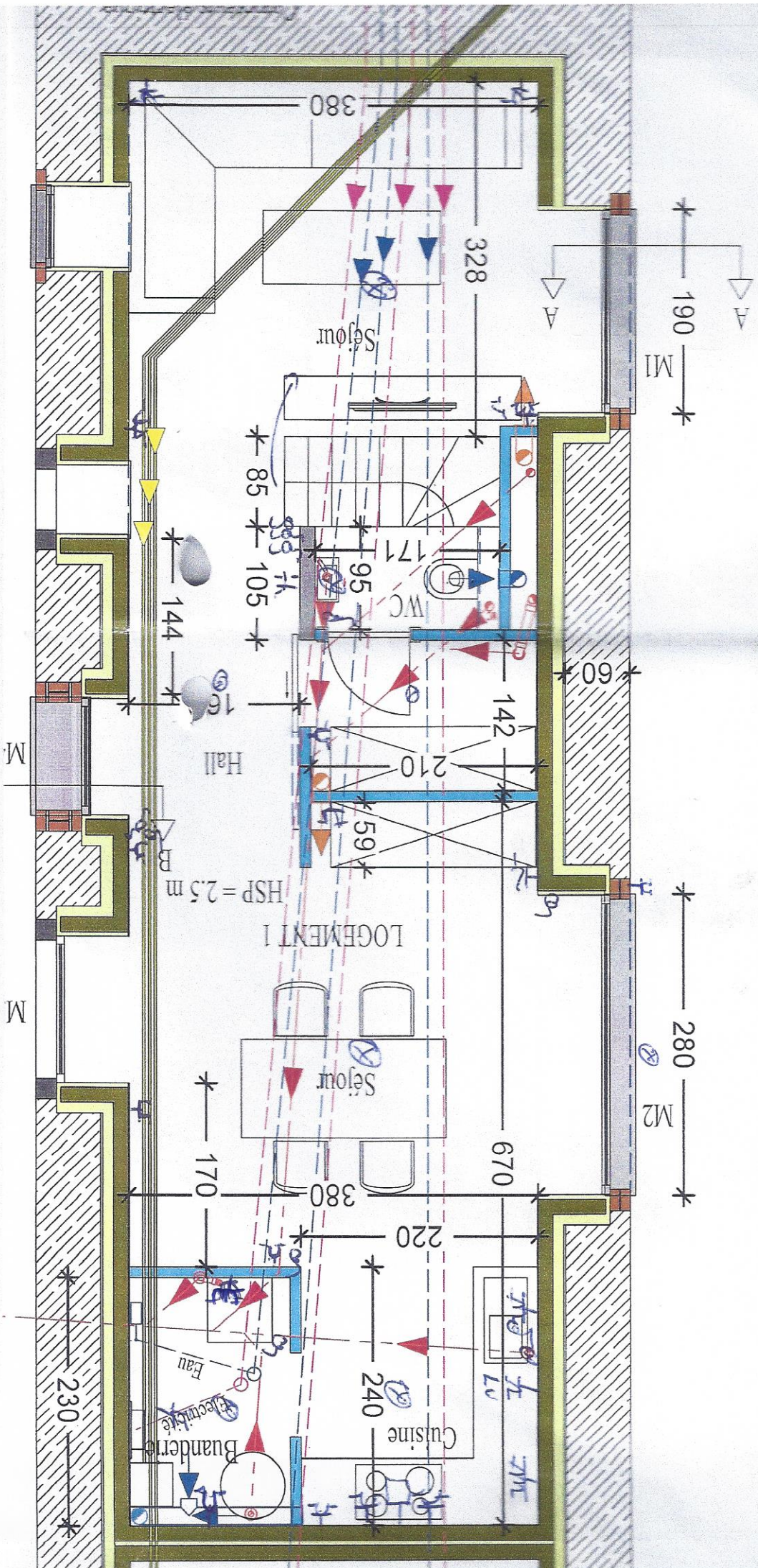

* 58 * M5

* 66 * M6

B
↑

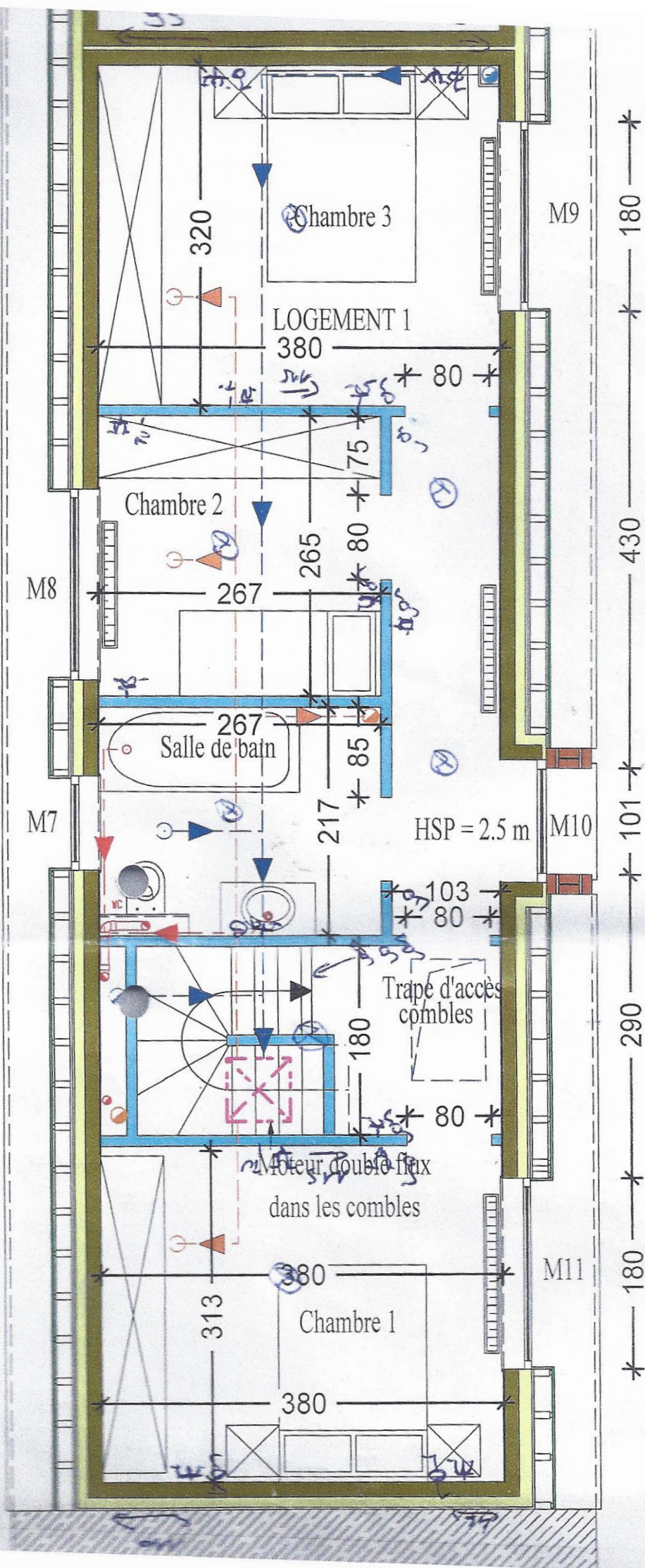

MAISON 1) RUE RYS DE MOSBEUX 2A 4140 SPRIMONT