

Nr 0381

PROCES-VERBAL DE CONTROLE D'UNE INSTALLATION ELECTRIQUE A BT ET TBT

Rapport N° : 23/160212/06	Personne responsable de l'exécution du travail (Nom-Prénom) : BARBASON C. P.L. BATTICE
Date du Contrôle : 12/02/2016	N° TVA/N° C. Ident. : 0833 298 888
Propriétaire (Nom-Prénom) : M. De KENS	Adresse de l'installation : Rue des Doules 22 - 4257 CHAS WAREM
Adresse : Rue des Doules, 22 4257 CHAS WAREM	

1) **REFERENTIELS** : R.G.I.E - Procédure interne : CHECK-LIST-INS-E-10.

2) **TYPE DE CONTRÔLE** :

- ☒ Examen de contrôle avant mise sous tension d'une installation électrique BT et TBT domestique.
☐ Examen de contrôle d'une installation électrique BT et TBT domestique en vue d'un renforcement de puissance de raccordement au réseau public de distribution.

3) **TYPE D'INSTALLATION** :

- ☒ Unité d'habitation ☐ Parties communes ☐ Autres : soumise à : ☒ l'Art.86 ☐ l'Art.87 du RGIE.
Distributeur : Raccordement suivant câblage tableau : Tension : 3x230/400V.
Colonne d'alimentation (GRD) : X mm². Protection raccordement : A. In max. à prévoir).
Alimentation tableau principal : X mm². Interr-Sect.Général (Tableau principal) : A.
Nombre de tableaux : Nombre de circuits terminaux : 36 R_E = 3,88 Ω R_{IGEN} = 42 MΩ.
Type prise de terre : ☒ boucle ☐ piquets -

Différentiels	I _n en A	I _{cc} en kA	I _Δ en A	Circuits protégés	I _n en A	I _{cc} en kA	I _Δ en A	Circuits protégés	I _n en A	I _{cc} en kA	I _Δ en A	Circuits protégés
	65	10	0,3	10	65	10	0,3	5				

4) **DESCRIPTION DE L'INSTALLATION : CODE EAN**

Circuits	Protections	Sections	Circuits	Protections	Sections
	VOIR	PLAN		ANNEXE	

5) **MANQUEMENTS** :

NEANT

- 6) **NOTES** : - Le différentiel général : ☐ était plombé. ☒ n'a pu être plombé. ☐ a été plombé. ☐ n'est pas plombable.
☐ absence de différentiel.
- Les schémas : ☒ ont été signés. ☐ n'ont pas été signés. ☐ absence de schémas.
- Installation : ☒ plomberie ☒ sanitaire : ☐ non réalisée(s) au jour du contrôle. ☐ Liaisons équipotentielles en attente. A connecter lors de la réalisation. ☐ Récepteurs (points lumineux, appareils fixes, ...) non placés.

7) **CONCLUSION** :

- ☒ **L'installation est conforme.** La prochaine visite est à prévoir avant le : 02/2017
☐ **L'installation n'est pas conforme.** Les travaux nécessaires pour faire disparaître les manquements constatés doivent être exécutés sans retard, et toutes mesures adéquates doivent être prises pour qu'en cas de maintien en service des installations, les infractions ne constituent pas un danger pour les personnes et les biens.
☐ Dans le délai d'un an à dater de ce jour, en cas de refus d'une seconde visite ou au cas où des infractions subsisteraient, une copie du procès-verbal sera envoyée conformément à l'Art. 276.02 du RGIE à l'Administration de l'Energie préposée à la haute surveillance des installations électriques domestiques.
☐ **Les résultats du contrôle ne permettent pas d'émettre de conclusion.** Un examen complémentaire est à exécuter par le même organisme en vue de compléter le dossier. Le présent document ne valide pas la mise sous tension ou le renforcement de puissance de l'installation visitée.

Note : Toutes les informations obtenues lors de nos inspections sont confidentielles.

Nom/signature de l'inspecteur
Pour SOCOTEC BELGIUM ASBL,

Date d'émission :

Nom/signature du demandeur
Pour réception,

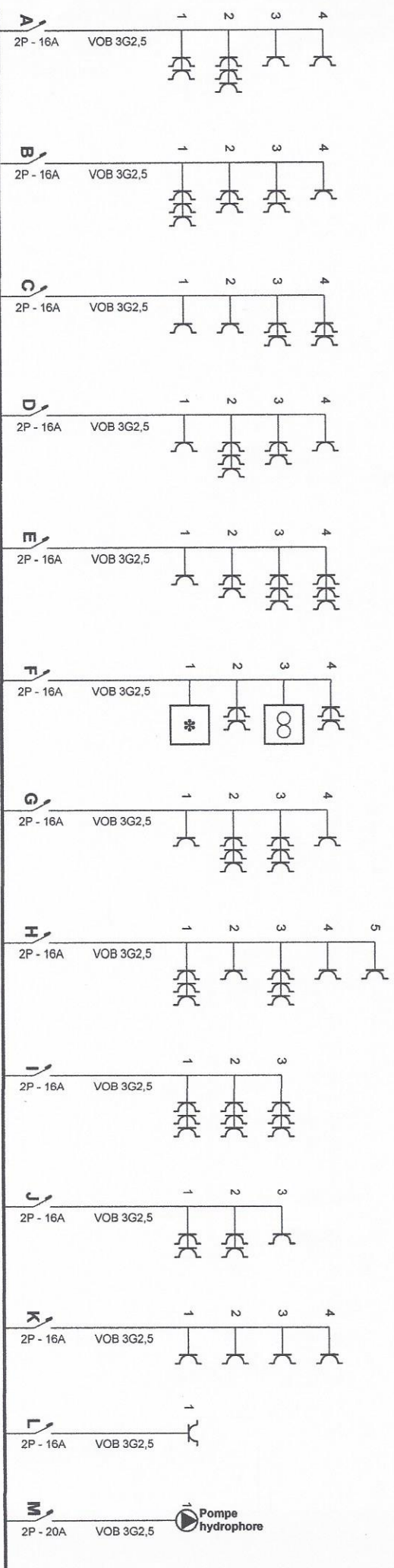

Organisme agréé

CJB
Rue Grand Vinave 61/63
4101 Jemeppe
Tél.: 04 234 17 00
Fax: 04 234 17 80
e-mail: cib.bic@skynet.be



Adresse de l'installation électrique
Mme et Mr Dekens - Sacco
rue des Doules 22
4257 Croswarem

Installateur

Electra Domo S.P.R.L.
Chemin du Bayon 20
4651 Battice
GSM: 0495 48 52 08
e-mail: electra.domo@skynet.be
TVA BE 0833.298.888



Adresse de l'installation électrique
Mme et Mr Dekens - Sacco

Mme et Mr Deken
rue des Doules 22
4257 Croswarem

Installateur
Electra Domino S.p.A.
Chemin du Bayon 20
4651 Battice
GSM: 0495 48 52 08
e-mail: electra.domo@skynet.be
TVA BE 0833.298.888

p. 2/3
Schéma unifilaire

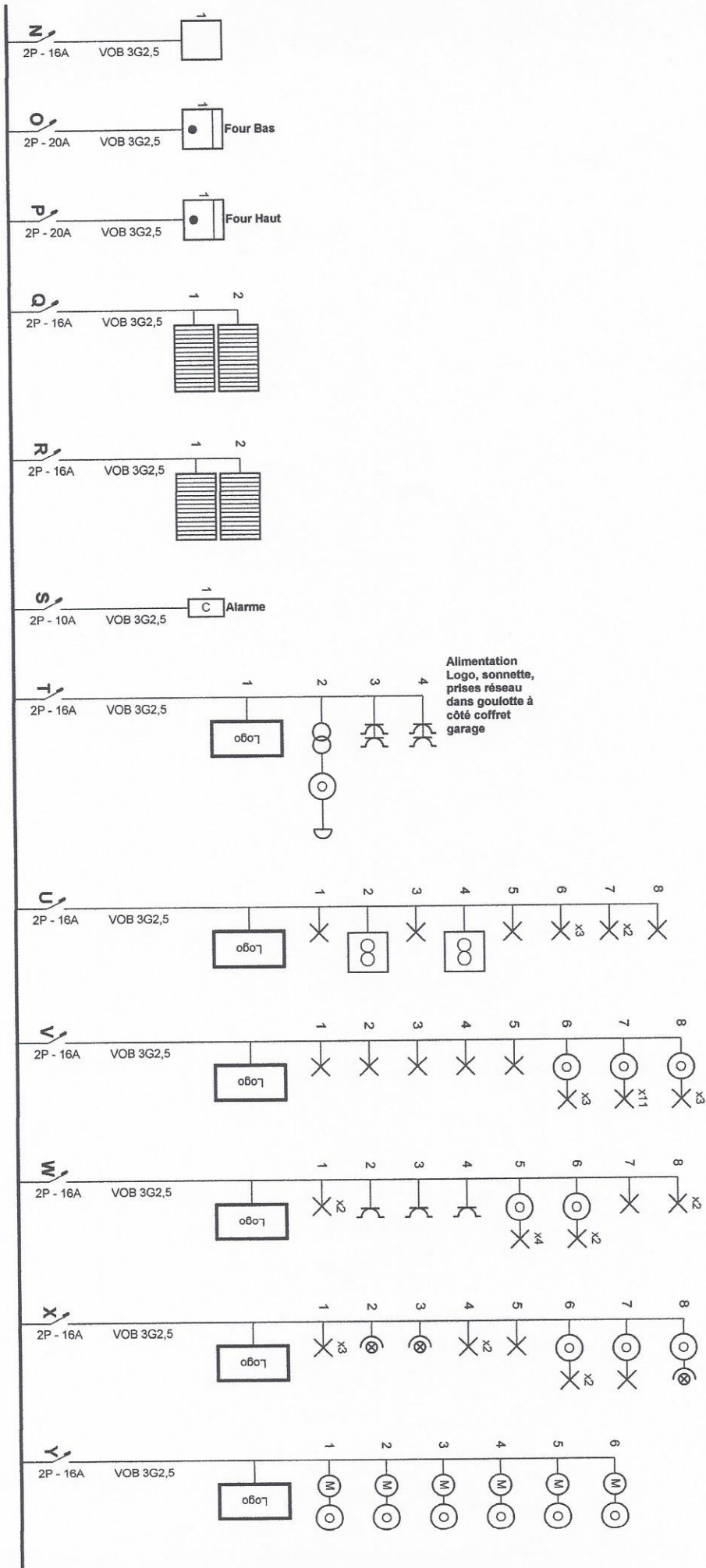

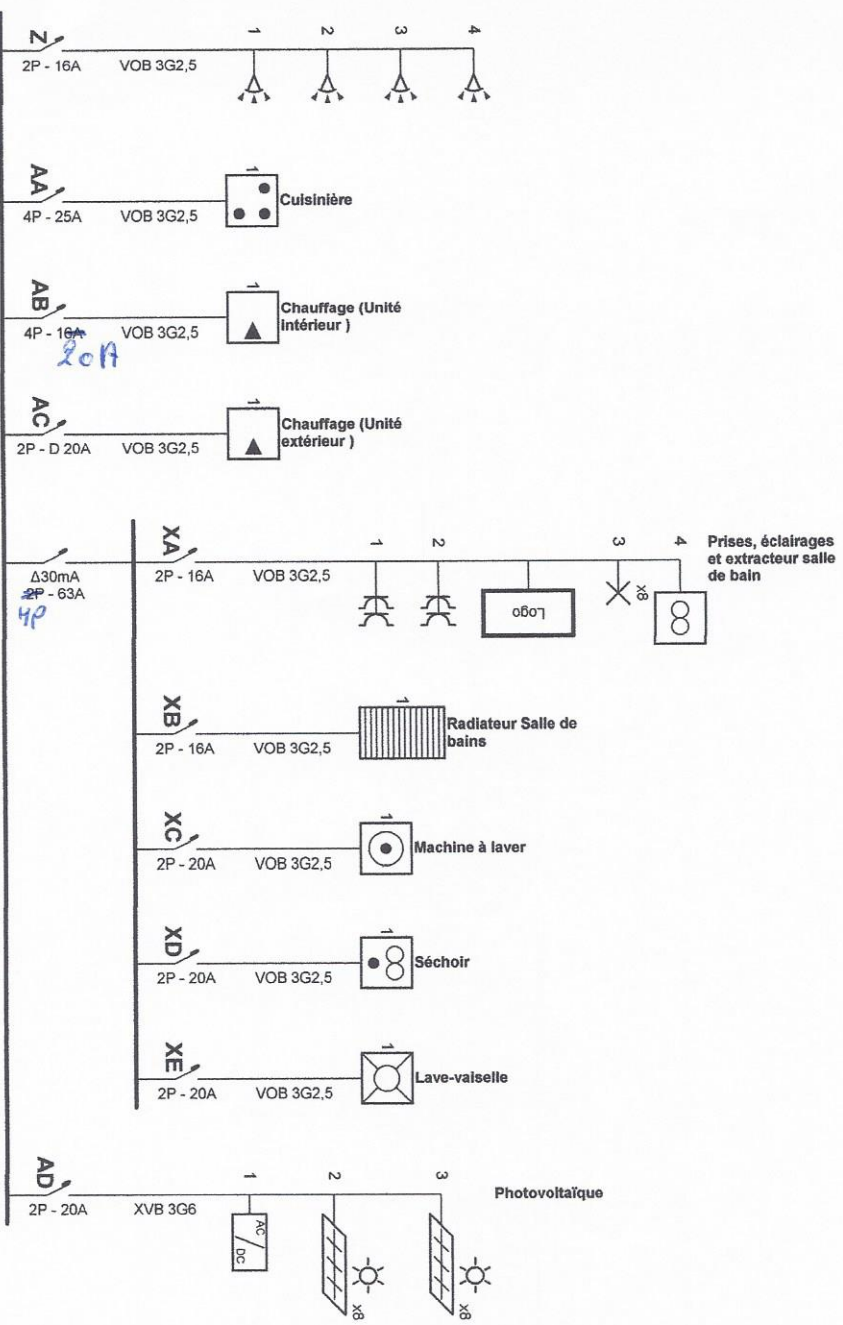

Organisme agréé

CIB
Rue Grand Vinâve 61/63
4101 Jemeppe
Tél.: 04 234 17 00
Fax: 04 234 17 80
e-mail: cib.bic@skynet.be



CUFFARO
DOMENICO

Adresse de l'installation électrique

Mme et Mr Dekens - Sacco
rue des Doules 22
4257 Croswarem

Installateur

Electra Domo S.P.R.L.
Chemin du Bayon 20
4651 Battice
GSM: 0495 48 52 08
e-mail: electra.domo@skynet.be
TVA BE 0833.298.888



ELECTRA
DOMO

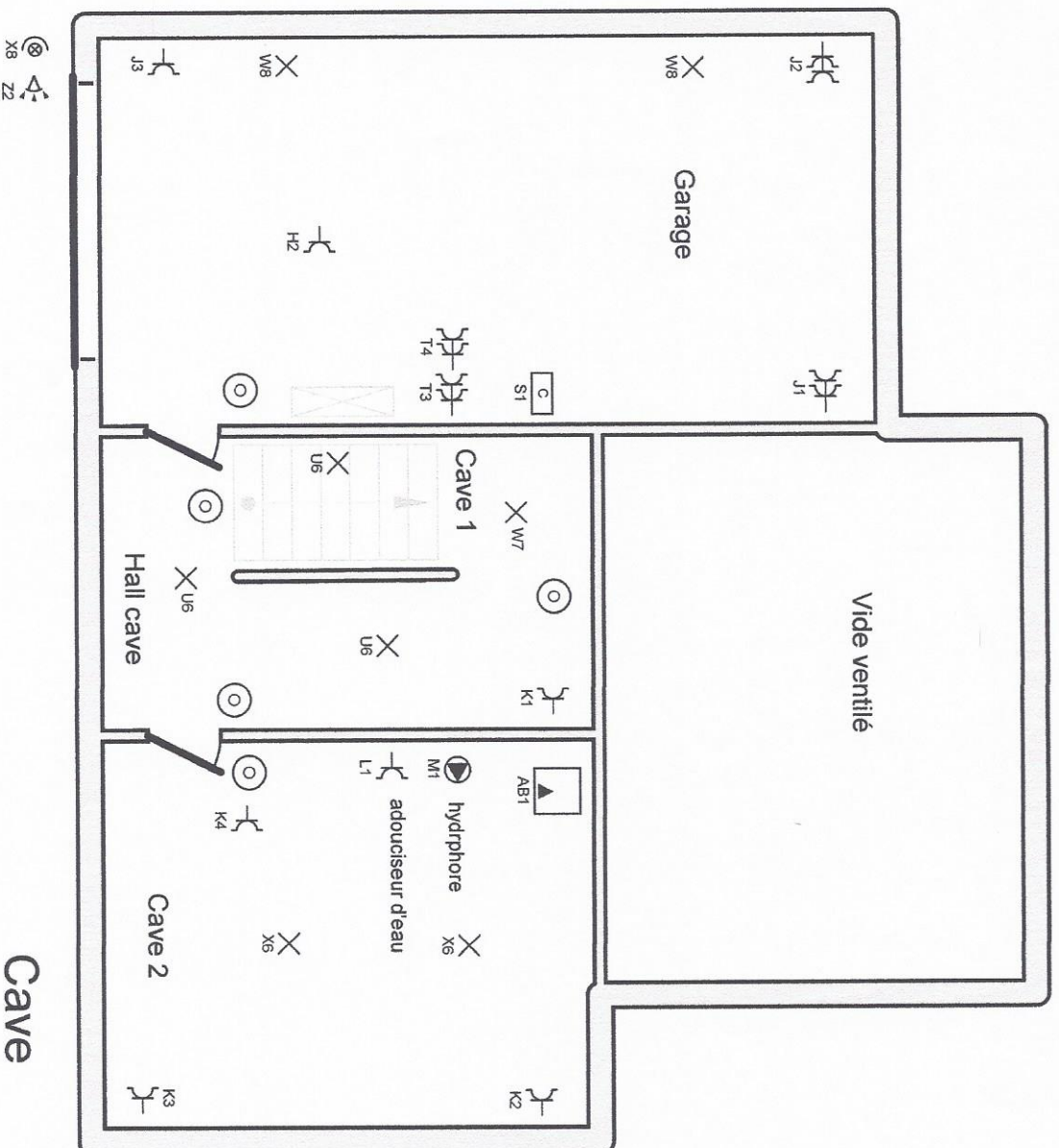

X8
Z2

Cave

Organisme agréé

CIB
Rue Grand Vinâve 61/63
4101 Jemeppe
Tél.: 04 234 17 00
Fax: 04 234 17 80
e-mail: cib.bic@skynet.be



CUFFARO
Domenico

Adresse de l'installation électrique

Mme et Mr Dekens - Sacco
rue des Doules 22
4257 Croswarem

Installateur

Electra Domo S.P.R.L.
Chemin du Bayon 20
4651 Battice
GSM: 0495 48 52 08
e-mail: electra.domo@skynet.be
TVA BE 0833.298.888



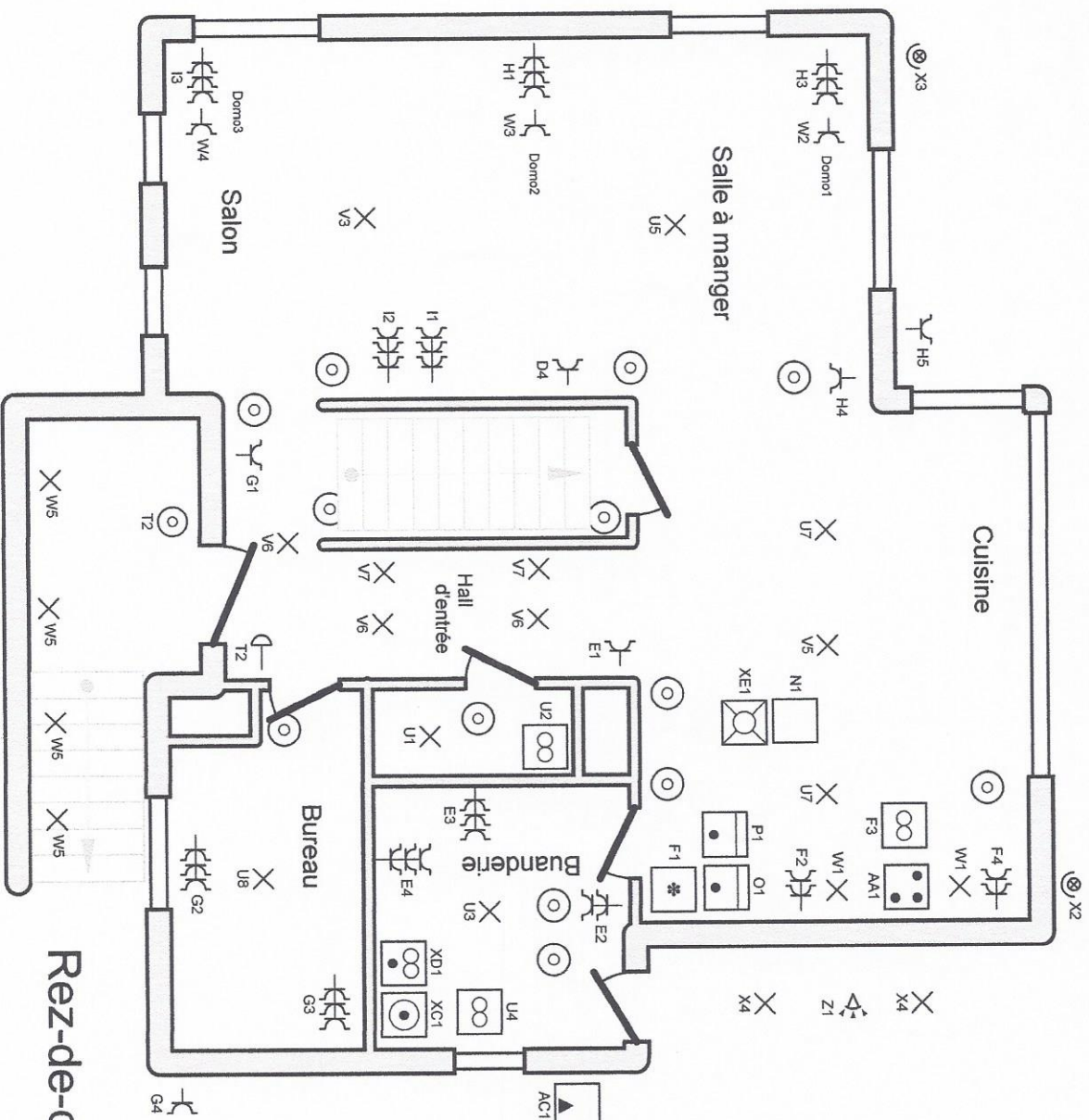

Rez-de-chaussée

Organisme agréé

CIB
Rue Grand Vinave 61/63
4101 Jemeppe
Tél.: 04 234 17 00
Fax: 04 234 17 80
e-mail: cib.bic@skynet.be

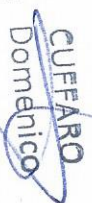

Adresse de l'installation électrique

Mme et Mr Dekens - Sacco
rue des Doules 22
4257 Croswarem

Installateur

Electra Domo S.P.R.L.
Chemin du Bayon 20
4651 Battise
GSM: 0495 48 52 08
e-mail: electra.domo@skynet.be
TVA BE 0833.298.888



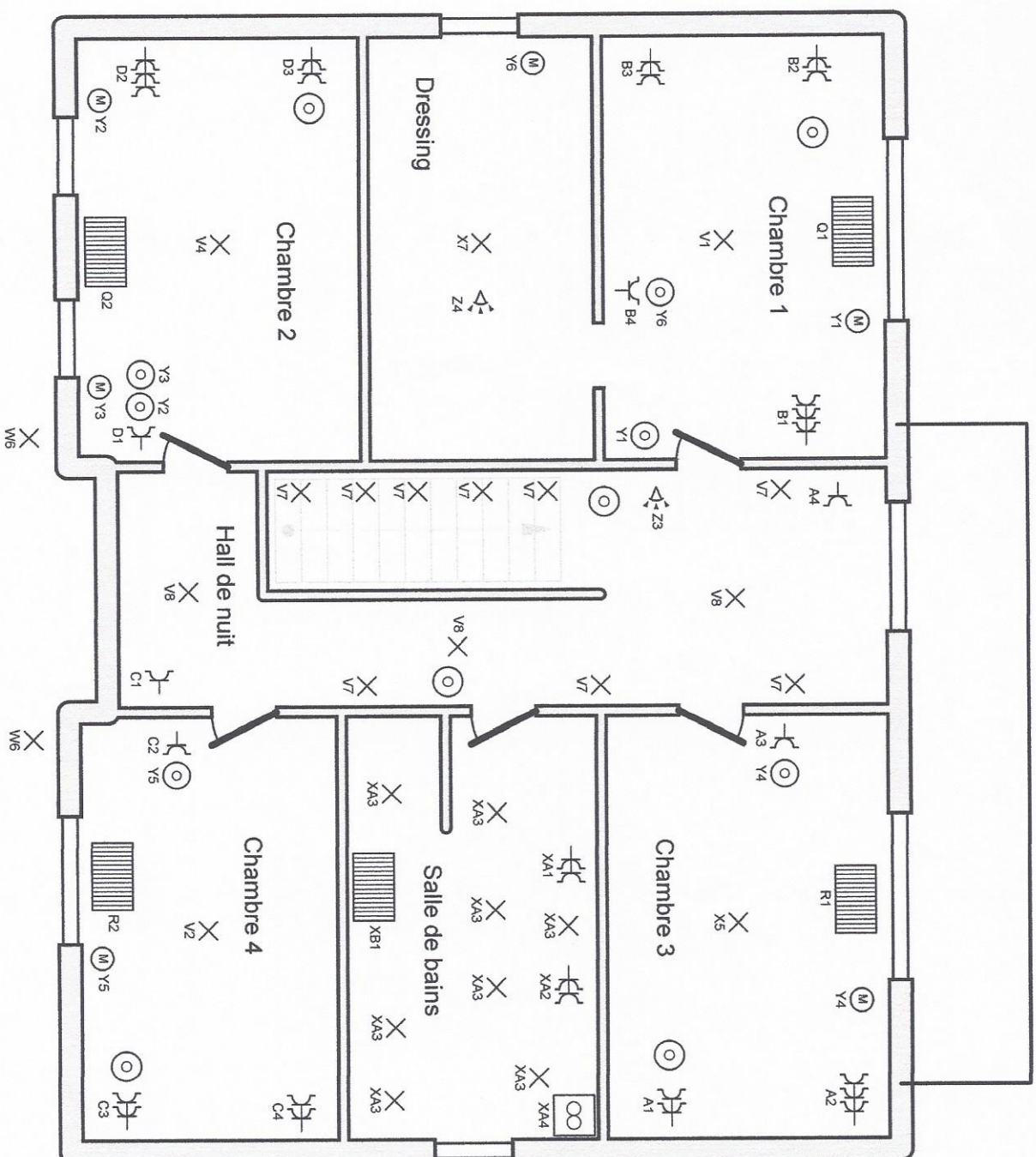

1er étage

Organisme agréé

CIB
Rue Grand Vinàve 61/63
4101 Jemeppe
Tél.: 04 234 17 00
Fax: 04 234 17 80
e-mail: cib.bic@skynet.be



Adresse de l'installation électrique

Mme et Mr Dekens - Sacco
rue des Doules 22
4257 Croswarem

Installateur

Electra Domo S.P.R.L.
Chemin du Bayon 20
4651 Battice
GSM: 0495 48 52 08
e-mail: electra.domo@skynet.be
TVA BE 0833.298.888



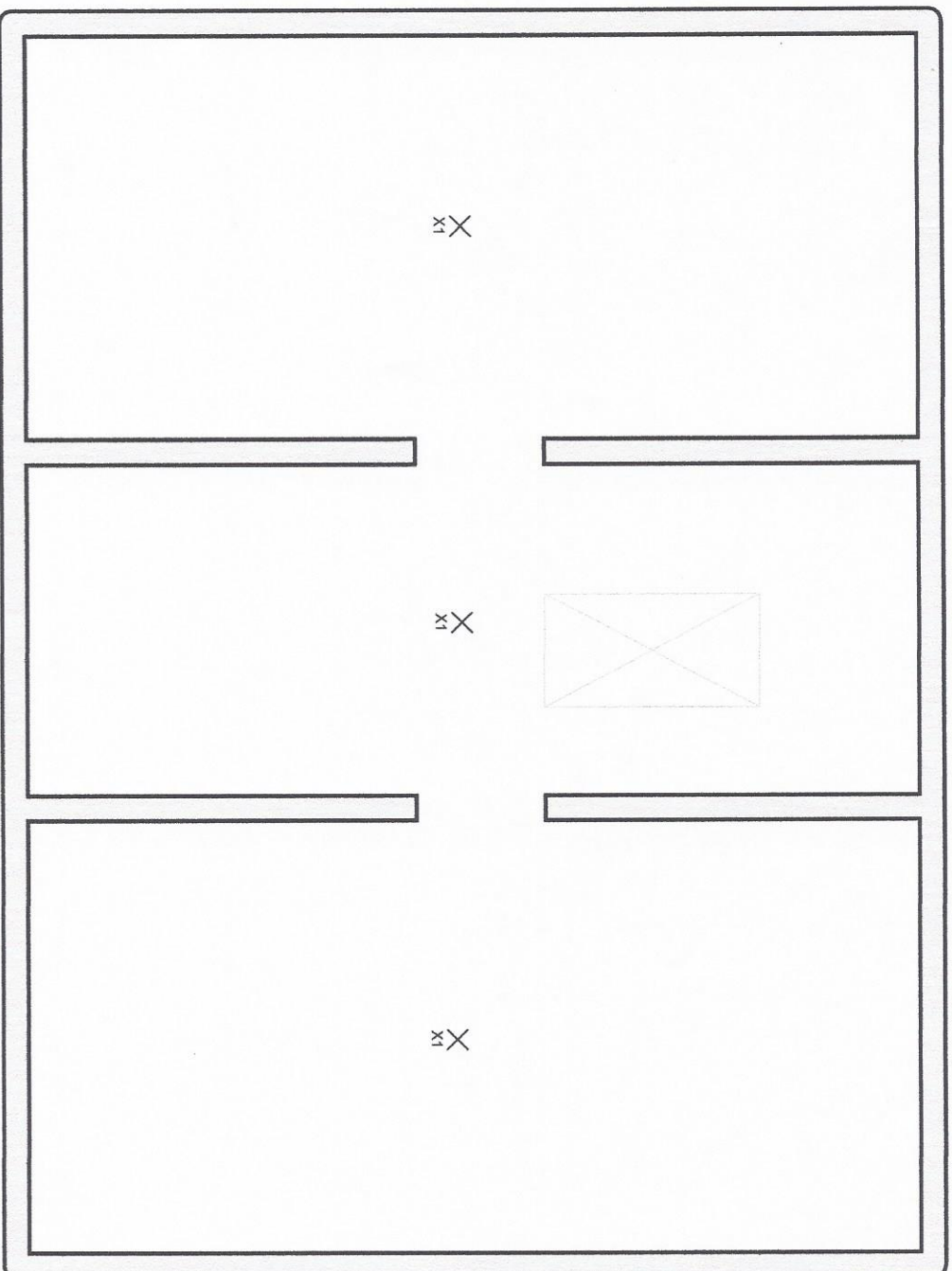

2e étage

Organisme agréé

CIB
Rue Grand Vinàve 61/63
4101 Jemeppe
Tél.: 04 234 17 00
Fax: 04 234 17 80
e-mail: cib.bic@skynet.be



CUFFARO
Domenico

Adresse de l'installation électrique

Mme et Mr Dekens - Sacco
rue des Doules 22
4257 Croswarem

Installateur

Electra Domo S.p.R.L.
Chemin du Bayon 20
4651 Battice
GSM: 0495 48 52 08
e-mail: electra.domo@skynet.be
TVA BE 0833.298.888



ELECTRA DOMO