

COUPE LONGITUDINALE
1/100

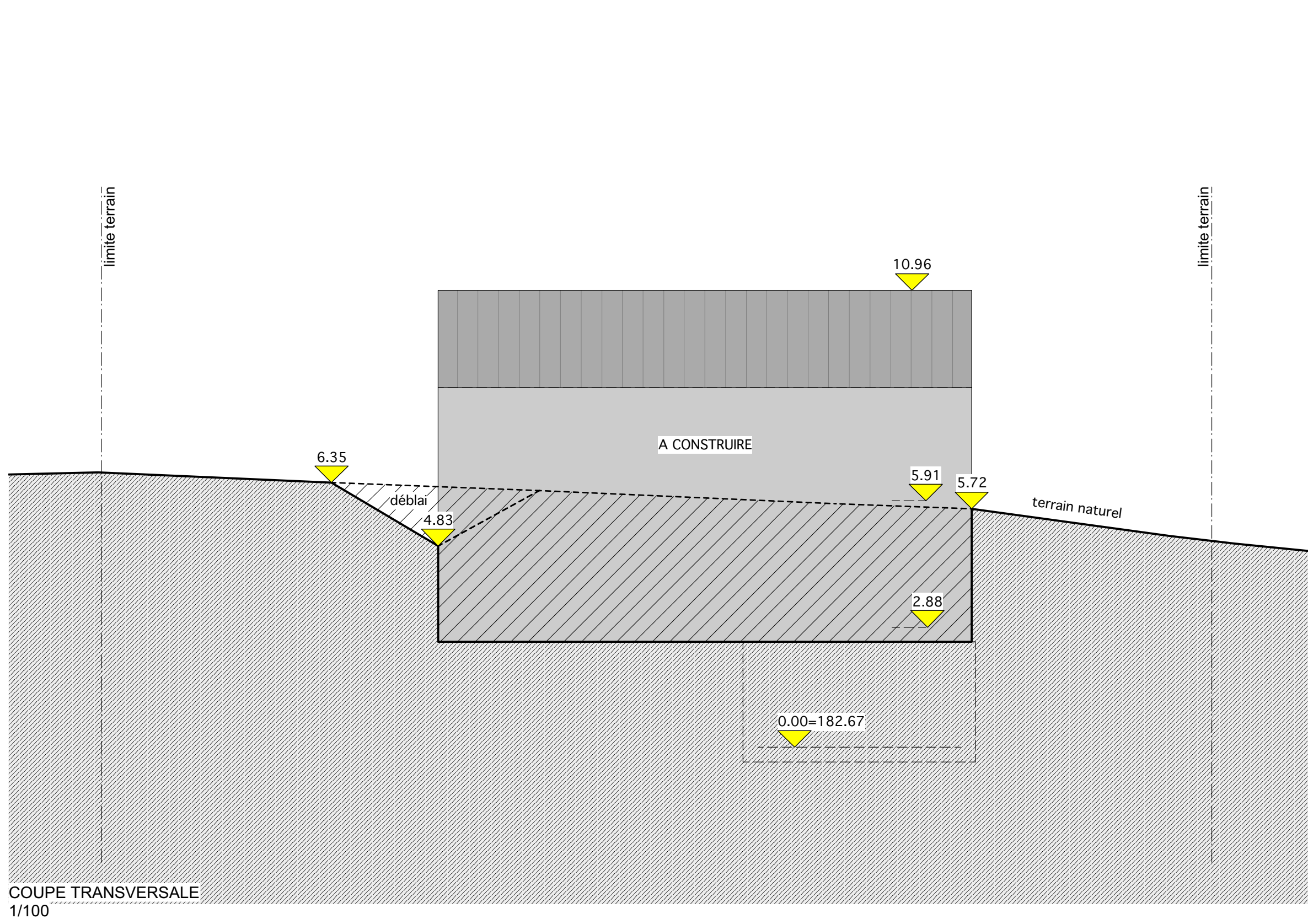

COUPE TRANSVERSALE
1/100

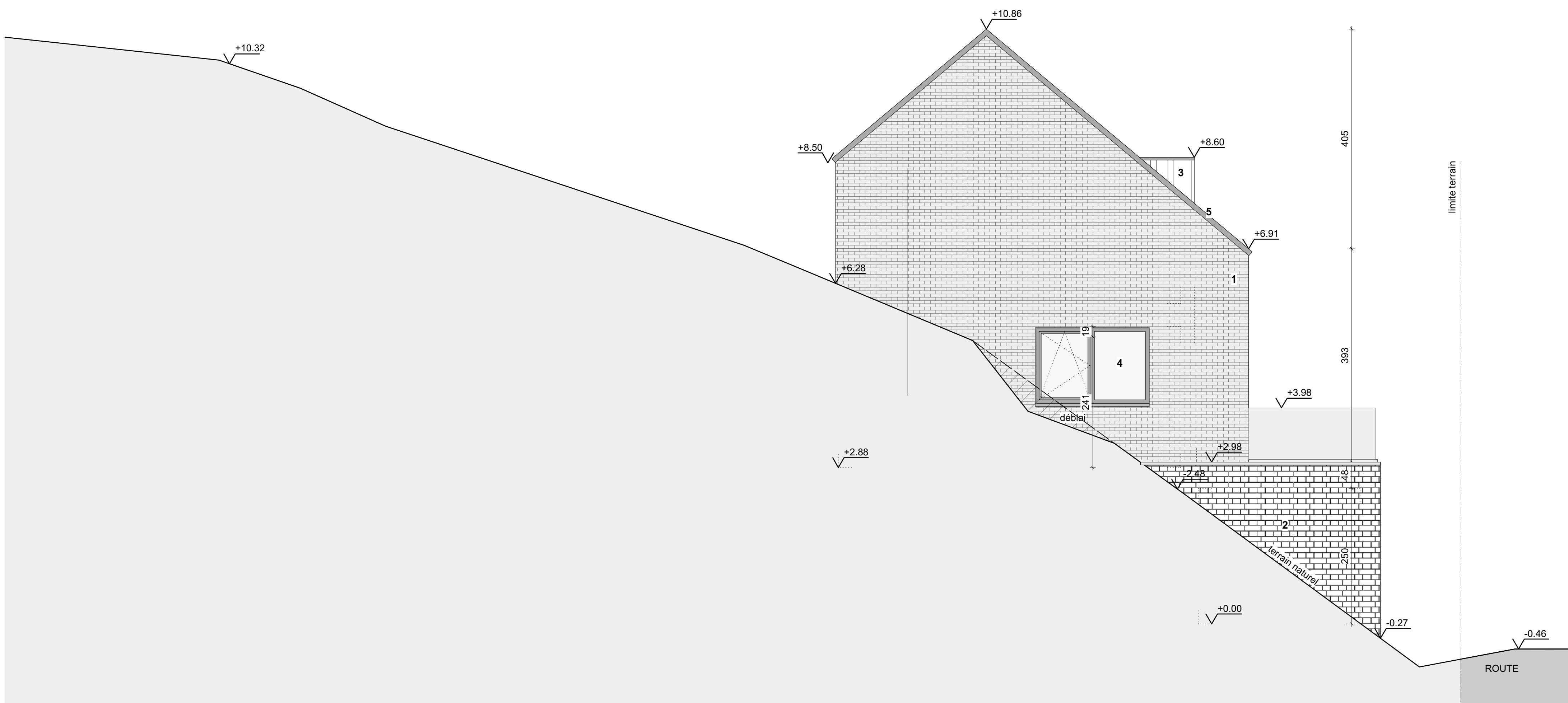

FACADE GAUCHE
1/50



FACADE AVANT
1/50

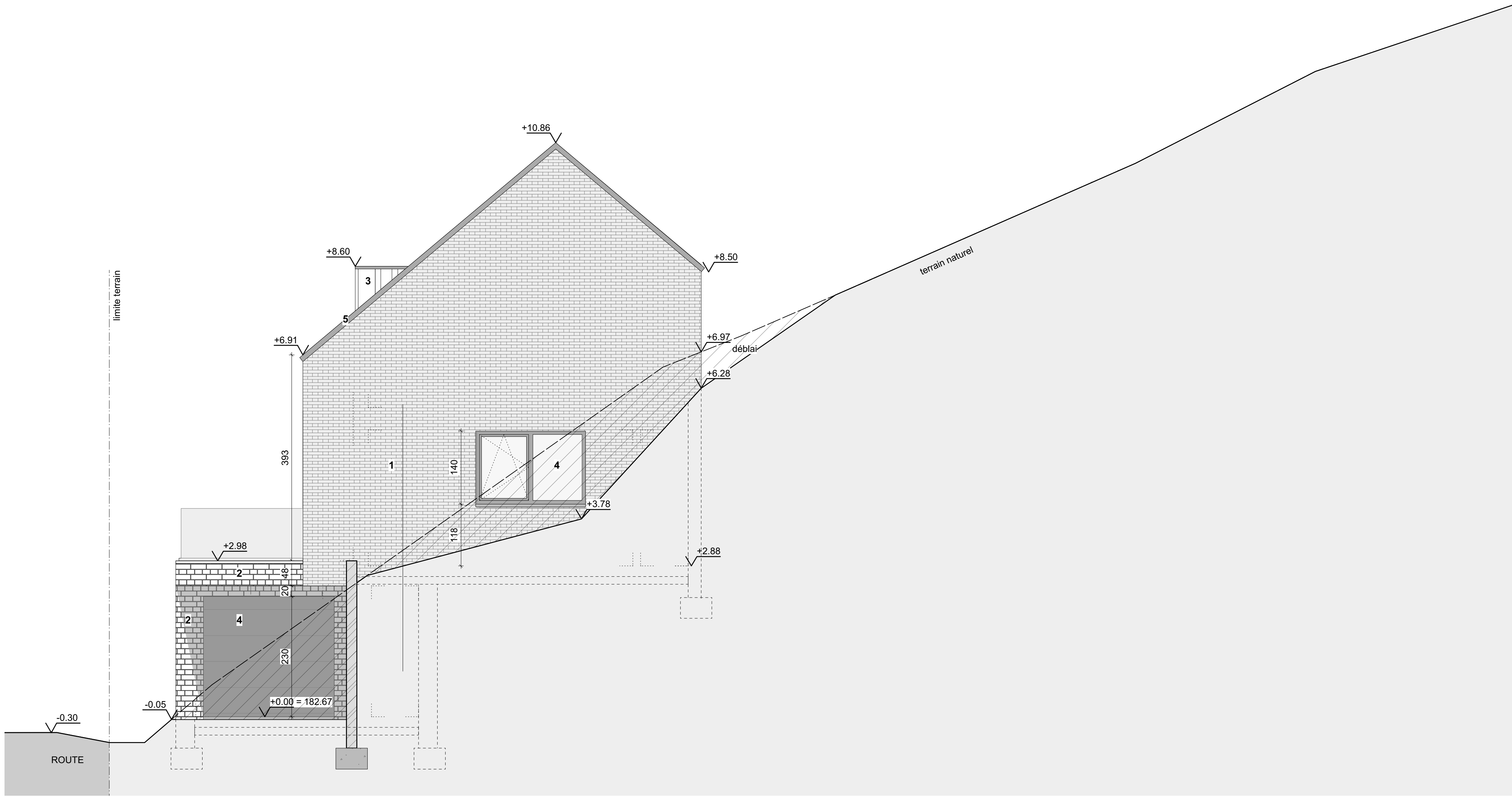

FACADE DROITE
1/50

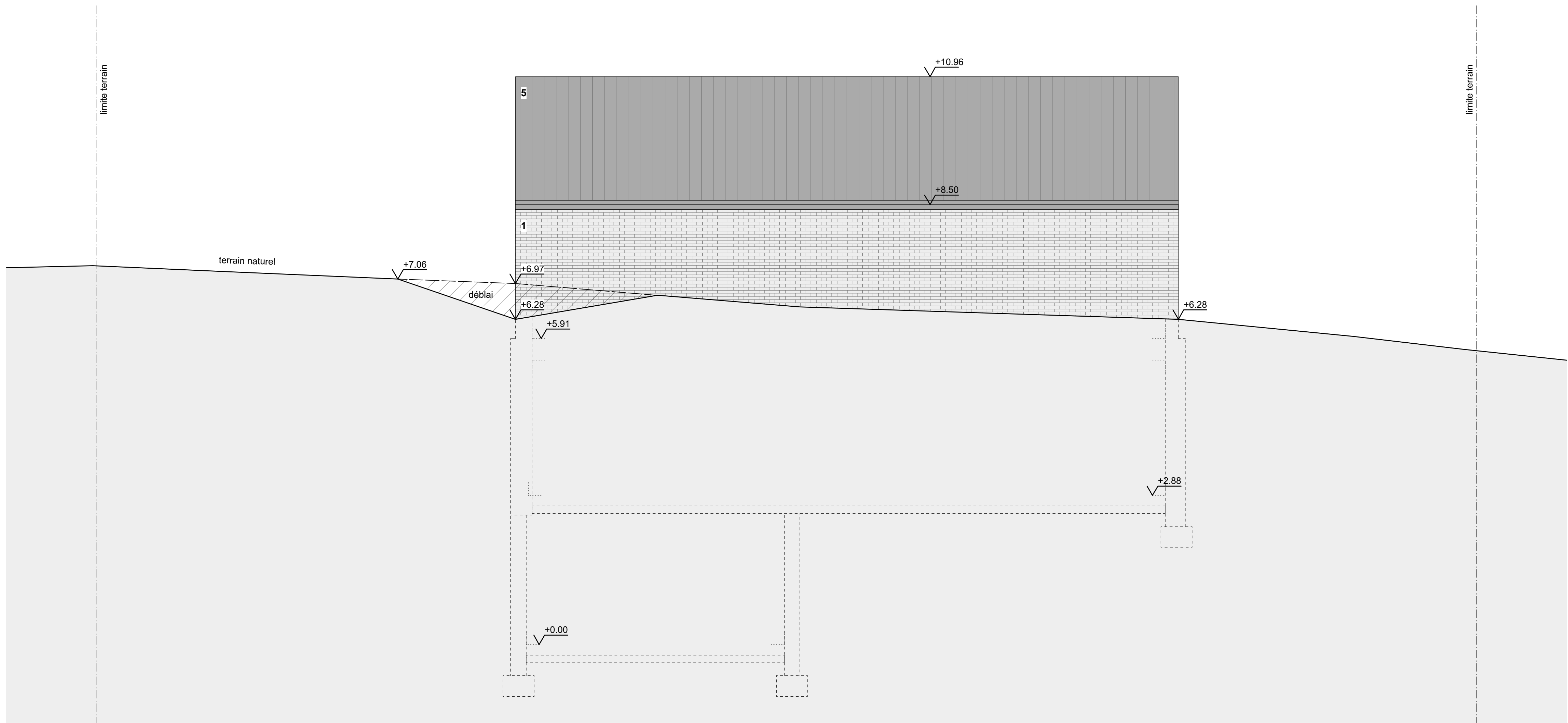

FACADE ARRIERE
1/50

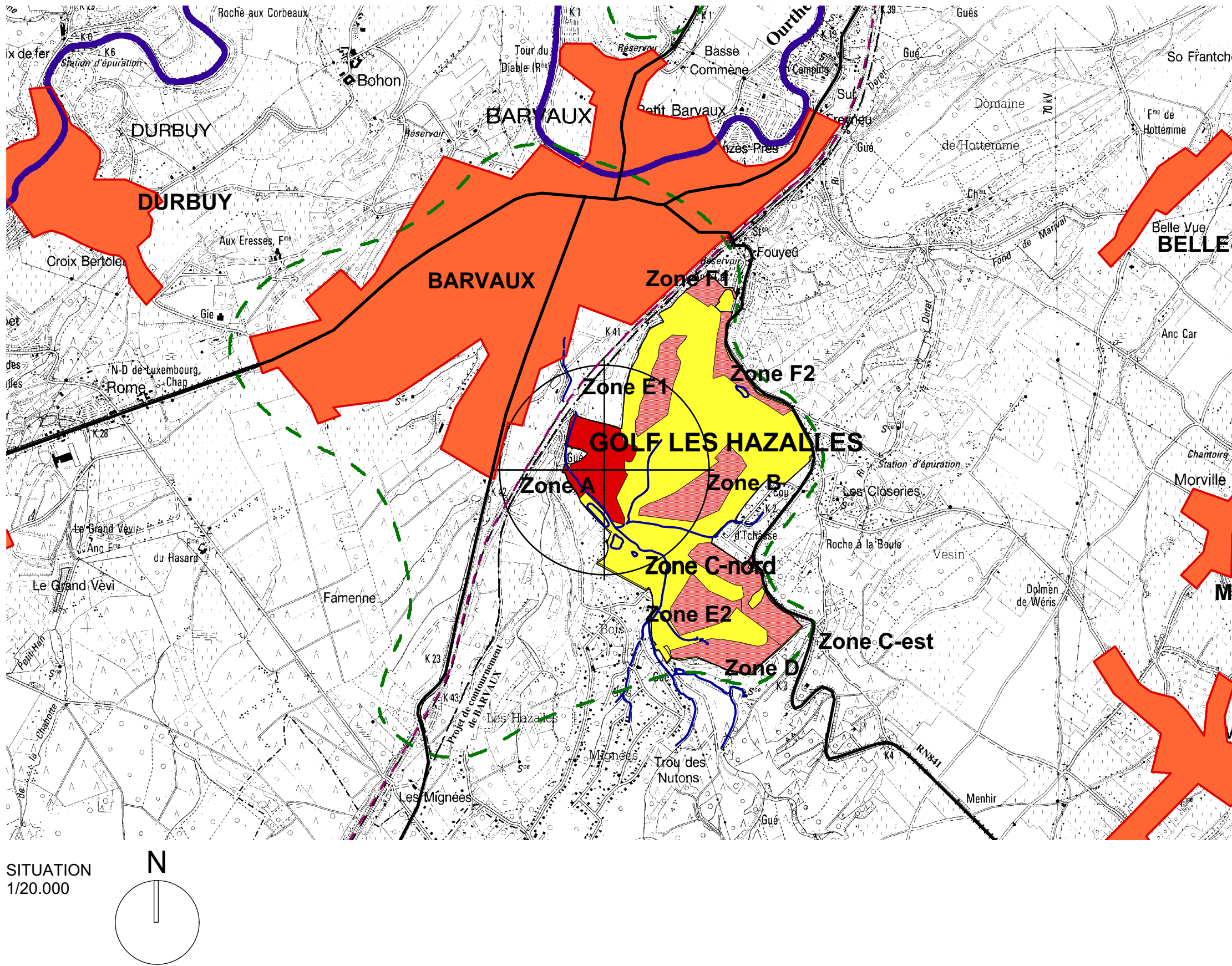

SITUATION
1/20.000

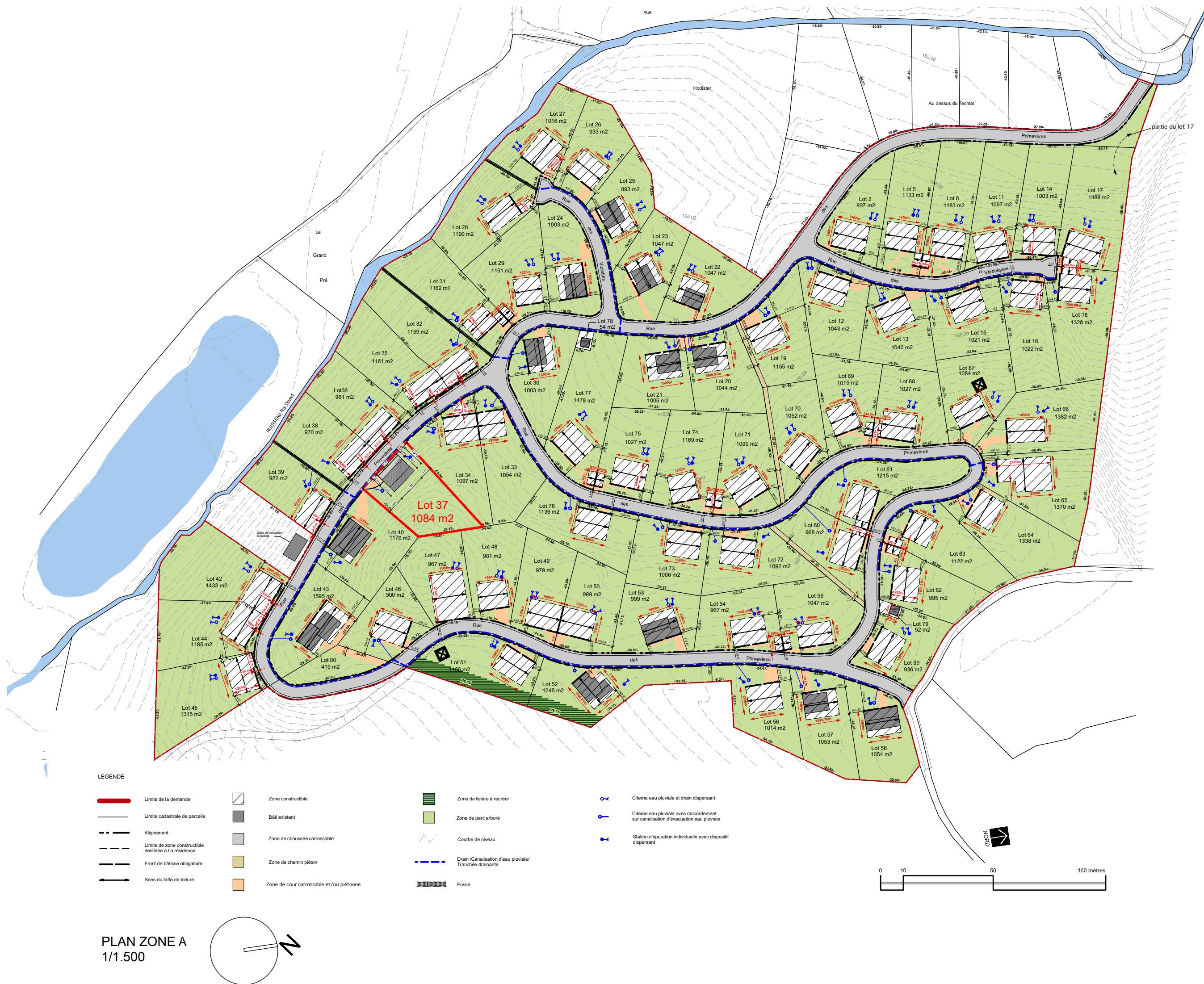

PLAN ZONE A
1/1.500

MATERIAUX:
1 plaquettes de parement - teinte gris clair
2 moellons - teintes variées de gris
3 bardage en bois
4 châssis en aluminium: RAL 7043
5 Tuiles plates de ton noire-anthracite

PROVINCE	PROVINCE DE LUXEMBOURG		
COMMUNE	6940 DURBUY-BARVAUX		
RUE	RUE DES PRIMEVERES 19 - LOT 37		
CADASTRE	2° DIV. Barvaux Sion C n° 914a3		
DEMANDE DE PERMIS DE BATIR dans la ZONE A LOT 37			
MAITRE DE L'OUVRAGE	BVBA NSE Heirweg Zuid 24A 8770 Ingelmunster		
ARCHITECTE	arduenna BVBA ARDUENNA - ARCHITECT Kerkstraat 25, 8820 Kuurne tel. 05636.24.10		
CONCERNE	INS. REMARQUE DATE		
SITUATION PLAN ZONE A FACADES COUPES DU TERRAIN	1/20.000 1/1.500 1/50 1/100		
DOSSIER N°	ECHELLE	DATE	REXEX
1098 A-37	-	30/09/21	2/2