

Plan R+2
Echelle : 1/50

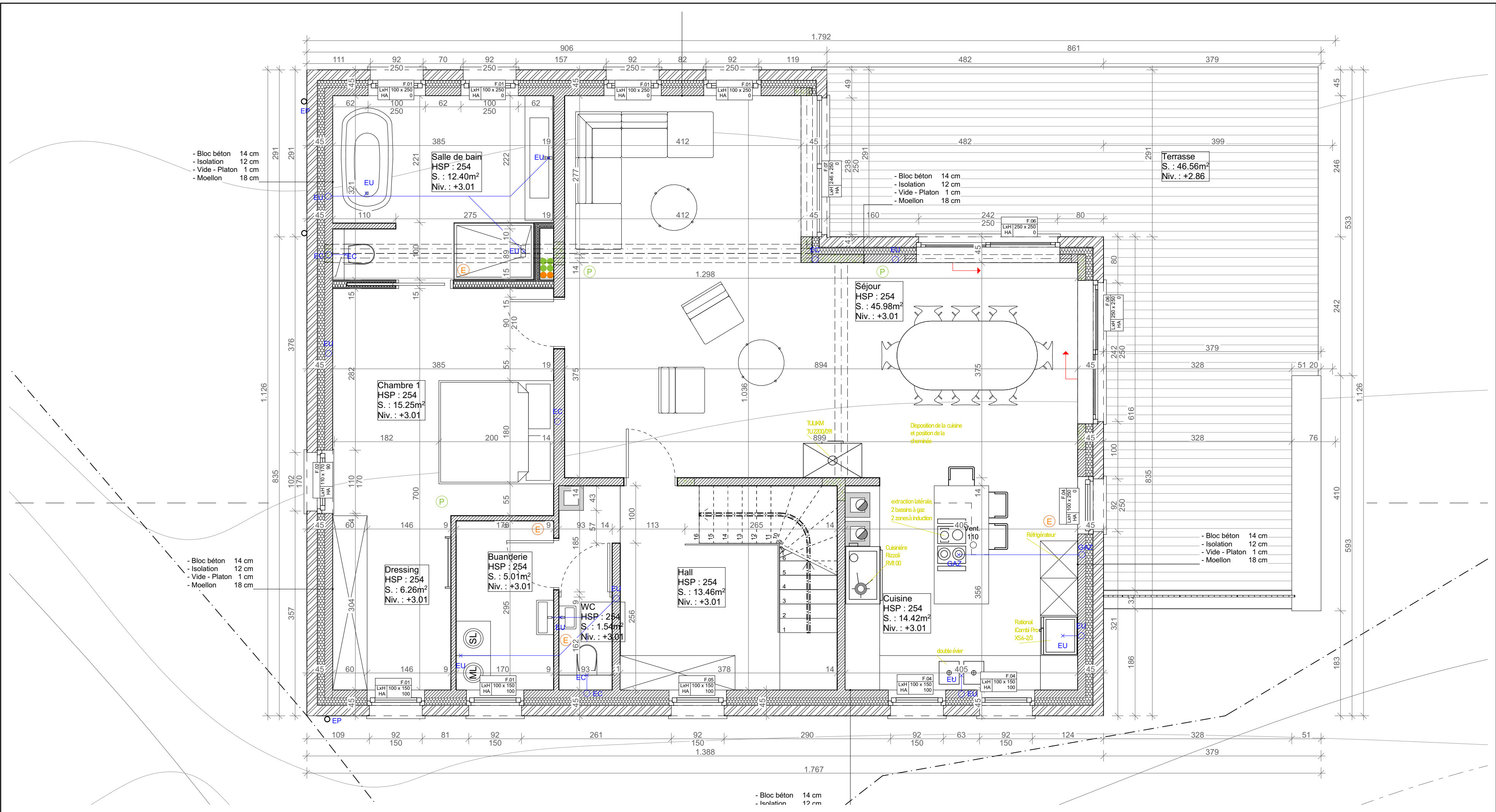

Plan R+1
Echelle : 1/50

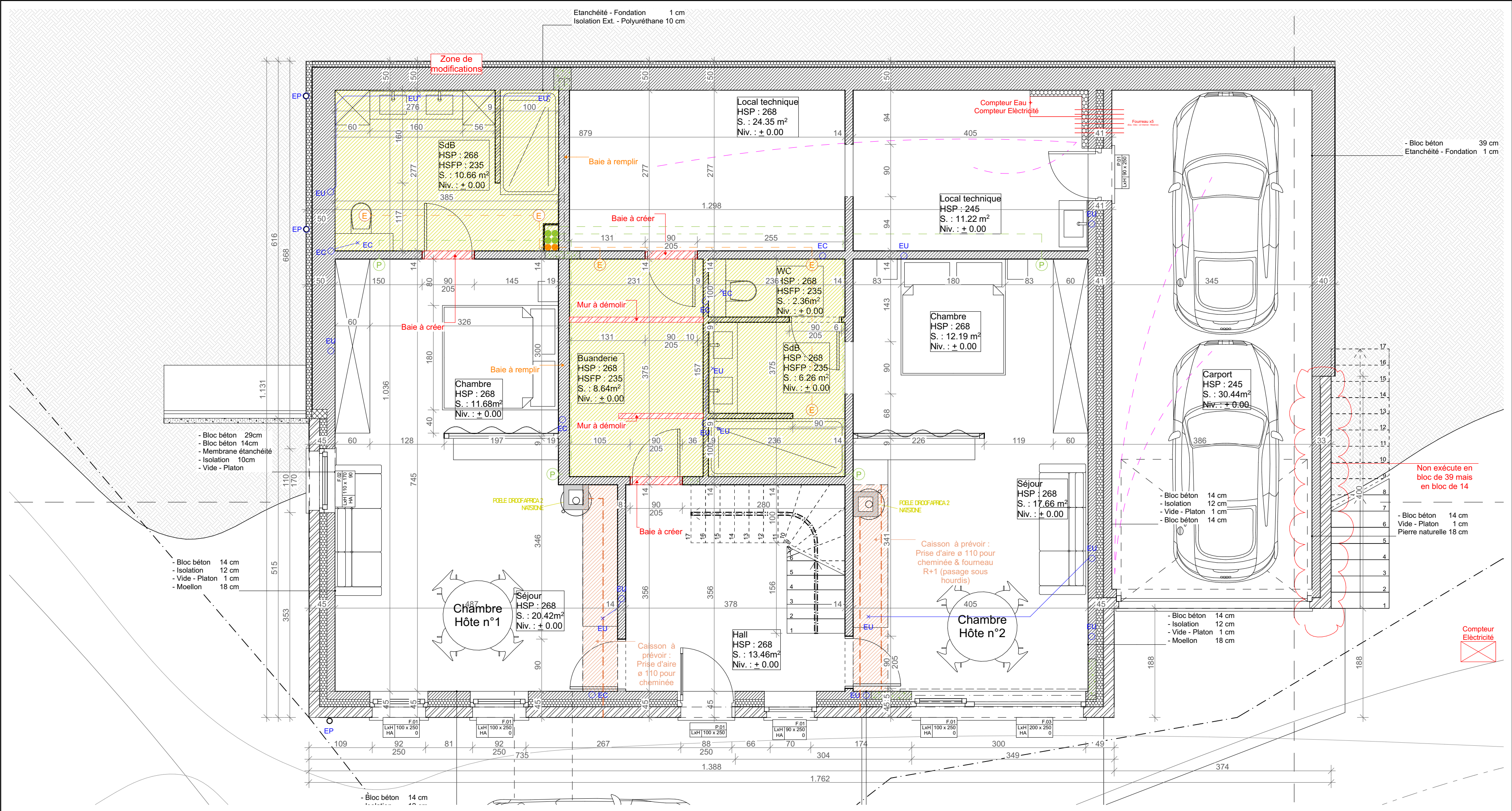

Plan Rez-de-chaussée
Echelle : 1/50

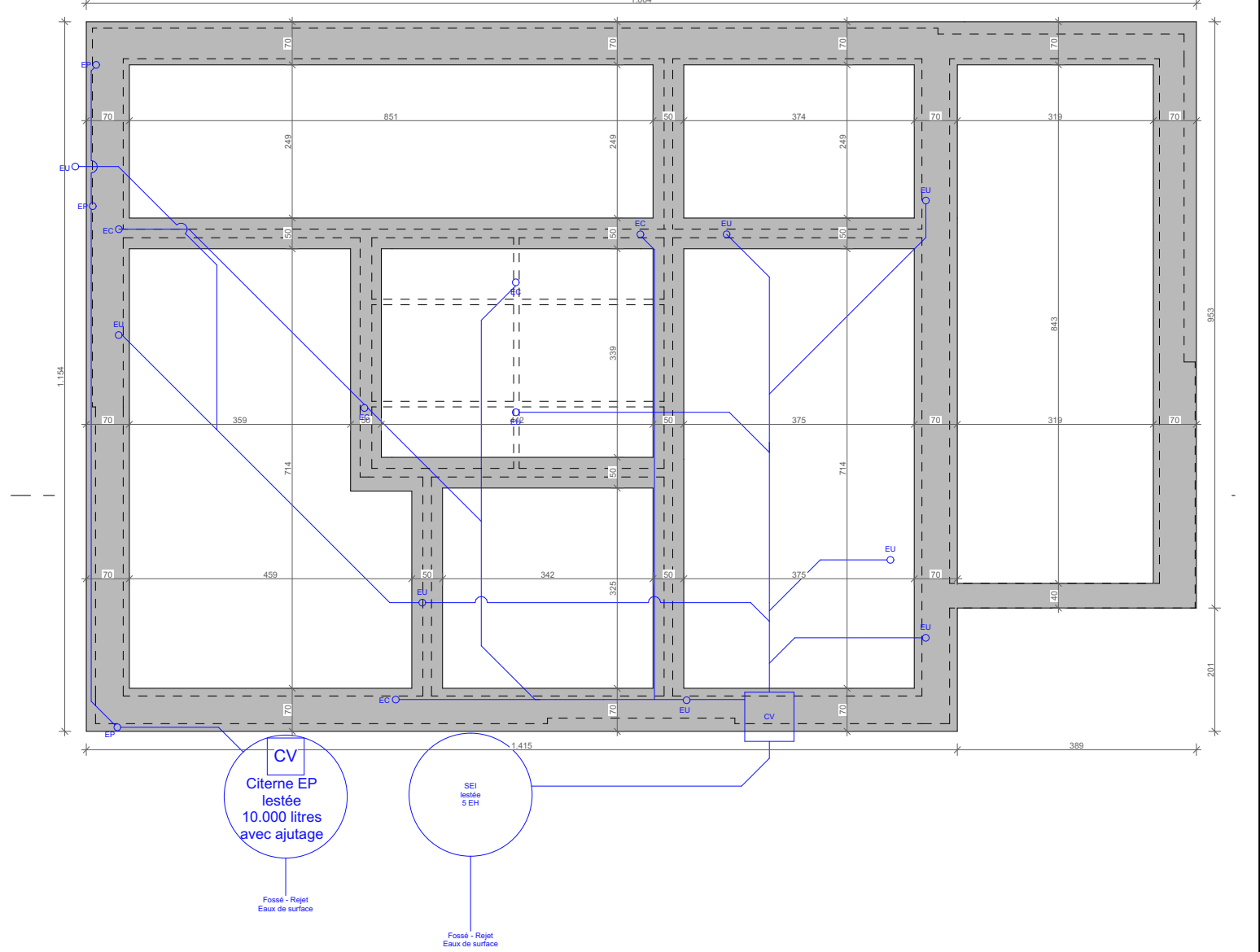

Plan Fondation
Echelle : 1/100

Légende système de ventilation			
	Faux plafond		Caisson pour prise d'air ø 110
	Pulsion : passage plafond		Pulsion : passage chape
	Extraction : passage plafond		Extraction : passage chape

Légendes des plans et des coupes			
	Maçonnerie en béton		Traits de coupe
	Parement moellon		Béton
	Isolation		Bloc coupe thermique
	Asselet		Bloc Argex

TYPE DE PROJET : Construcion d'une maison unifamiliale avec 2 chambres d'hôtes

DOSSIER : 23.004

PROVINCE : Luxembourg

COMMUNE : Durbuy

SITUATION : Chemin de la Haie Madame - 6940 Wéris

REFERENCES CADASTRALES : DURBUY 12Div/Wéris_Section A_1013K4_Lot7

NOTES :

Les plans d'urbanisme ne peuvent en aucun cas servir de plans d'exécution - Toutes fondations sur bon sol - Terre électrique sous fondations selon R.G.I.E. - Tous les ouvrages en béton armé et métalliques sont donnés à titre indicatif - Toutes les cotes seront vérifiées sur place et la stabilité sera calculée par un ingénieur civil à charge du Maître d'Ouvrage, ou de l'Entrepreneur - Tous les locaux sont à ventiler pendant 15 minutes minimum par jour (et ce, même en hiver), afin d'éviter l'apparition de condensation.

MODIFICATIONS PRINCIPALES :

DATE : 23/09/2024

ECH. : 1/50 - 1/100

INDICE DE PLAN :

PAGE: 2/4

EXE - Mise à jour

Plans

Maître d'ouvrage

Fiscabel BV
Marcatorlaan, 19 bus 1202

Lies Ponnet
Comte Th. d'Ursel 47,
6940 DURBUY
+32 (0) 473/86 32 12
leonor.concept@gmail.com

En collaboration avec

6940
DES ARCHITECTES.

Lies Ponnet
Julie Méhagnoul
Martin Collignon

Neuve Voie 1
6940 DURBUY
+32 (0) 86/40 19 07
info@archi6940.be
www.archi6940.be