



Installation électriques à basse tension et à très basse tension (Livre 1 AR 8/9/2019) - Direction générale de l'énergie

📍 Lieu du contrôle: RUE JOSEPH LECLERCQ 56 4610 BEYNE-HEUSAY Belgique

📅 Type de contrôle: Visite périodique (Livre 1 6.5)

📅 Date du contrôle:
27/06/2025

📅 Prochaine visite avant le:
27/06/2050

👤 Agent-visiteur:
Adrien Lorquet

CONCLUSION : CONFORME

Identification des tiers

Donneur d'ordre	
Nom	Team Protect
Adresse	Rue de Viemme 43, 4300 Waremmе, Belgique
Propriétaire, exploitant ou gestionnaire	
Nom	dujardin jose
Adresse	RUE JOSEPH LECLERCQ 56 4610 BEYNE-HEUSAY Belgique
Installateur	
Nom	Team Protect
TVA	BE0746959485

Identification de l'installation électrique

Adresse	RUE JOSEPH LECLERCQ 56 4610 BEYNE-HEUSAY Belgique
Code EAN	nc
Numéro de compteur	8545877
GRD	Résa
Type de locaux	Maison

Atlas contrôle ASBL

Organisme de contrôle agréé

Siège d'exploitation: Boulevard Lambermont 127 1030 Schaerbeek

Tel: +32 2 726 64 04 | Mail: office@atlascontrole.be

TVA BE0732536476 | RPM Bruxelles



Base(s) Règlementaires



RGIE. Règlement général des installations électriques

Type de contrôle	Visite périodique (Livre 1 6.5)
Mise en oeuvre de l'installation	Avant le 01/06/2020 et après le 01/10/1981

Description de l'installation électrique et du raccordement

GRD	Résa
Numéro de compteur	8545877
Code EAN	nc
Liaison compteur-tableau	VFVB 4X10
Tension de service	3 x 400 V + N
Protection générale	25a 4P
Protection maximale admissible	40a 4P
Nombre de tableaux	2
Différentiel de tête	300mA - 40A - type A
Prise de terre	Boucle
Résistance de terre (Ω)	11.12
Description de l'installation	voir schemas

Tableau(x) électrique(s)

Nombre	Protection	Section	Référence tableau
0	a		tgbt cave
0	b		td etage



Contrôles et essai

Testeur d'installation: MT-010/24331880

Schémas/plans	OK
Liaisons équipotentielle	OK
Test BP du DDR	OK
ΔI_n	OK
Contrôle de l'état	OK
Résistance de terre (Ω)	11.12
Isolement ($M\Omega$)	20.20
Matériel fixe	OK
Protection contre les contacts directs	OK
Protection contre les contacts indirects	OK
Protection contre les surintensités	OK

Schémas, plans et documents de l'installation

Schémas/plans	OK
---------------	----



Infractions

Néant

Remarques



Conclusion du contrôle

L'installation électrique est conforme aux prescriptions du Livre 1 concernant les installations électriques à basse et très basse tension.

Si d'application, Atlas Contrôle certifie que l'agent-visiteur a scellé le dispositif de protection à courant différentiel résiduel placé à l'origine de l'installation électrique.

Si d'application, les schémas unifilaires et le ou les plans de position ont été à nouveau visés par Atlas Contrôle.

La prochaine visite de contrôle est à effectuer au plus tard dans les 25 années suivant le contrôle.

Le contrôle réalisé par Atlas Contrôle a porté sur les parties visibles de l'installation normalement accessibles.

L'agent Visiteur

Adrien Lorquet

Devoirs du propriétaire, gestionnaire ou locataire de l'installation

L'obligation de conserver le rapport de visite de contrôle dans le dossier de l'installation électrique.

L'obligation de renseigner dans le dossier toute modification intervenue dans l'installation électrique.

L'obligation d'aviser immédiatement le fonctionnaire préposé à la surveillance du Service public fédéral ayant l'énergie dans ses attributions, de tout accident survenu aux personnes et dû directement ou indirectement, à la présence d'installations électriques.



Annexes



Tableau 1



Tableau 2

Libellé	Photo
---------	-------

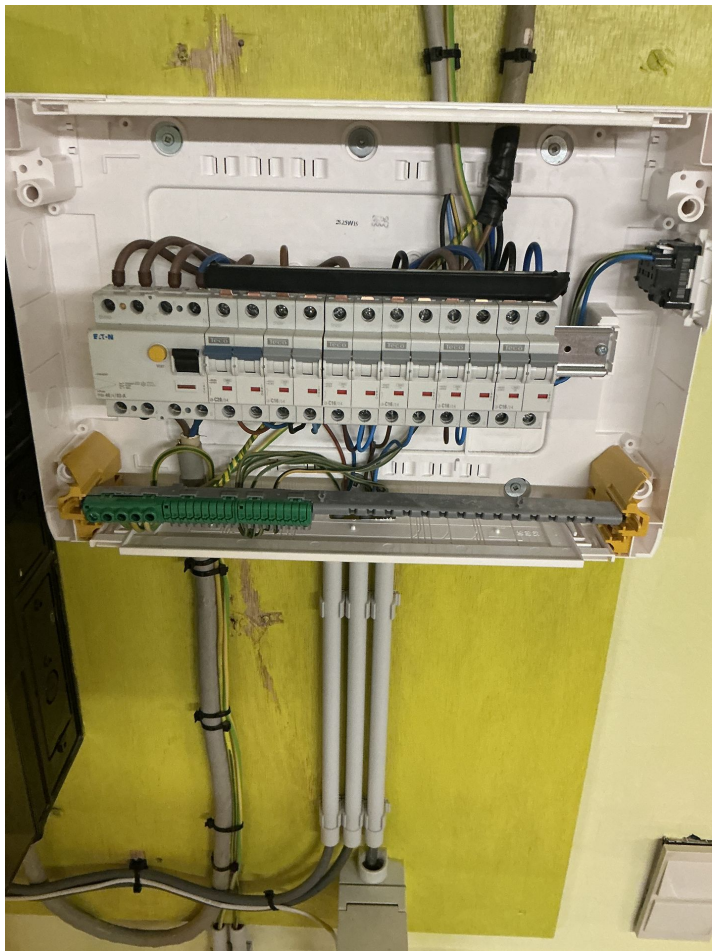

Libellé	Photo
A	

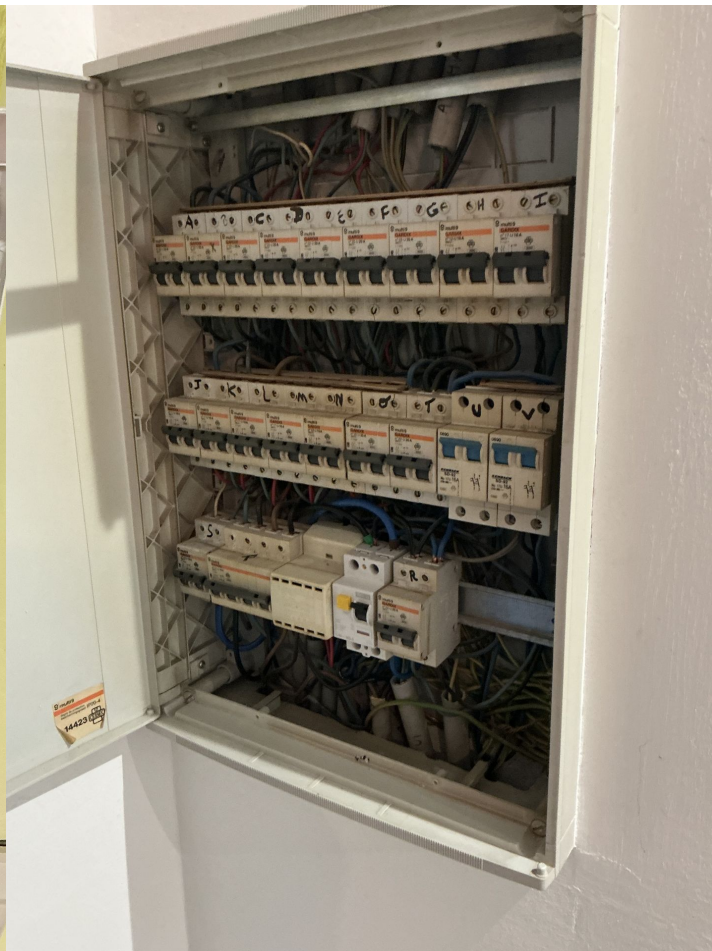
Adresse du lieu où est placé l'installation : Rue Joseph Leclercq, n° 56
4610 Beyne-Heusay

Nature courant : Triphasé
Tension : 3 X 380V + N

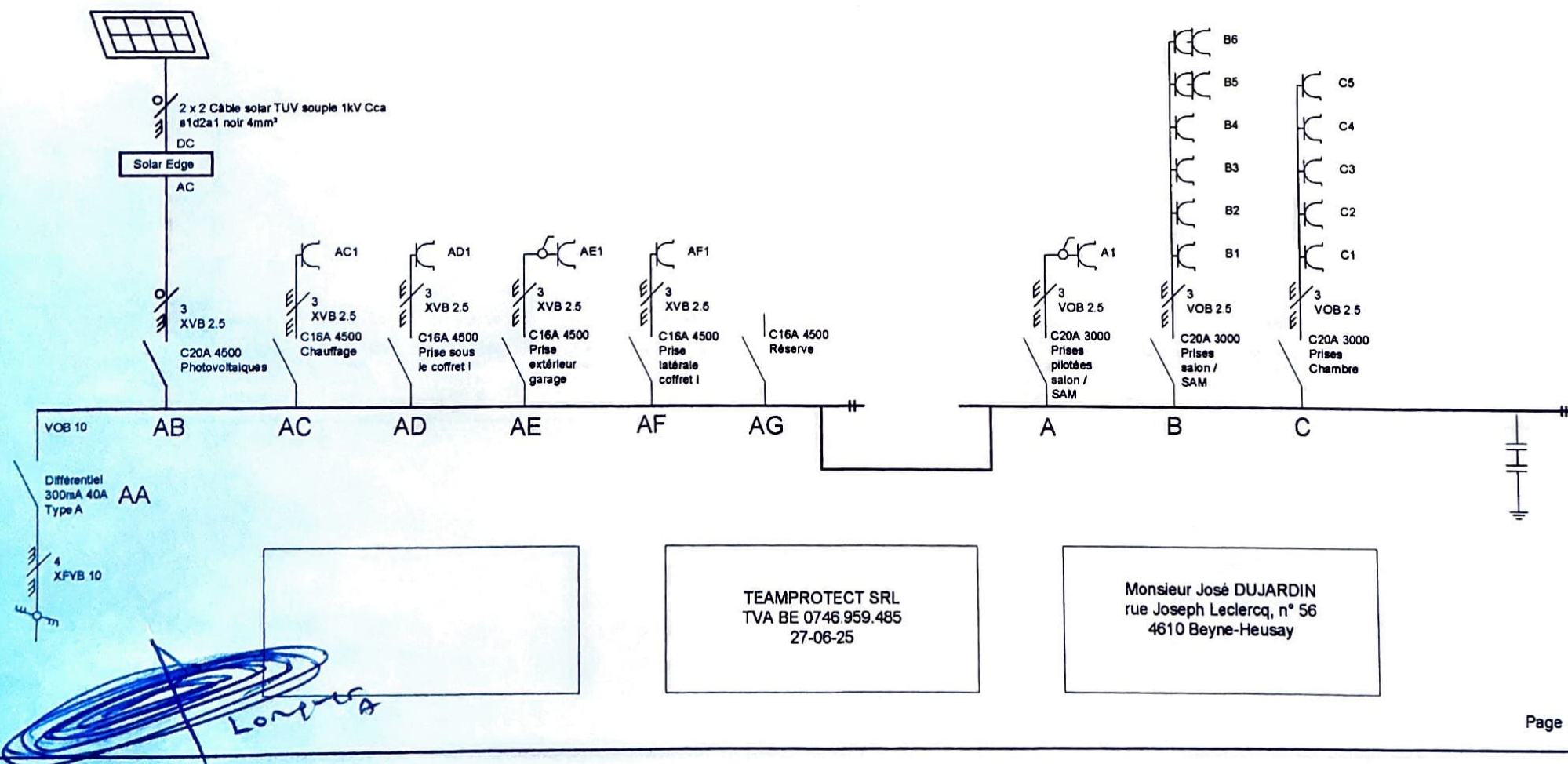

Adresse du lieu où est placé l'installation : Rue Joseph Leclercq, n° 56
4610 Beyne-Heusay

Nature courant : Triphasé
Tension : 3 X 380V + N

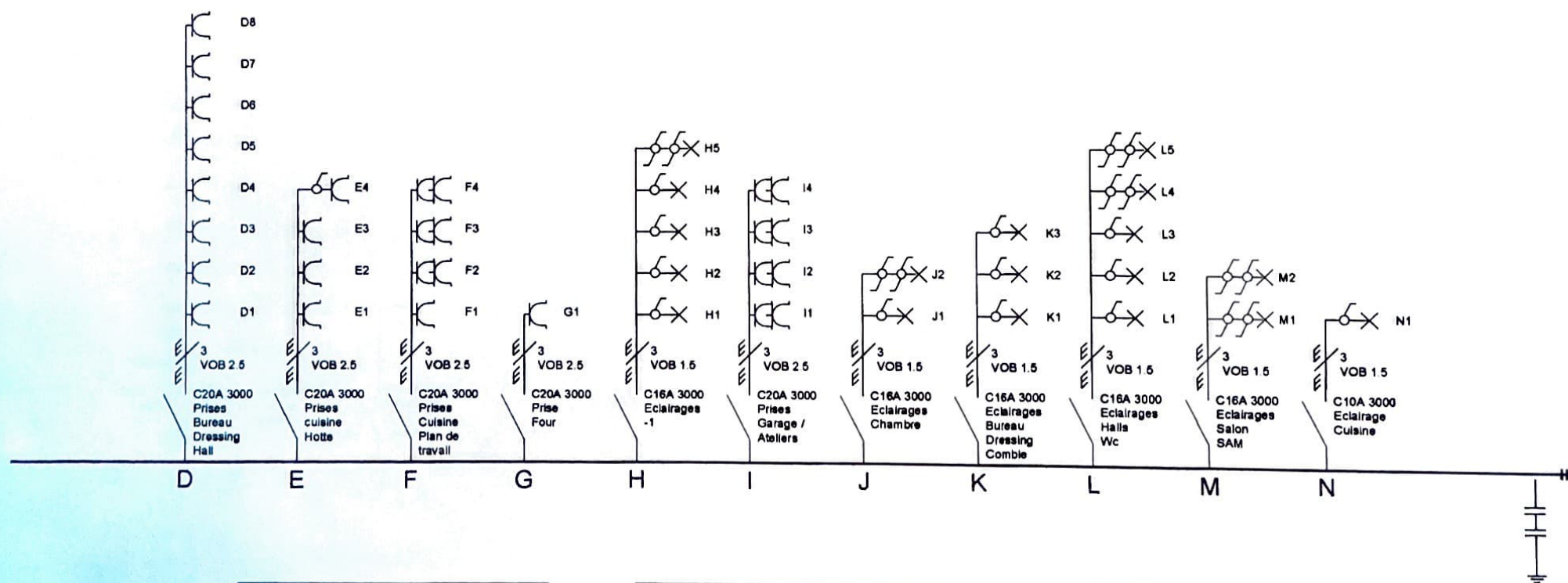

Longue

TEAMPROTECT SRL
TVA BE 0746.959.485
27-06-25

Monsieur José DUJARDIN
rue Joseph Leclercq, n° 56
4610 Beyne-Heusay

Adresse du lieu où est placé l'installation : Rue Joseph Leclercq, n° 56
4610 Beyne-Heusay

Nature courant : Triphasé
Tension : 3 X 380V + N

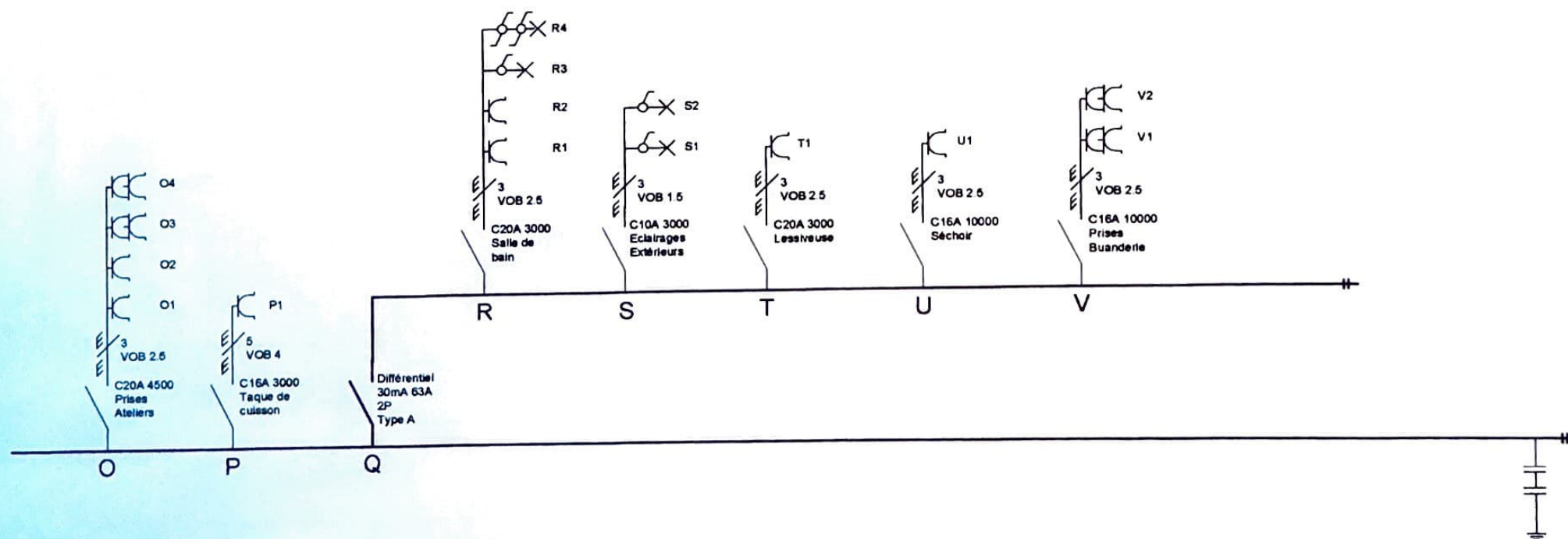

Longue

TEAMPROTECT SRL
TVA BE 0746.959.485
27-06-25

Monsieur José DUJARDIN
rue Joseph Leclercq, n° 56
4610 Beyne-Heusay

Caves

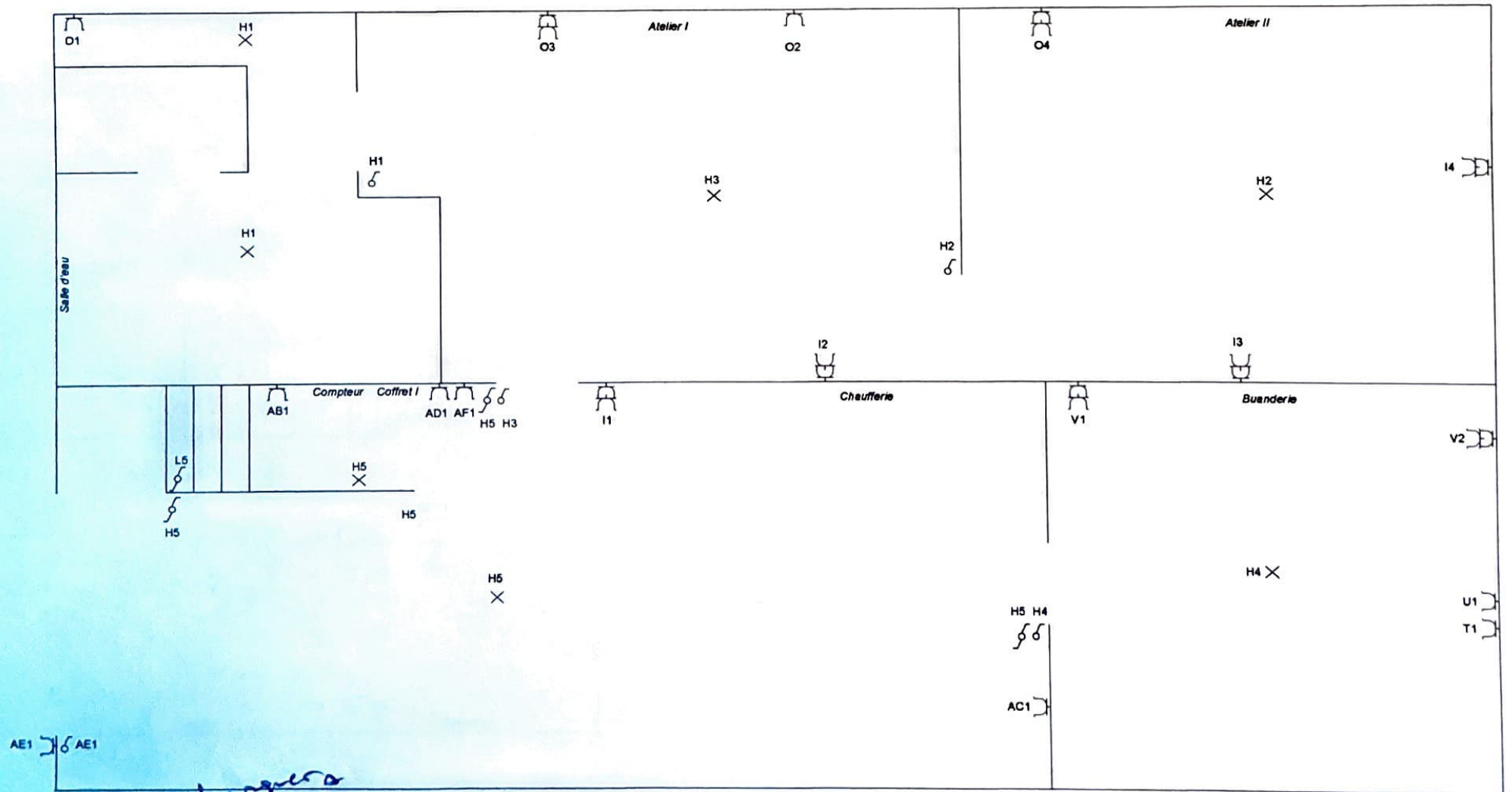

Rez de chaussée

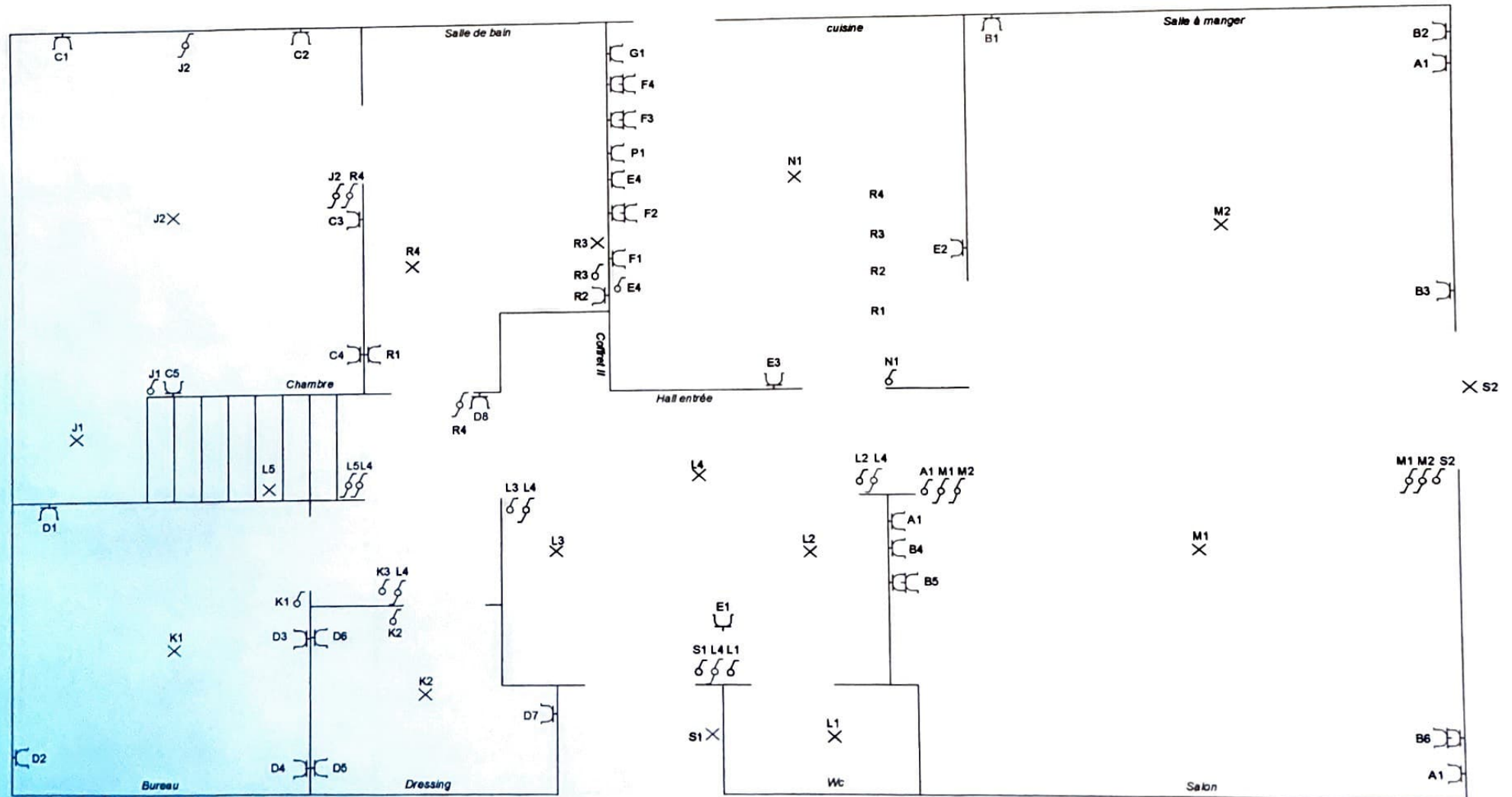

Longue

Combles

K3

K3

Alarme

L1

Coffret II

Longues

Coffret I	
AA	Différentiel 300mA 40A
AB	Panneaux photovoltaïques
AC	Chauffage
AD	Prise sous coffret I
AE	Prise extérieure garage
AF	Prise latérale coffret I
AG	Réserve
Coffret II	
A	Prises pilotée salon / Salle à manger
B	Prises Salon / Salle à manger
C	Prises Chambre
D	Prises bureau / dressing
E	Prises cuisine
F	Prises cuisine plan de travail
G	Prise Four
H	Eclairages -1
I	Prises garages / Atelier I et II
J	Eclairages chambres
K	Eclairages bureau / dressing / combles
L	Alarme / Eclairages Halls / Wc
M	Eclairages salon / salle à manger
N	Eclairage cuisine
O	Prises ateliers
P	Taque de cuisson
Q	Différentiel 30mA 63A
R	Salle de bain
S	Eclairages extérieurs
T	Lessiveuse
U	Séchoir
V	Pises Buanderie