

COMMUNE DE BEYNE HEUSAY

ARRONDISSEMENT DE LIEGE

PROVINCE DE LIEGE

LE RENDEUR

EN PERONSTREE 26
4000 LIEGE

TRAVAUX

Construction d'une maison unifamiliale.

SITUATION

BEYNE HEUSAY
Rue J. LECLERCQ LOT9.

SECTION A
Pie des n°101010

L'ARCHITECTE :

SCAPINO R
Rue Campagne de Bellaire 44
4621 RETINNE TEL 041/58 14 07

POUR ACCORD :

LE RENDEUR

L'ARCHITECTE

LES ENTREPRENEURS

AUTORISATION DE L'URBANISME

900
28 NOV. 1988

AUTORISATION DE LA COMMUNE

Voie privé être annexé à la destination du
terrain en date du 28 NOV. 1988
Le Bourgmestre, 1988

légende

LES MESURES SONT A VOIRER PAR LES ENTREPRENEURS.
LES COULEURS SONT LA PRESSION DE L'ARCHITECTE.

EXISTANT

A DÉMOLIR

MAC A CONSL.

BETON

PLANS - COUPES - FAÇADES - DETAILS - SITUATION

DATE: 10/10/88

ECHELLE

DOSSIER N°

FENILLE N°

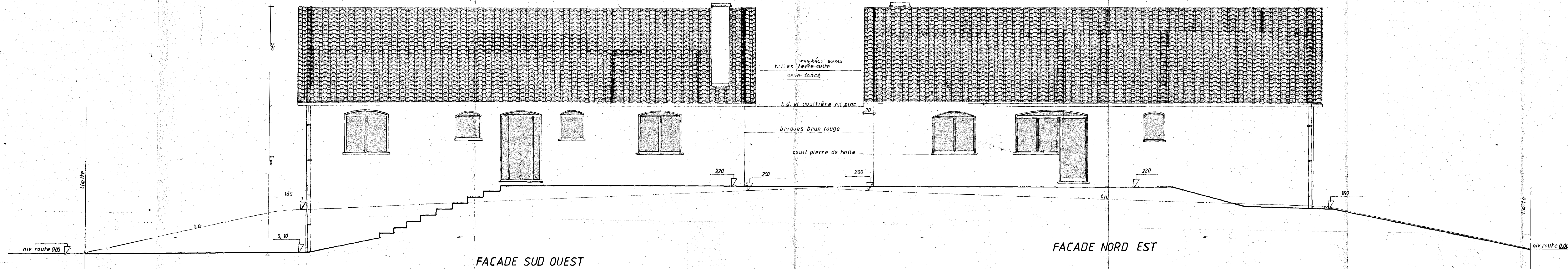

Remarques.

Les fondations seront obligatoirement posées sur bon sol et hors gel.
Le tracé des canalisation est donné à titre indicatif.
Il peut être modifié selon nécessité.
Les cotes de niveaux et de recul sont données à titre indicatif.
L'entrepreneur est tenu de se conformer aux prescriptions de la commune.

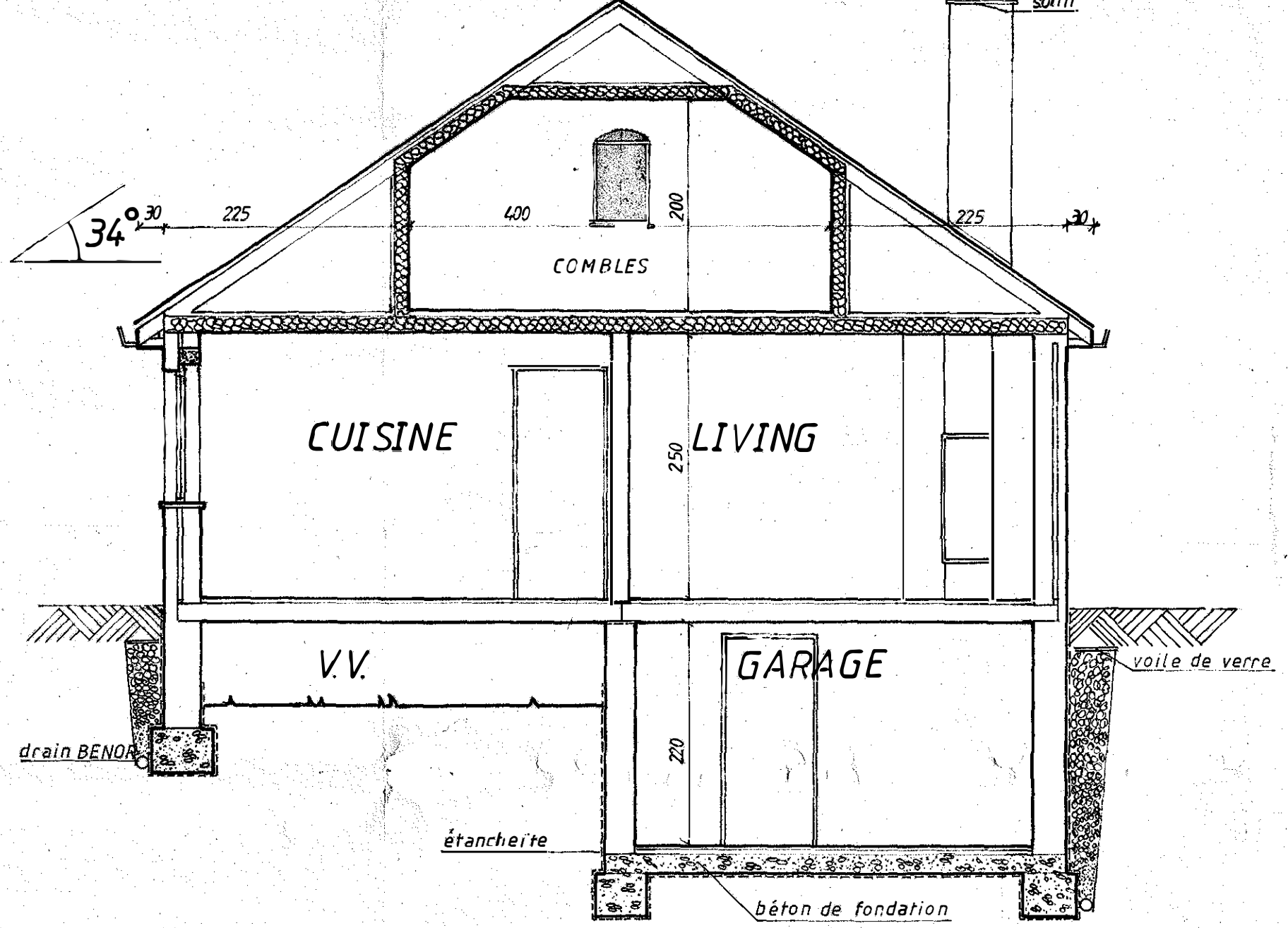
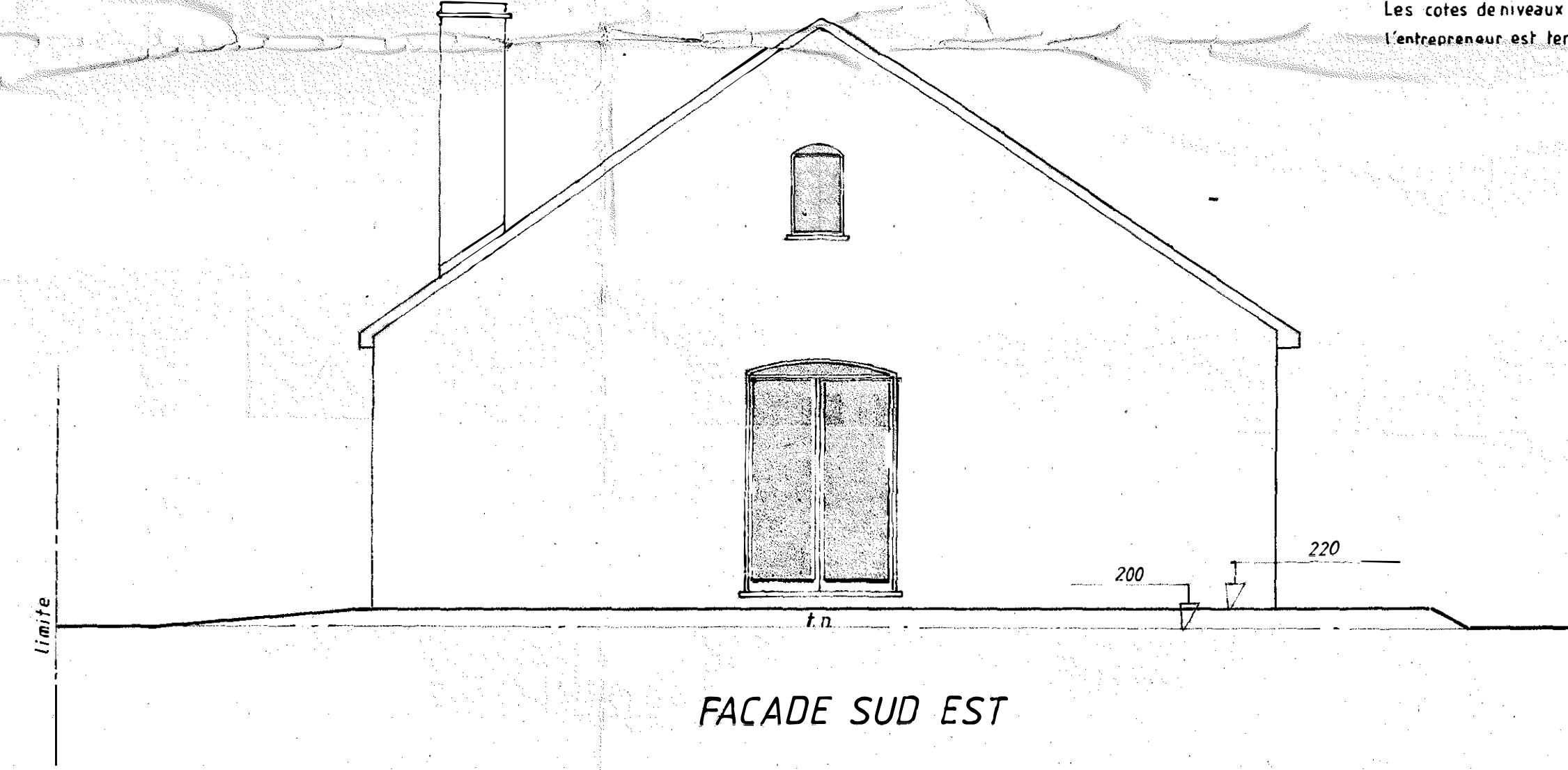
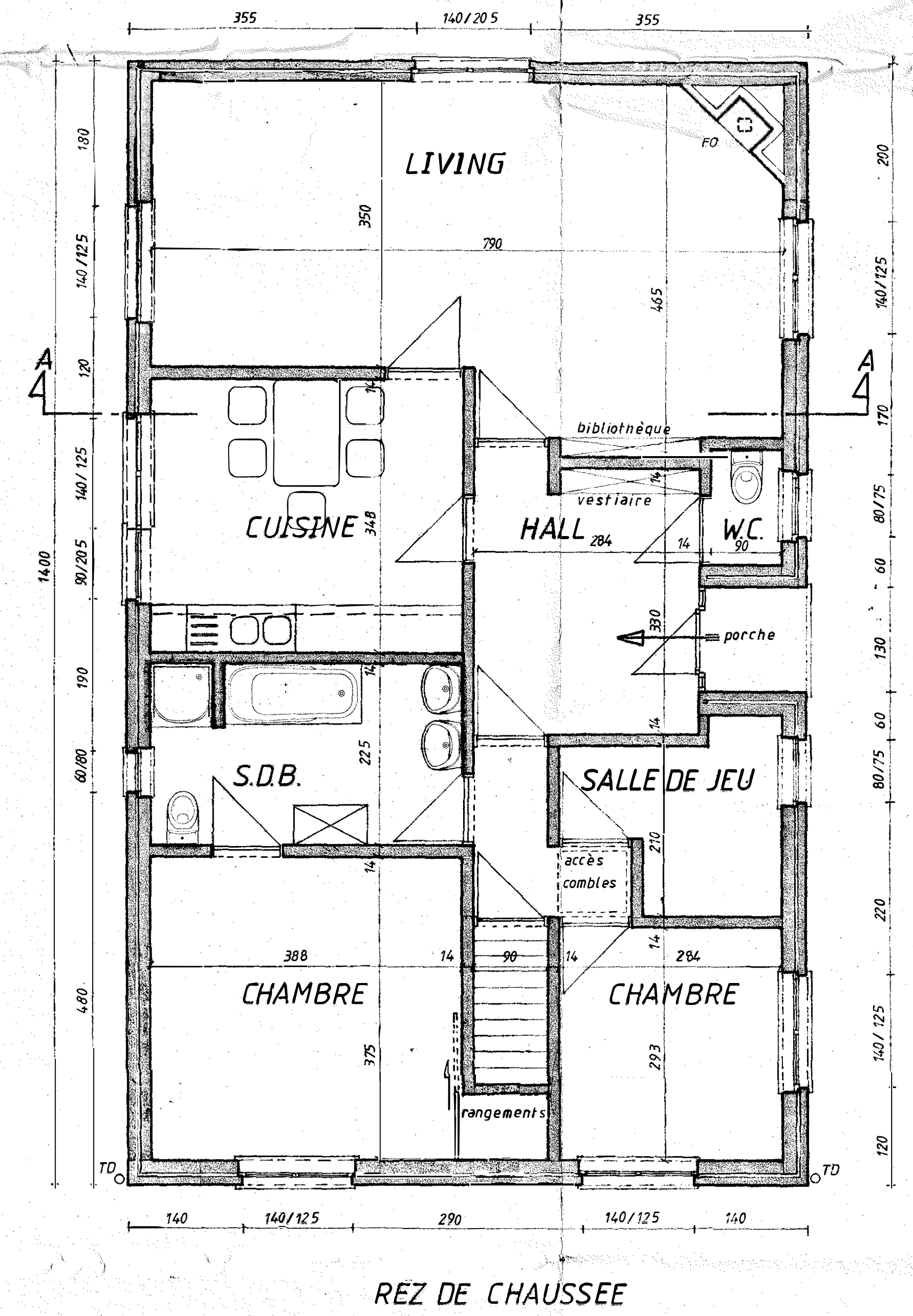
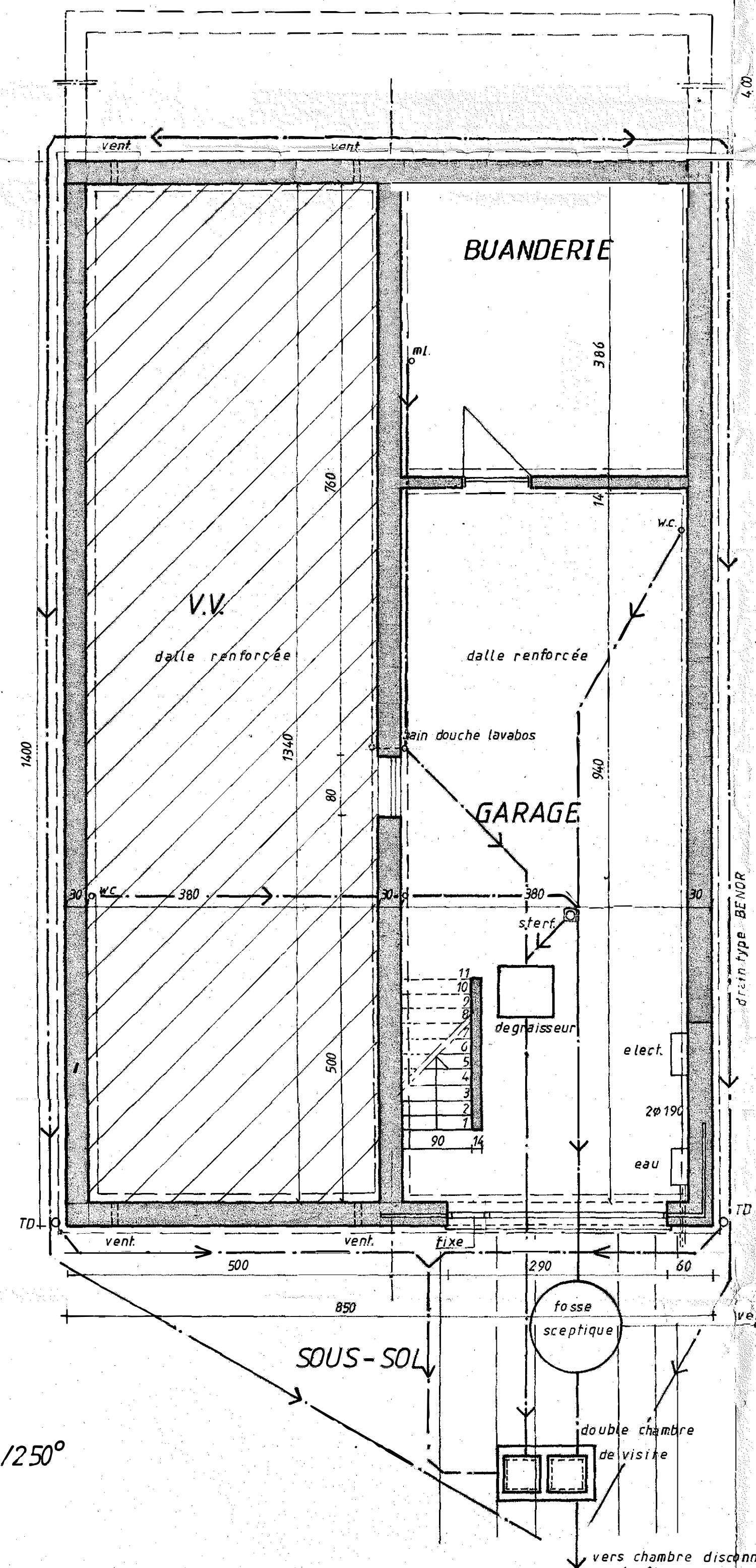
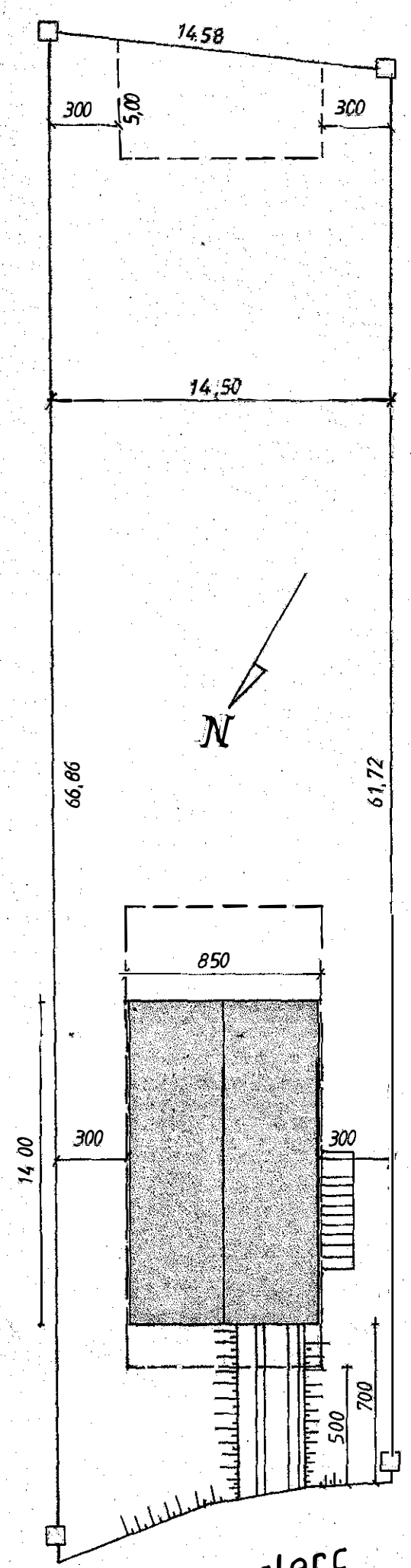

COUPE AA

