



Maison clé sur porte et basse énergie

Maisons Baijot

rue de Malvoisin n° 38,
B-5575 Patignies
(GEDINNE)

Tél. 061/58 89 24

info@maisonsbaijot.com

ARCHITECTE

F. Delarbre

signature

Rue Salm n° 20
4140 Sprimont
0495/49 95 48
fredericdelarbre@hotmail.com

Province de LUXEMBOURG

Commune de Durbuy

Construction d'une habitation - lot 4 -

Situation

Chemin des Pruneliers,
6940 Grandhan

Reference cadastrale

Durbuy 6è DIV. Grandhan
Section B N°129A lot 4

Demandeur :

Plan de mesurage :

Autorisation :

06-10-2023

Date

06-10-2023

Indice

PU01

Remarque

Permis d'urbanisme

N°	Plans	Ech.
1	Références - Situation	
2	Contexte urbanistique & paysager	
3	Photos	
4	Situation générale	1:500
5	Implantation	1:200
6	Sous-sol-Egouttage lot 4	1:100, 1:50
7	Plan Rez-de-chaussée lot 4	1:50
8	Plan étage lot 4	1:50
9	Façade Avant & Arrière lot 4	1:100
10	Façade Droite & Coupes lot 4	1:100



OCTROYÉ le

04 DEC. 2023

• Ville de Durbuy •

Pour le Bourgmestre,
l'agent délégué,
Vincent CORNET

Plan situation

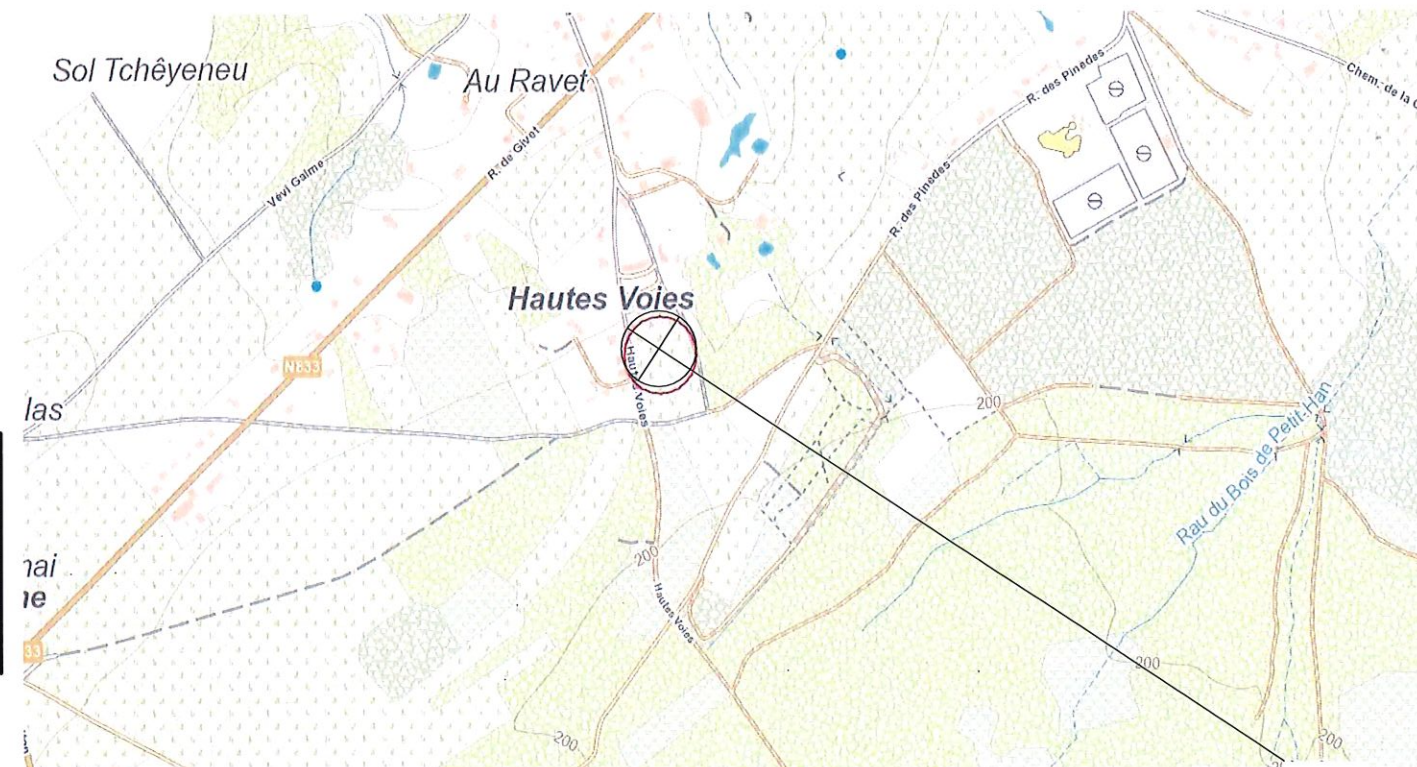

OBJET DE LA DEMANDE

Plan de secteur

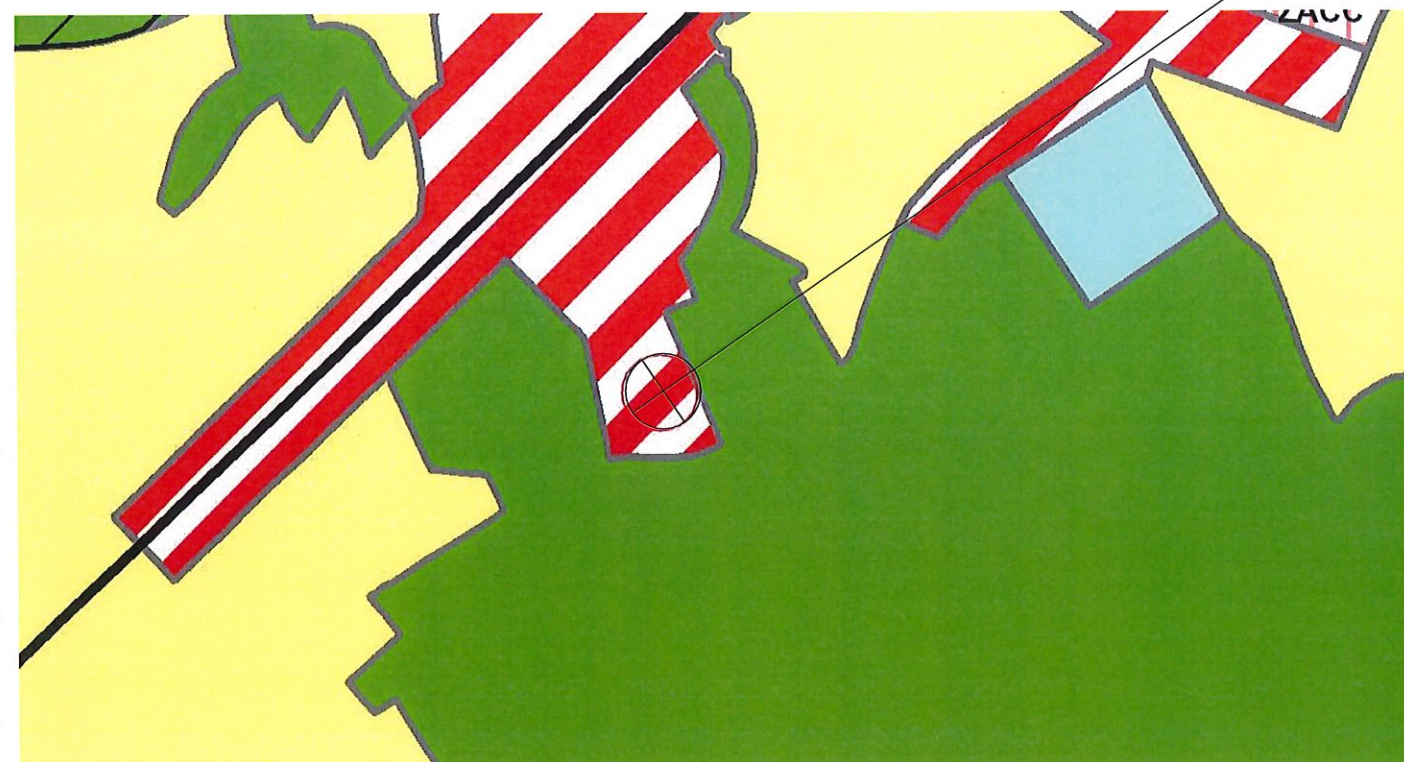



photo 1



photo 2



photo 3



photo 4



photo 5



photo 6



photo 7



photo 8



photo 9



photo 10



photo 11



photo 12

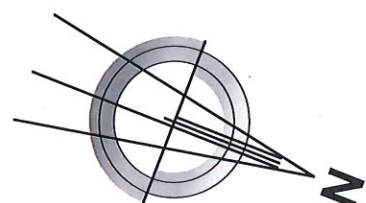
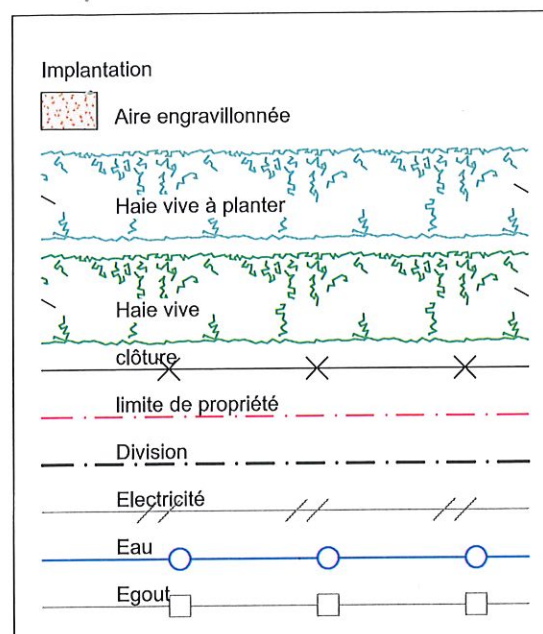

Situation générale 1:500

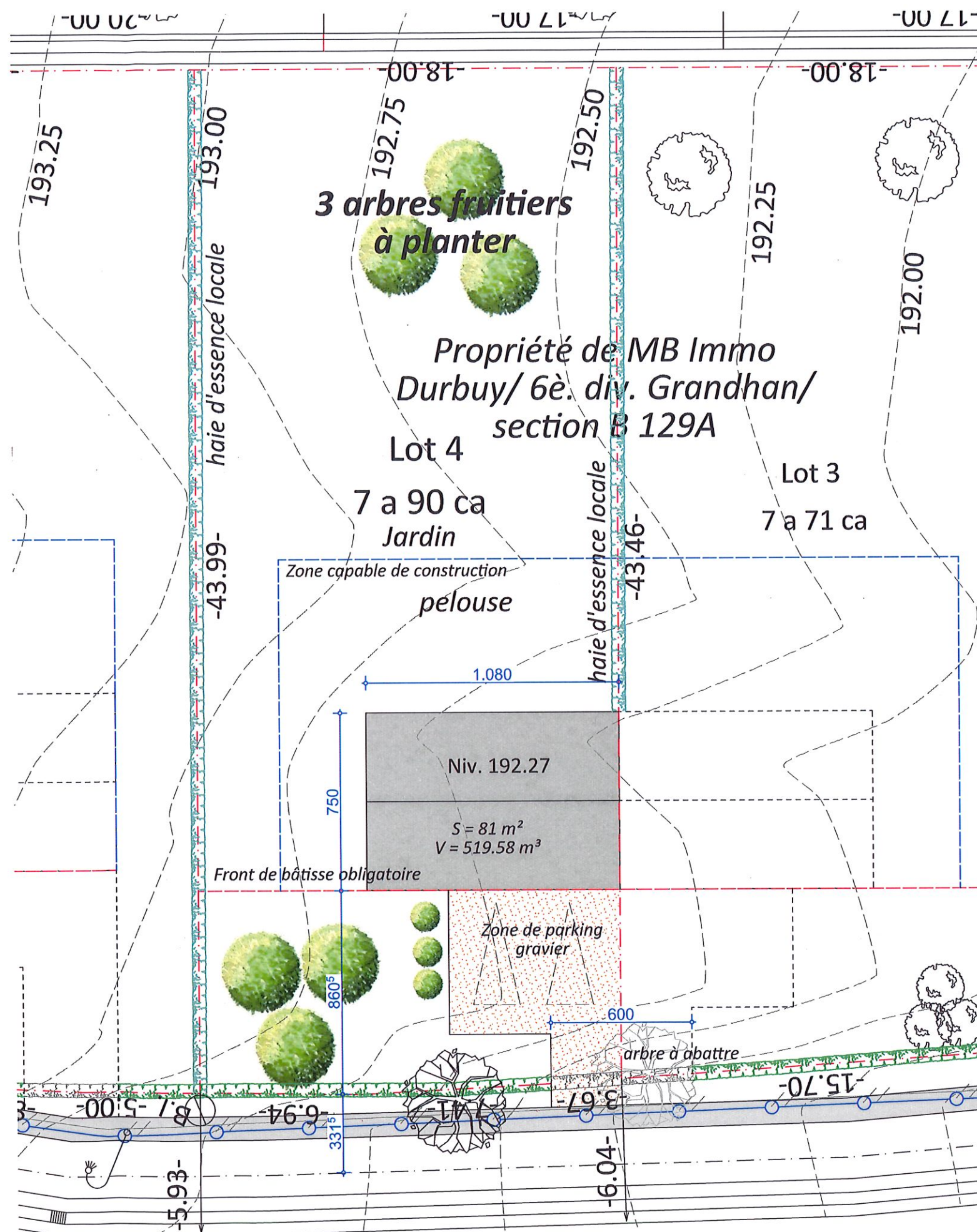
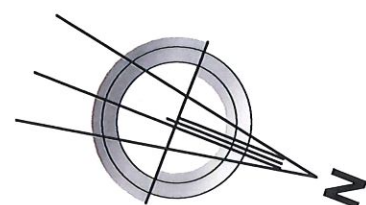
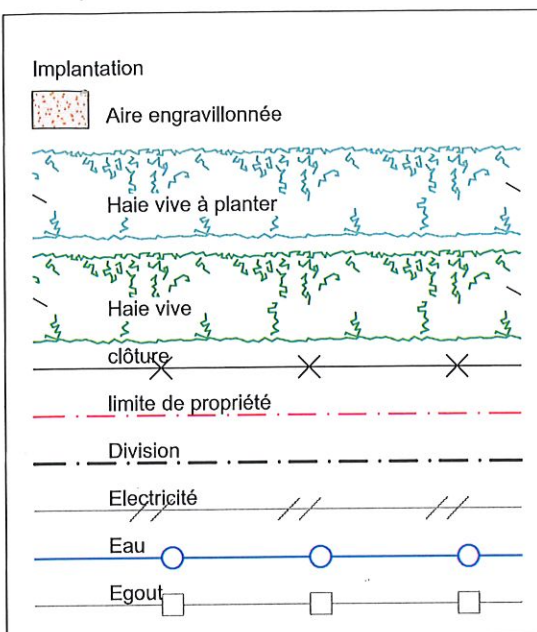

1.2.2

- 1.2.2



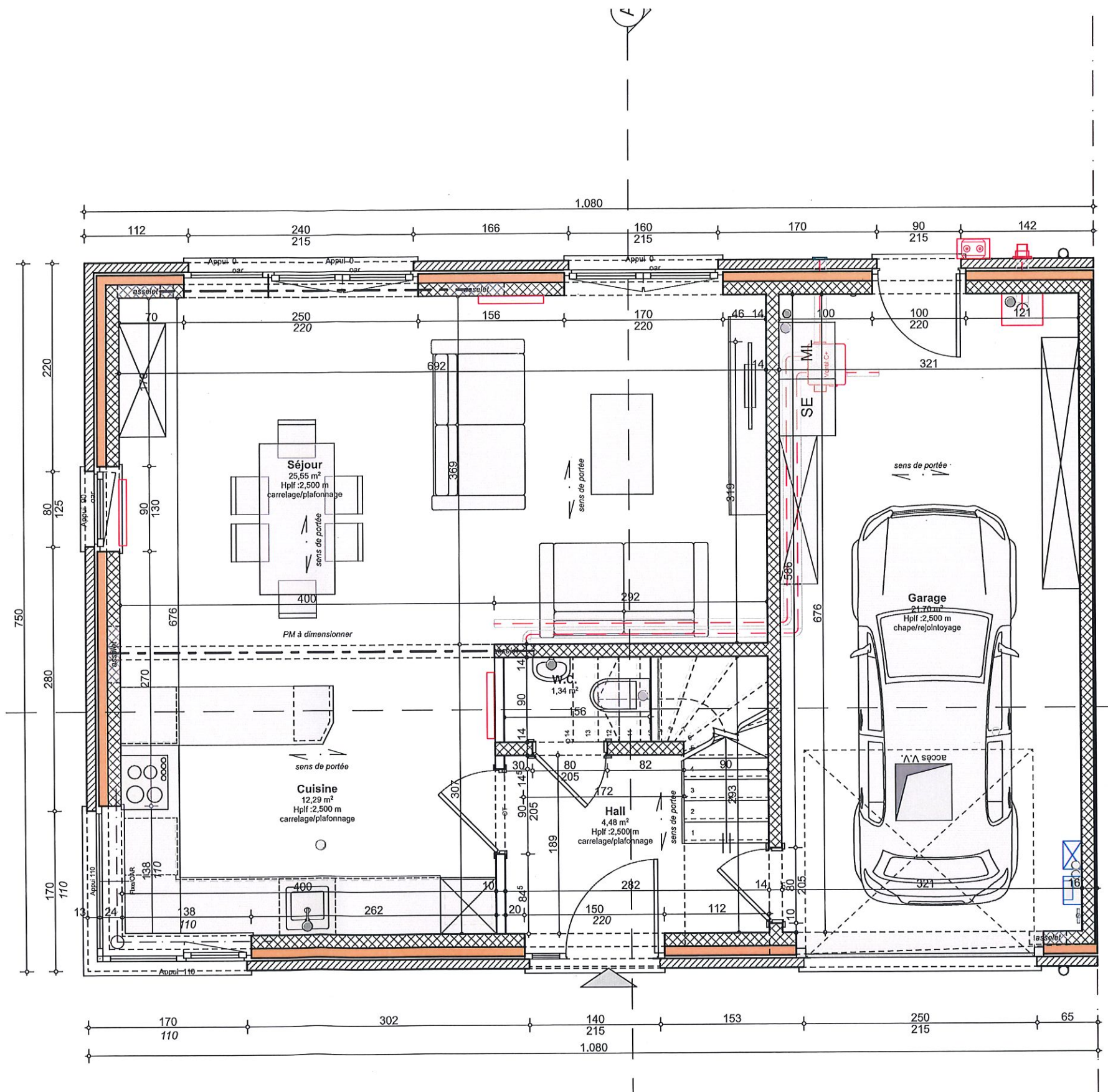

Plan Rez-de-chaussée lot 4 1:50

MATERIAUX

- (1) parement de briques teinte brun rougeâtre uni;
- (2) parement de pierre de teinte locale;
- (3) ensemble des châssis de portes & fenêtres en PVC ton gris ou blanc;
- (5) seuils de portes & portes fenêtres ainsi que certaines parties entre les châssis en pierre bleue type "petit granit";
- (7) couverture en tuiles plates de teinte noire, ensemble des solins & contre-solins en zinc ton naturel;
- (9) gouttière ardennaise - descentes pluviales en zinc ton naturel;

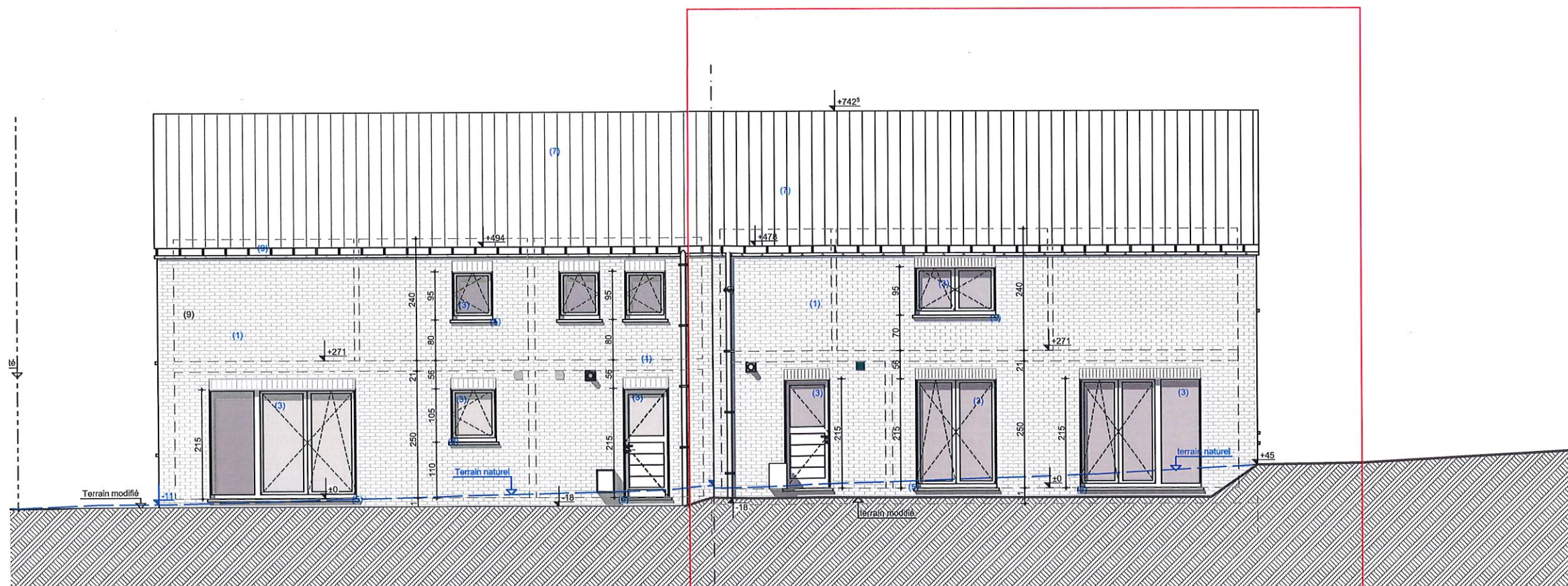
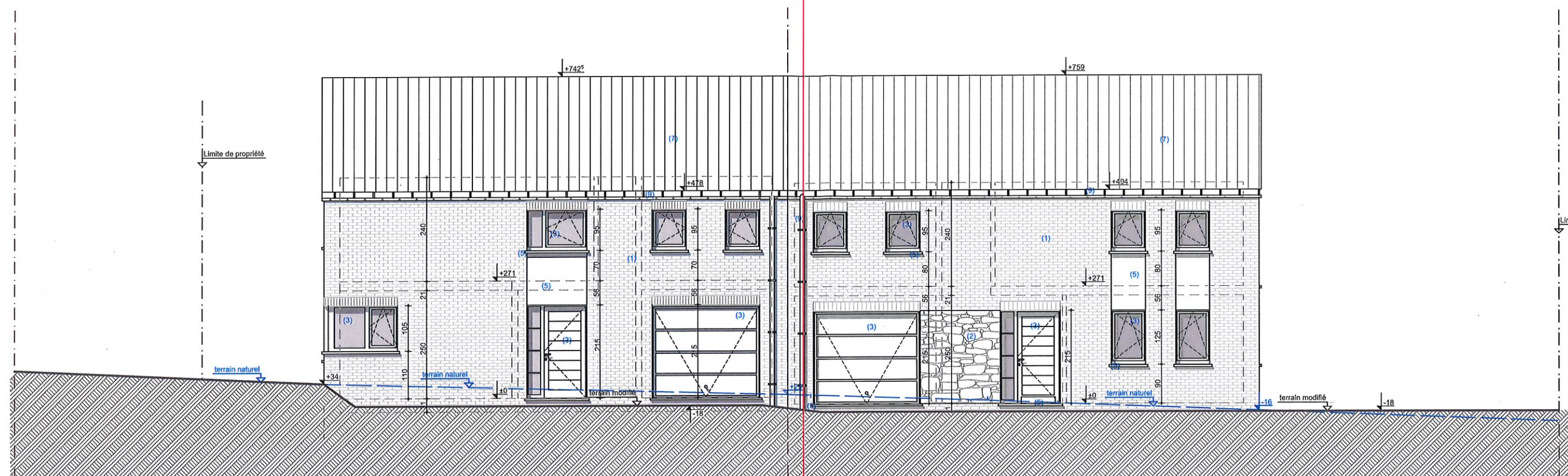

MATERIAUX

- (1) parement de briques teinte brun rougeâtre uni;
- (2) parement de pierre de teinte locale;
- (3) ensemble des châssis de portes & fenêtres en PVC ton gris ou blanc;
- (5) seuils de portes & portes fenêtres ainsi que certaines parties entre les châssis en pierre bleue type "petit granit";
- (7) couverture en tuiles plates de teinte noire, ensemble des solins & contre-solins en zinc ton naturel;
- (9) gouttière ardennaise - descentes pluviales en zinc ton naturel;

