

Elektrische installaties op laagspanning en op zeer lage spanning (Boek 1 – KB 8/09/2019)
Algemene Directie Energie**2. Identificatie van derden:**

OPDRACHTGEVER VAN DE CONTROLE:		EIGENAAR, UITBATER OF BEHEERDER:		VERANTWOORDELIJKE VOOR DE UITVOERING VAN HET WERK:	
Naam	EXPOSITO JUAN SERAING	Naam	Rorsvort maryline		
Adres	rue Val Saint-Lambert 93 4100 Seraing	Adres	Raatshovenstraat 15 3400 Landen		

3. Identificatie van de elektrische installatie:

Adres Raatshovenstraat 15, 3400 Landen EAN-code: DNB: Fluvius

Nr. Dag-Dag/nacht 12695591 Index J:106023,6 / N:110699,9

Aard v/d installatie bestaande Private hoogspanningscabine: Nee
Type installatie: wooneenheid Installatie onder spanning tijdens controle? Ja

4. Gegevens van de controle:

Agent-bezoeker Laurent Arnols Datum bezoek: 08/06/2023 (13:45 - 14:45) Datum verslag: 08/06/2023

Type controle volgens Boek 1 - KB 8/09/2019: Controlebezoek (6.5.)

Data van de uitvoering van de installatie: Vanaf 1/10/1981 en voor 1/06/2020

Afwijking(en) deel 8 Boek 1 – KB 8/09/2019: Toegepast

5. Gegevens van de elektrische installatie:

Teller	Spanning	Teller nr.	Bescherming bestaande	Bescherming te voorzien	Voedingsleiding doorsnede en type	Geplaatste ADSI(s):				
Dag-Dag/nacht	2x230V	12695591	40A		4 X10 mm ² - Exvb	Markering	ΔI mA	In A	Type	Zegel SGS
						Différentiel général	300mA	63A	A	136113
						Différentiel secondaire	30mA	63A	A	

Type aardverbindingssysteem: TT

Type van de aardelektrode: aardingspen

Locatie bord	Aantal kringen	Aantal reserve
Hall d'entrée	14	3
Buanderie	3	0

Documenten		Ondertekend door INSP, installateur en eigenaar?	Ref	Rev.	Datum
<input checked="" type="checkbox"/>	Eendraadschema + situatieplan	<input checked="" type="radio"/> Ja <input type="radio"/> Nee	Rorsvort		08/06/2023

5. Gedecentraliseerde productie-installatie(s):

Niet aanwezig

6. Resultaten van de controle: metingen en beproevingen:

Re 24.78 Ω RI 36.8 MΩ Test ADSI (testknop): OK Test ADSI (foutlus): OK Continuïteit OK

6. Inhoud van de controle:

Nr.	Onderdeel	Besluit	Extra informatie
1. Administratieve controles:			
2	Controle van de aanwezigheid en de conformiteit van de schema's en de plannen van de installatie.	Goed	
3	Controle van de aanwezigheid en de conformiteit van de documenten met uitwendige invloeden (enkel niet-huishoudelijke installaties).	Niet van toepassing	
4	Controle van de aanwezigheid en de conformiteit van de documenten van de veiligheidsinstallaties	Niet van toepassing	
5	Controle van de aanwezigheid en de conformiteit van de documenten van de kritische installaties	Niet van toepassing	
6	Controle van de aanwezigheid en de conformiteit van andere documenten van het dossier van installatie	Goed	
7	controle op de aanwezigheid en conformiteit van het zoneringsplan en het zoneringsverslag (enkel niet-huishoudelijke installaties).	Niet van toepassing	
8	Het controlebezoek heeft als doel het dossier van de elektrische installatie opnieuw te vervolledigen (Afwezigheid van de vorige controleverslagen).	Niet van toepassing	
2. Controles door metingen of beproevingen:			
10	Meting van de spreidingsweerstand van de aardverbinding(en).	Goed	
11	Meting van de algemene isolatieweerstand.	Goed	
12	Controle van de werking van de ADSI's door middel van de testknop (indien er spanning aanwezig is).	Goed	
13	Controle van de werking van de ADSI's door opwekken van een foutstroom (test = $2,5-2,75 \cdot I_{\Delta n}$) (indien er spanning aanwezig is).	Goed	
14	ADSI in overeenstemming met de waarde van de spreidingsweerstand	Goed	
15	Controle van de continuïteit van de equipotentiale verbindingen (hoofd- en bijkomende) en in het bijzonder die voor klasse I toestellen.	Goed	
16	Test van de uitschakeling van de gedecentraliseerde productie-installatie(s).	Niet van toepassing	
3. Visuele controles:			
18	Controle van de uitvoering van de elektrische installatie overeenkomstig de schema's en plannen, voor zover dit visueel mogelijk is.	Goed	
19	Controle van de aardinstallatie (aardelektrode, PE-geleiders, H-EV en B-EV)	Goed	
20	Controle van de overeenstemming tussen de overstroombeveiliging en de doorsnede van de beschermde stroombaan.	Goed	
21	Controle van het elektrisch materieel (vast, vast opgesteld en verplaatsbaar, borden, toestellen, machines en elektrische leidingen) in functie van de uitwendige invloeden.	Goed	
22	Controle van de plaatsing (toegankelijk, vasthechtingen, beschadiging, installatie, aansluiting, ...) van het elektrisch materieel.	Goed	
23	Controle van de markering/signalisatie (borden, beschermingsinrichtingen, ...) van het elektrisch materieel.	Goed	
24	Controle van de plaatsingswijze van de elektrische leidingen.	Goed	
25	Controle van de beschermingsmaatregelen tegen rechtstreekse aanraking.	Goed	
26	Controle van de beschermingsmaatregelen tegen onrechtstreekse aanraking.	Goed	
27	Controle van de maatregelen tegen thermische invloeden (brandwonden, brand, ...).	Niet van toepassing	
28	Controle van andere beschermingsmaatregelen (overspanning, ...).	Niet van toepassing	
29	Controle van de veiligheidsinstallaties.	Niet van toepassing	
30	Controle van de kritische installaties.	Niet van toepassing	
31	Controle van bijzondere installaties en ruimten (Zie Informatie inhoud controle).	Niet van toepassing	

6.Resultaten van de controle: vastgestelde inbreuken:

Geen

6.Resultaten van de controle: opmerkingen:

Geen

6.Resultaten van de controle: nota's:

Onderdeel	Geplaatst / Aanwezig	Niet geplaatst/aanwezig
Badkamer	<input checked="" type="checkbox"/>	<input type="checkbox"/>
Wasmachine	<input checked="" type="checkbox"/>	<input type="checkbox"/>
Vaatwasser	<input checked="" type="checkbox"/>	<input type="checkbox"/>
Droogkast	<input checked="" type="checkbox"/>	<input type="checkbox"/>
Oven	<input checked="" type="checkbox"/>	<input type="checkbox"/>

7. besluit van de controle:

- De elektrische installatie voldoet aan de voorschriften van Boek 1 van het koninklijk besluit van 8 september 2019.
- De volgende controle moet worden uitgevoerd uiterlijk vóór: 08/06/2048
- De ééndraadsschema's en situatieplannen van de installatie werden gedateerd en ondertekend.
- De ingangsklemmen van de differentieelstroominrichting(en) geplaatst aan het begin van de installatie is/zijn verzegeld door SGS.

Voor de technische directie,
Elektronisch ondertekend door

Laurent Arnols-LAR-630

8. Verwijzing naar de reglementaire voorschriften:**Procedures voor de controle**

De controlebezoeken en de gelijkvormigheidscontrole vóór de ingebruikname van de elektrische installaties worden uitgevoerd volgens de voorschriften van Boek 1, 2 of 3 van het KB 08/09/2019 en/of de Codex, en volgens onze interne technische procedures, vernoemd bij de aard van het onderzoek. Enkel de zichtbare en toegankelijke delen van de installatie zijn gecontroleerd. De mogelijke interne schade aan de onderdelen (na bv. brand, overstrooming, enz.) van de installatie kan tijdens deze controle niet beoordeeld worden, deze beoordeling kan immers enkel door de fabrikant uitgevoerd worden. SGS SSB kan niet verantwoordelijk worden gesteld voor falende componenten.

Definities

- Inbreuk: niet naleven van, of een niet-gelijkvormigheid met de voorschriften van Boek 1, 2 of 3 van het KB 08/09/2019 en/of Codex bijlage III.2-1
- Opmerking: bevinding of aanbeveling aangaande de veiligheid van de elektrische installaties, die geen inbreuk is.
- AREI (= KB 08/09/2019 Boek 1, 2 en 3): Koninklijk besluit van 8 september 2019 tot vaststelling van Boek 1 betreffende de elektrische installaties op laagspanning en op zeer lage spanning, Boek 2 betreffende de elektrische installaties op hoogspanning en Boek 3 betreffende de installaties voor transmissie en distributie van elektrische energie

Herhaling wettelijke voorschriften

- Geen enkele elektrische installatie voor dewelke (een) inbreuk(en) tegen de voorschriften van Boek 1, 2 of 3 van het KB 08/09/2019 werd(en) vastgesteld ten gevolge van een gelijkvormigheidscontrole vóór de ingebruikname, kan in gebruik worden genomen.
- De periodiciteit van het rapport kan afwijken van deze door Boek 1, 2 of 3 van het KB 08/09/2019 opgelegd indien een specifieke of plaatselijke wetgeving van toepassing is.

De eigenaar, de beheerder of de uitbater van de elektrische installatie is ertoe gehouden:

- a) voor het onderhoud ervan te verzekeren of voor het laten uitvoeren van dit onderhoud;
- b) de nodige maatregelen te nemen zodat de voorschriften van Boek 1 van het koninklijk besluit van 8 september 2019 tot vaststelling van Boek 1 betreffende de elektrische installaties op laagspanning en op zeer lage spanning, Boek 2 betreffende de elektrische installaties op hoogspanning en Boek 3 betreffende de installaties voor transmissie en distributie van elektrische energie te allen tijde worden nageleefd;
- c) de documenten van de elektrische installatie in een dossier te bewaren, ter beschikking het te houden van iedere persoon die het mag raadplegen en een kopie van dit dossier ter beschikking van elke eventuele huurder te stellen;
- d) het dossier van de elektrische installatie aan de nieuwe eigenaar, beheerder of uitbater over te maken;
- e) onmiddellijk de met het toezicht belaste ambtenaar van de Federale Overheidsdienst die Energie onder zijn bevoegdheid heeft in kennis te stellen van elk ongeval waarvan personen het slachtoffer zijn en dat rechtstreeks of onrechtstreeks te wijten is aan de aanwezigheid van elektrische installaties;
- f) de verplichting in het dossier elke niet-belangrijke wijziging of uitbreiding aan de elektrische installatie te vermelden;
- g) een gelijkvormigheidscontrole vóór de ingebruikname op elke belangrijke wijziging of uitbreiding aan de elektrische installatie door een erkend organisme te laten uitvoeren.

In het kader van de wettelijke opdrachten van de erkende organismen, wordt een kopie van dit verslag tijdens een periode van 5 jaar door het erkend organisme gehouden. Deze kopie wordt ter beschikking gesteld van elke persoon die wettelijk wordt toegelaten om het te raadplegen. Voor bijkomende informatie over de reglementaire voorschriften of klachten, is de Algemene Directie Energie van de Federale Overheidsdienst Economie, KMO, Middenstand en Energie (<https://www.economie.fgov.be>) bevoegd voor de erkende organismen.

Contactzetel

Square des Conduites d'Eau 1
4020 Liège
t. +32 (0)4 365 62 71
f. +32 (0)4 366 14 93
e. sgs.liege.sgsssb@sgs.com

Behouders anderszins anderszins overeenkomst worden de inspecties uitgevoerd op basis van de meest recente versie van de algemene voorwaarden van SGS Statutory Services Belgium (SSB). Op eenvoudig verzoek worden deze voorwaarden aan u toegezonden. De aandacht wordt gevestigd op de beperking van aansprakelijkheid, de vergoedings- en bevoegdheidsvesties bepaald door deze voorwaarden.

Elke houder van dit document dient te weten dat de informatie vervat in dit document enkel de bevindingen van SGS SSB op het ogenblik van haar tussenkomst en binnen de grenzen van de eventuele instructies van de opdrachtgever, bevat. SGS SSB is enkel aansprakelijk t.a.v. haar opdrachtgever en dit document stelt de bij een handelstransactie betrokken partijen niet vrij van hun plicht al hun rechten en verplichtingen uit te oefenen voortvloeiend uit de transactiedocumenten. Elke niet toegestane wijziging evenals de namaak of vervalsing van de inhoud of het uitzicht van dit document is strafbaar en overtreedens zullen vervolgd worden.

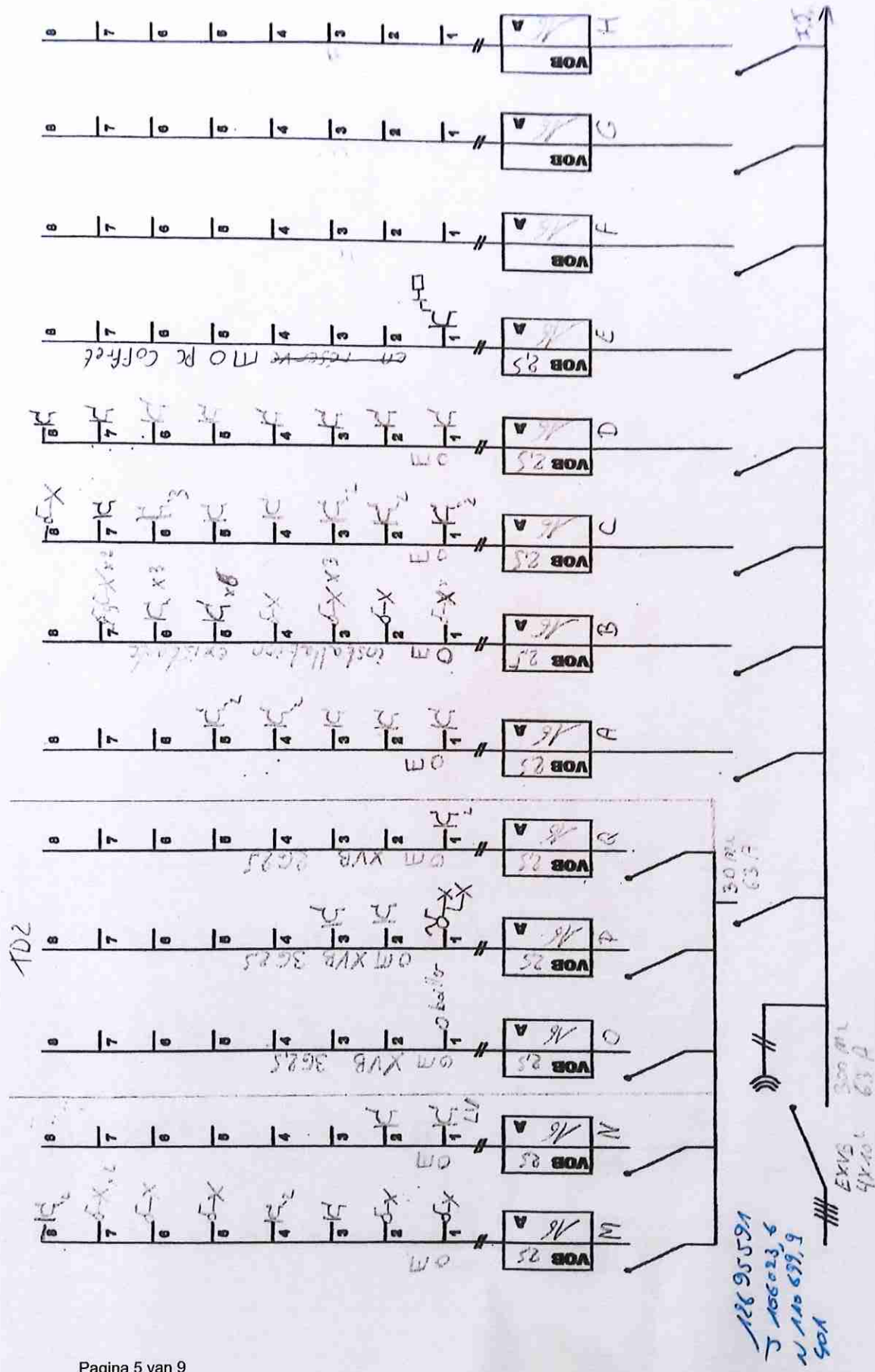

Client	Rorsvort Mactone	Tension Mono 230V	reactiehoofdstad 15
	<i>[Signature]</i>		3400 Landig
SES-558	08-06-2023		
1110 639			

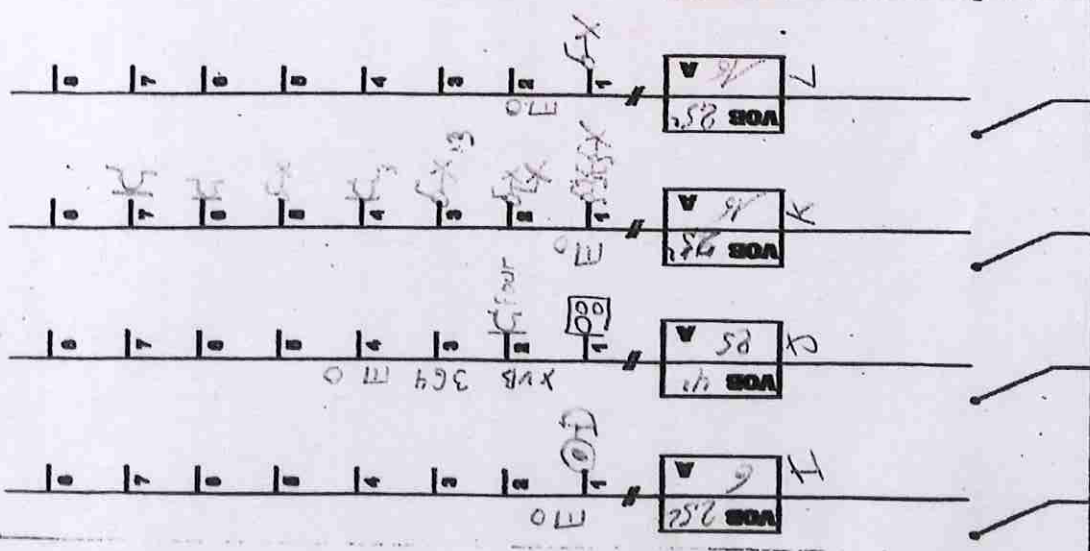

maatschappijstraat 15 3400 Landin.	Tension Mono 230V	Client Amstel Persoon Margline	565-558 11/11/15 08-08-2013
---------------------------------------	-------------------	--	-----------------------------------

Orléans Ballier

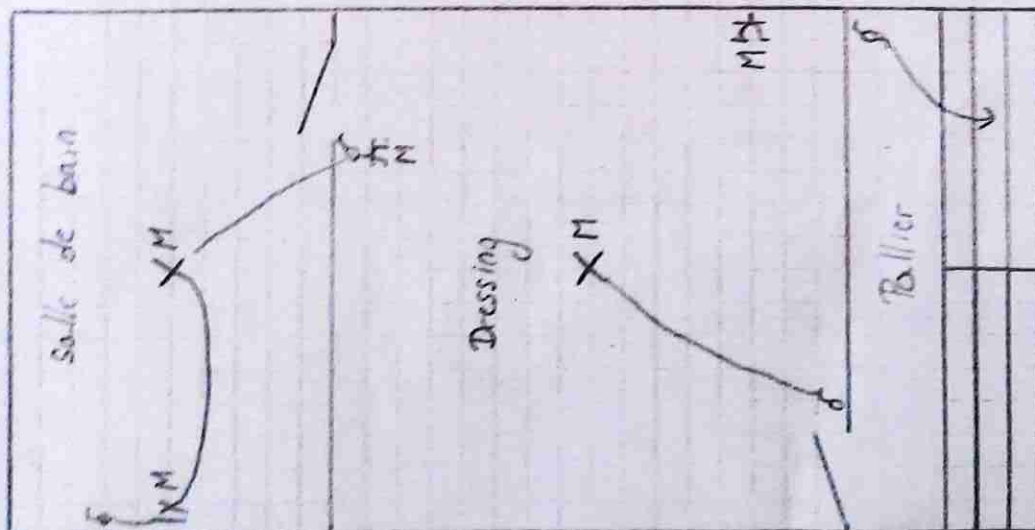

Cave + garage

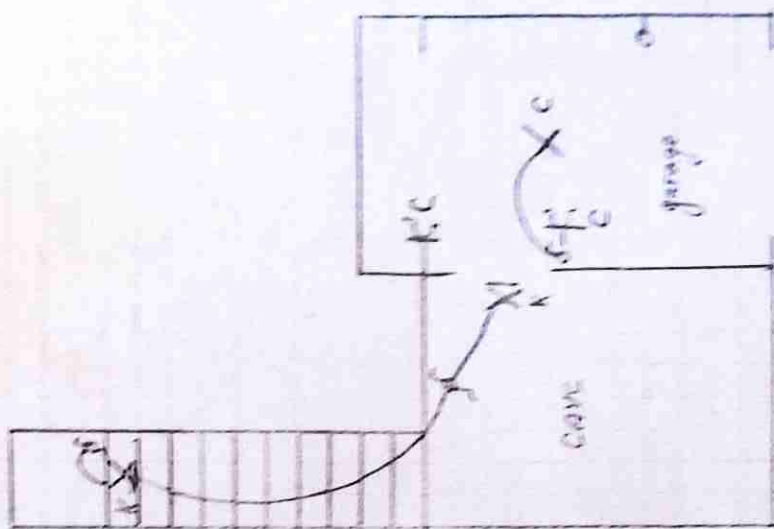

Rocourt Mayne
raatschovenstraat 15
3400 Landen (

565-558
21.10.83
1.12.83
08-06-8083

1^o etage

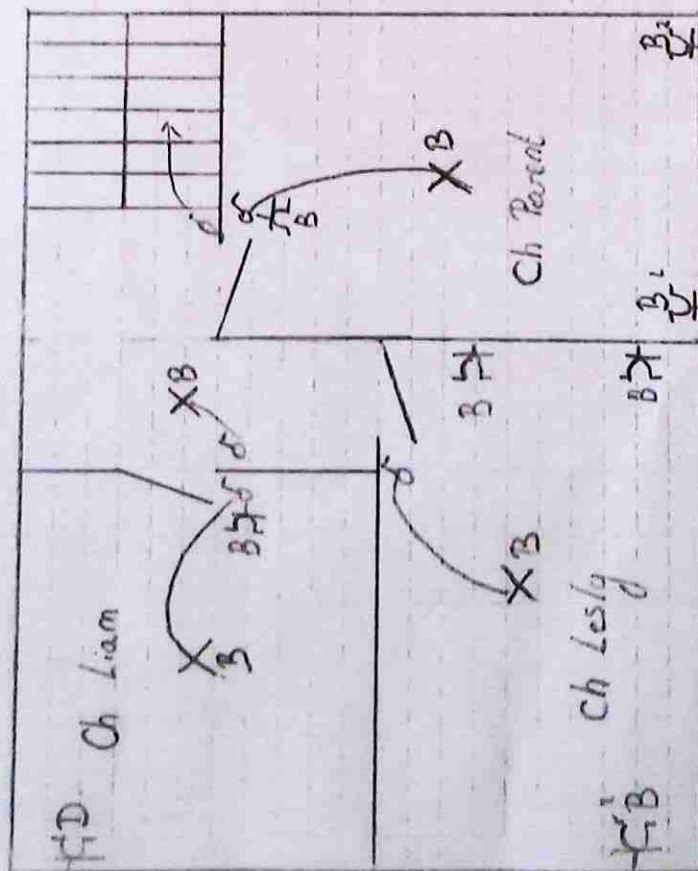

2^e etage

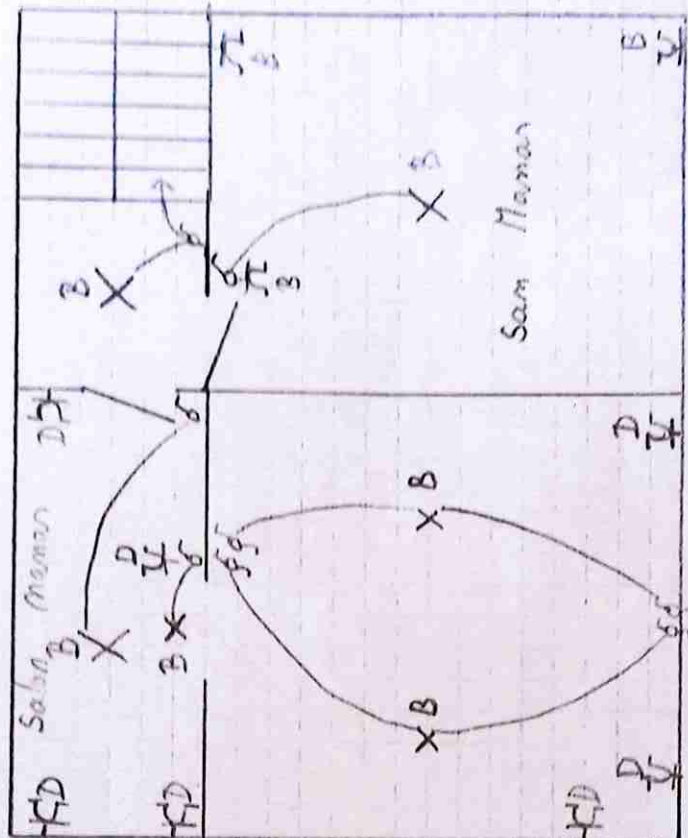

Rorsvort Maryline

raatsheventraat 15

3900 London

565-558

19/05/20

08.08.2023

[Signature]

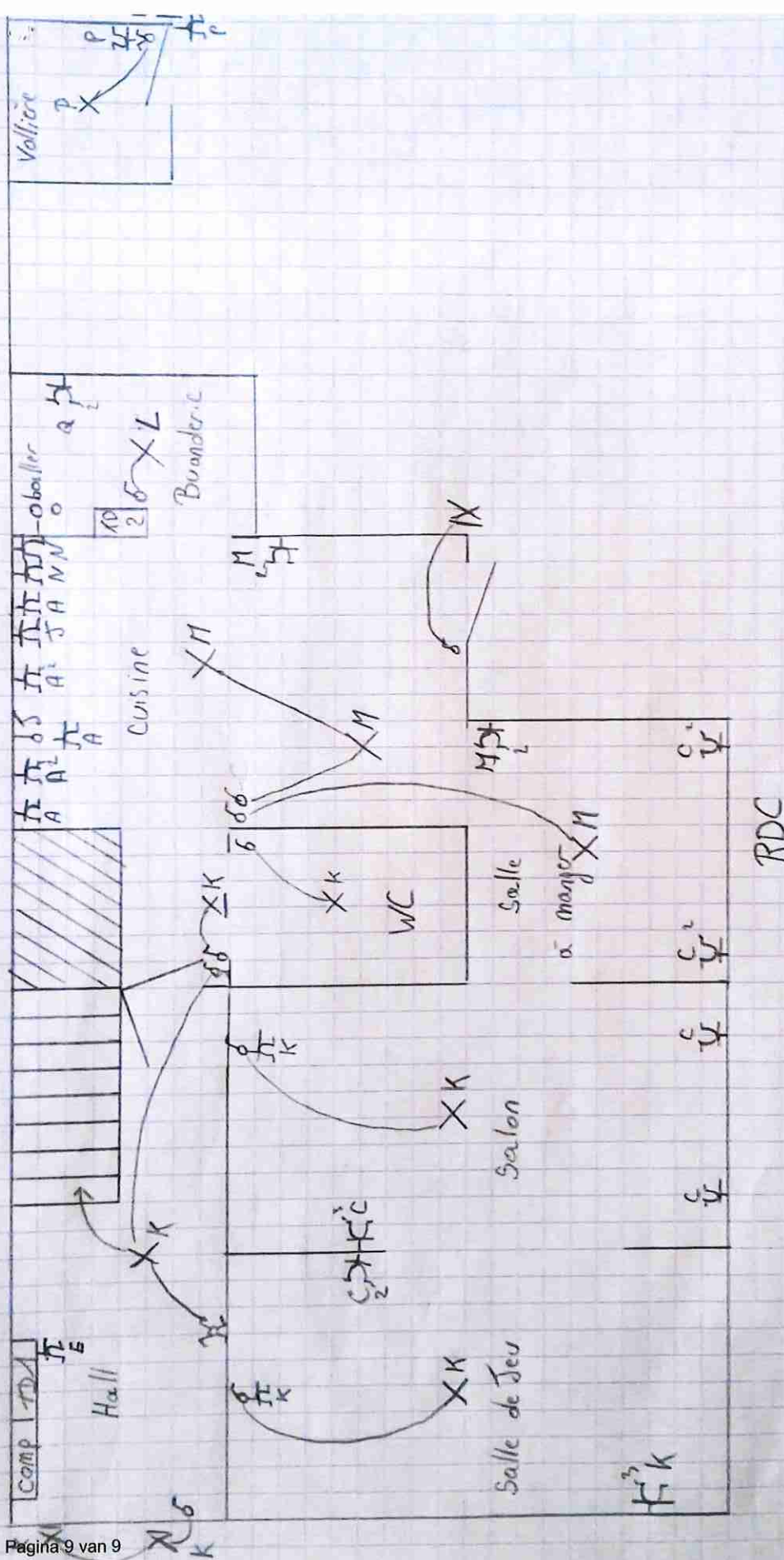

555-553
Muis
120000
08.06.2013

Rorswoort Maryline
Raatschovenas Loat 15
3400 Landen

~~Auguste Landen~~