

Composition des murs existants

	Mur extérieur Monomur 28 à 40cm		Mur intérieur Briques 10 à 22cm
--	------------------------------------	--	------------------------------------

Légende :

	Appartement 1 : 84,8 m²
	Appartement 3 : 72,8 m²
	Appartement 4 : 76,7m²

Composition des murs projetés

	Mur extérieur crépis : Crépis 2cm Isolation EPS 14cm Bloc béton léger 14/19cm Plafonnage 10mm		Mur extérieur bardage : Bardage bois dur style padouk Lattage/contrelattage 4cm Isolation PUR 14cm Bloc silicocalcaire 14cm Plafonnage
	Mur intérieur : Plafonnage 10mm Bloc béton léger 10cm Plafonnage 10mm		Paroi intérieure : OSB 15mm & plaque de plâtre 9mm Métal stud 5cm + isolation phonique Plaque de plâtre 12,5mm

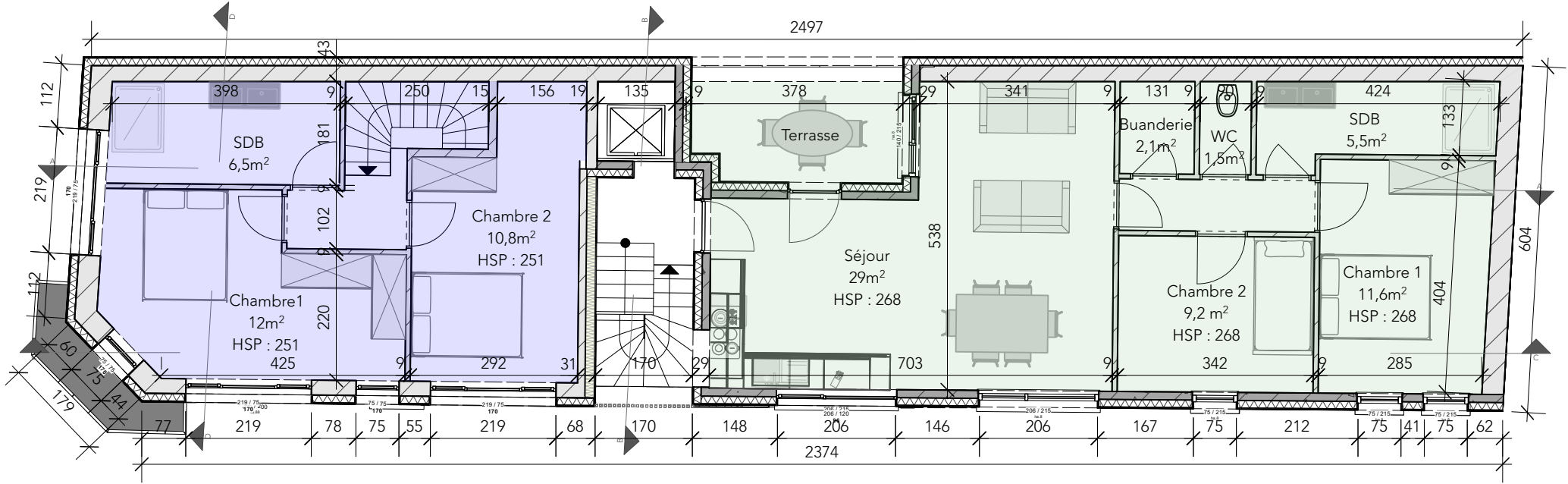

16 Rez+2
Échelle: 1:100

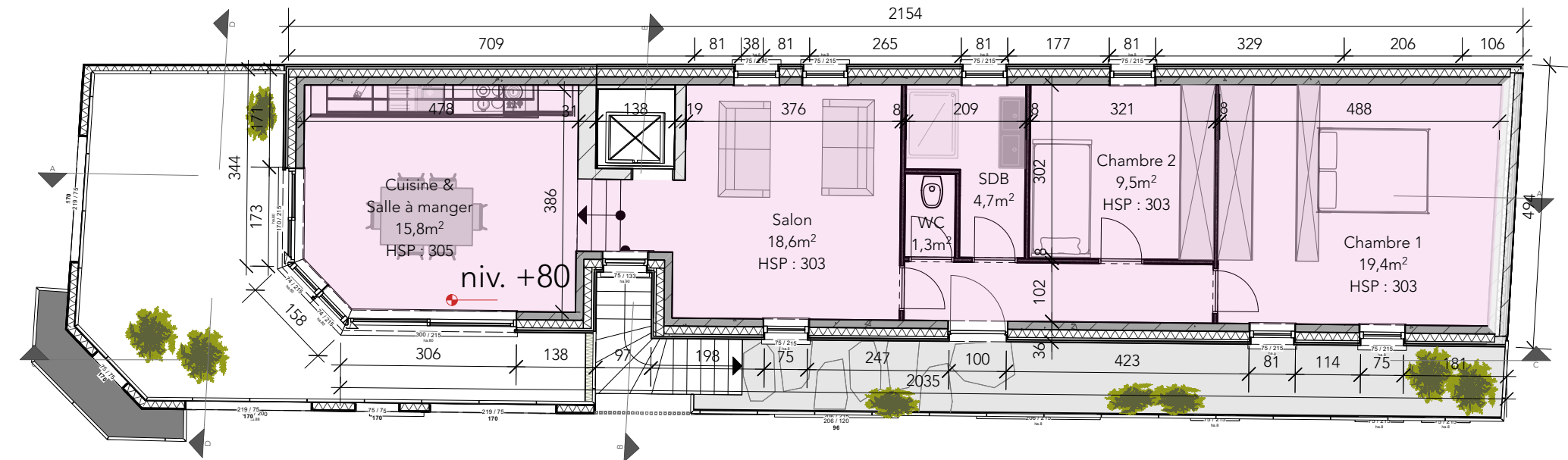

18 Rez+3
Échelle: 1:100

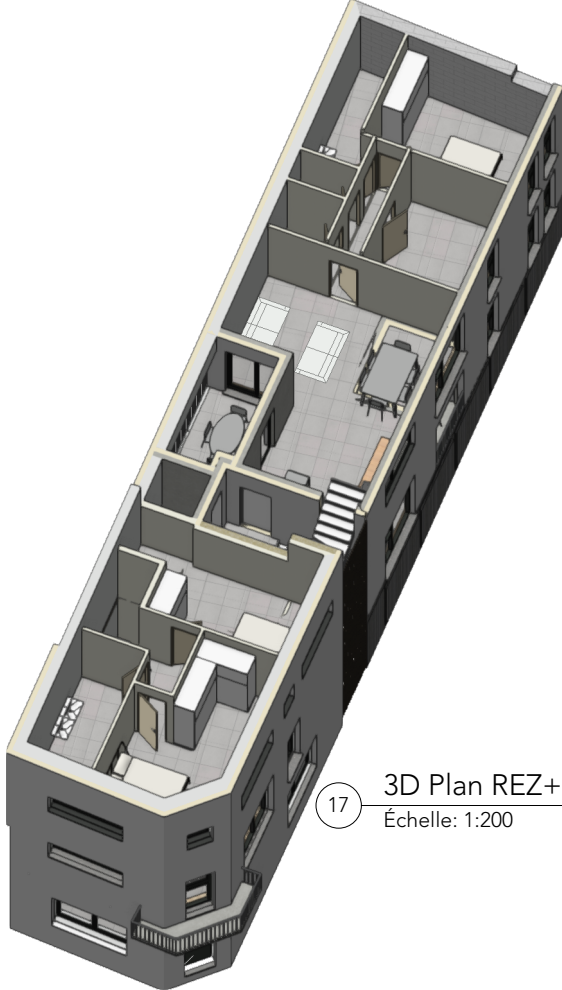

17 3D Plan Rez+2
Échelle: 1:200



19 3D Rez+3
Échelle: 1:200

Rue de la Colline 188,
4100 Seraing

MAÎTRE D'OUVRAGE: YILMAZ Burak

PU: Rénovation d'un logement au 188 rue de la Colline
et Construction de 3 appartements rue Haute
dossier : 2302 | date: 29/05/2023

Projeté : Plan Rez+2 et Rez+3
échelle: 1/100 - 1/200

BOUCKAERT
ARCHITECTURE srl
GSM: 0497 611 650