

MATERIAUX :

maçonneries	: moellons calc. sciés
menuiseries	: bois peint en blanc
couverture	: ardoises natur.
porte(s) de garage	: voir menuis.
seuils et couvre-murs	: petit granit adouci
chêneaux et t.d.	: zinc
linteaux	: pierres debout
rives	: ardoises nat.
costières	: sm 4/4" peint
plafond de corniche	: idem
joues lucarnes	: ardoises nat.
volets	: -
souches de cheminées	: ardoises naturelles.

LEGENDE

	parement
	blocs terre cuite
	blocs béton
	hourdis, béton
	béton armé
	cloison plâtre

TOUTES LES DIMENSIONS FIGURANT DANS LES PLANS ET COUPES REPRESENTENT LES COTES ENTRE MURS, ENTRE MUR ET CLOISON OU ENTRE CLOISONS, SANS TENIR COMPTE DES DIFFERENTS REVETEMENTS (PLAFONNAGE, CARRELAGE...) DE CEUX OU CELLES-CI.

province de luxembourg
commune de durbuy

construction d'une maison d'habitation
pour le compte de
madame j. thiry
place aux foires, 88
5480 durbuy

parcelle située haie himbe à durbuy
cad. sect. A n° 324^d

auteur de projet
jacques constant, architecte
haie himbe, 30
5480 durbuy 086/21.33.27

situation éch.: 1:2500

plans 1:50

le 4 nov. 1987.

l'administration,

**BON POUR
EXÉCUTION**

l'entrepreneur,

Vu PAR BT 12/11/87.

bois aux
demarrant
sur hourdi
etage



SITUATION

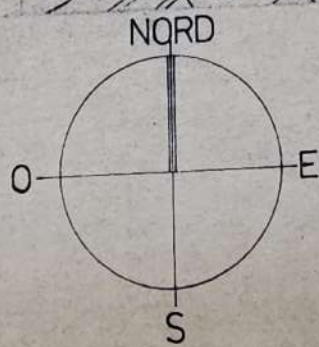

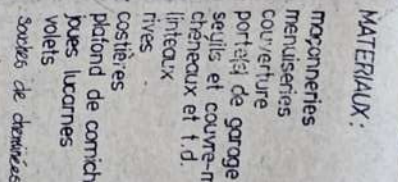

TOUTES LES DIMENSIONS
ENTRE MURS, ENTRE MURS,
RENTS REVÊTEMENTS (

province de luxembourg
commune de durt
construction d'une
pour le compte de
madame j. thiry
place aux toires,
5480 durbuy

auteur de projet
jacques constant
haie himbe, 30
5480 durbuy
situation

plans

le 4 nov. 1987.



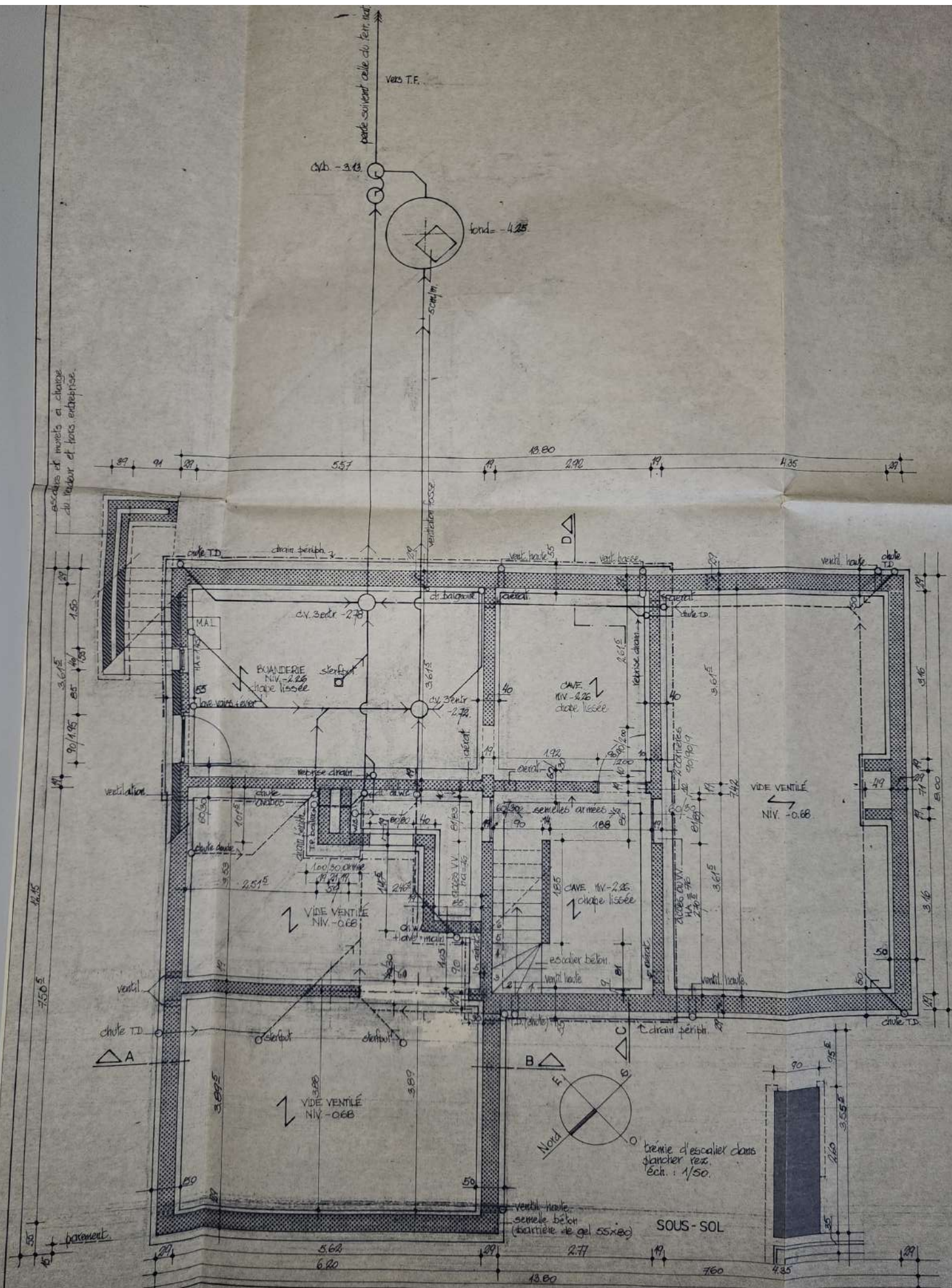





MATERIAUX :

maçonneries	: moellons calc. sciés
menuiseries	: bois peint en blanc
couverture	: ardoises nat.
porte(s) de garage	: bois peint
seuils et couvre-murs	: p.gr. meulé gris
chêneaux et t.d.	: zinc
linteaux	: pierres debout
rives	: ard. nat.
costières	: s.r.n. 4/4" peint
plafond de corniche	: " " "
joues lucarnes	: ard. nat.
volets	: —
souches cheminées	: ardoises naturelles

LEGENDE

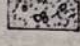
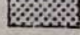
	parement
	blocs terre cuite
	blocs béton
	hourdis, béton
	béton armé
	cloison plâtre

TOUTES LES DIMENSIONS FIGURANT DANS LES PLANS ET COUPES REPRESENTENT LES COTES ENTRE MURS, ENTRE MUR ET CLOISON OU ENTRE CLOISONS, SANS TENIR COMPTE DES DIFFERENTS REVETEMENTS (PLANCHAGE, CARRELAGE...) DE CEUX OU CELLES-CI.

province de luxembourg
commune de durbuy

construction d'une maison d'habitation
pour le compte de
madame j. thiry
place aux foires, 88
5480 durbuy

parcelle située haie himbe à durbuy
cad. sect. A n° 324

auteur de projet
jacques constant, architecte
haie himbe, 30
5480 durbuy 086/21.33.27.

élévations, coupes éch.: 1:50

le 4 NOV. 1987.

le 6.11.87

mention "contre-erreurs" supprimée.

l'administration,

**BON POUR
EXÉCUTION**

l'entrepreneur,

VU PAR BT 12/11/87

COUPE TRAVÉE CENTRALE C-D coupe par la porte : voir coupe ci-contre.

FACADE SUD-EST

PIGON NORD-EST

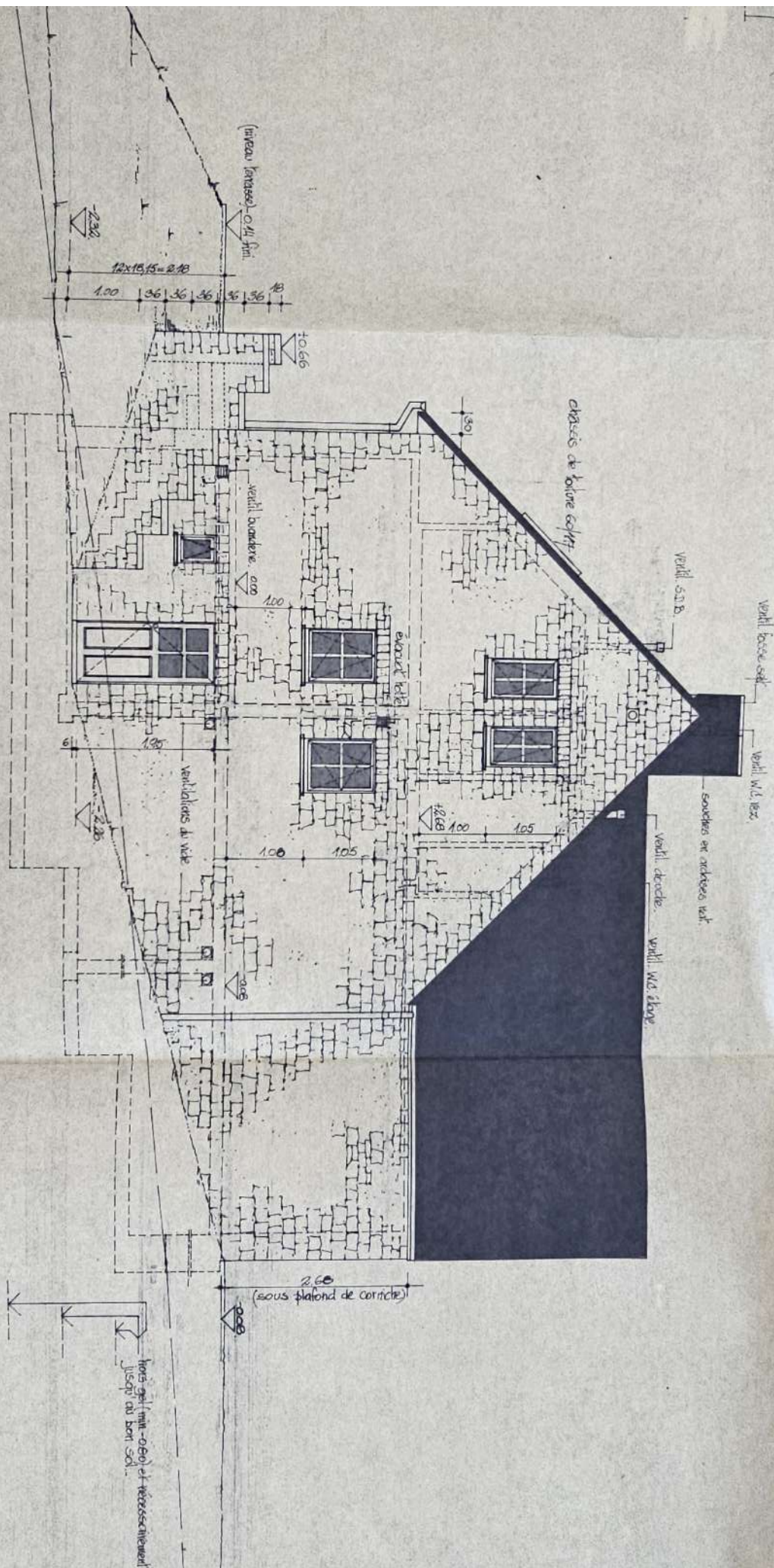

FACADE SUD-EST

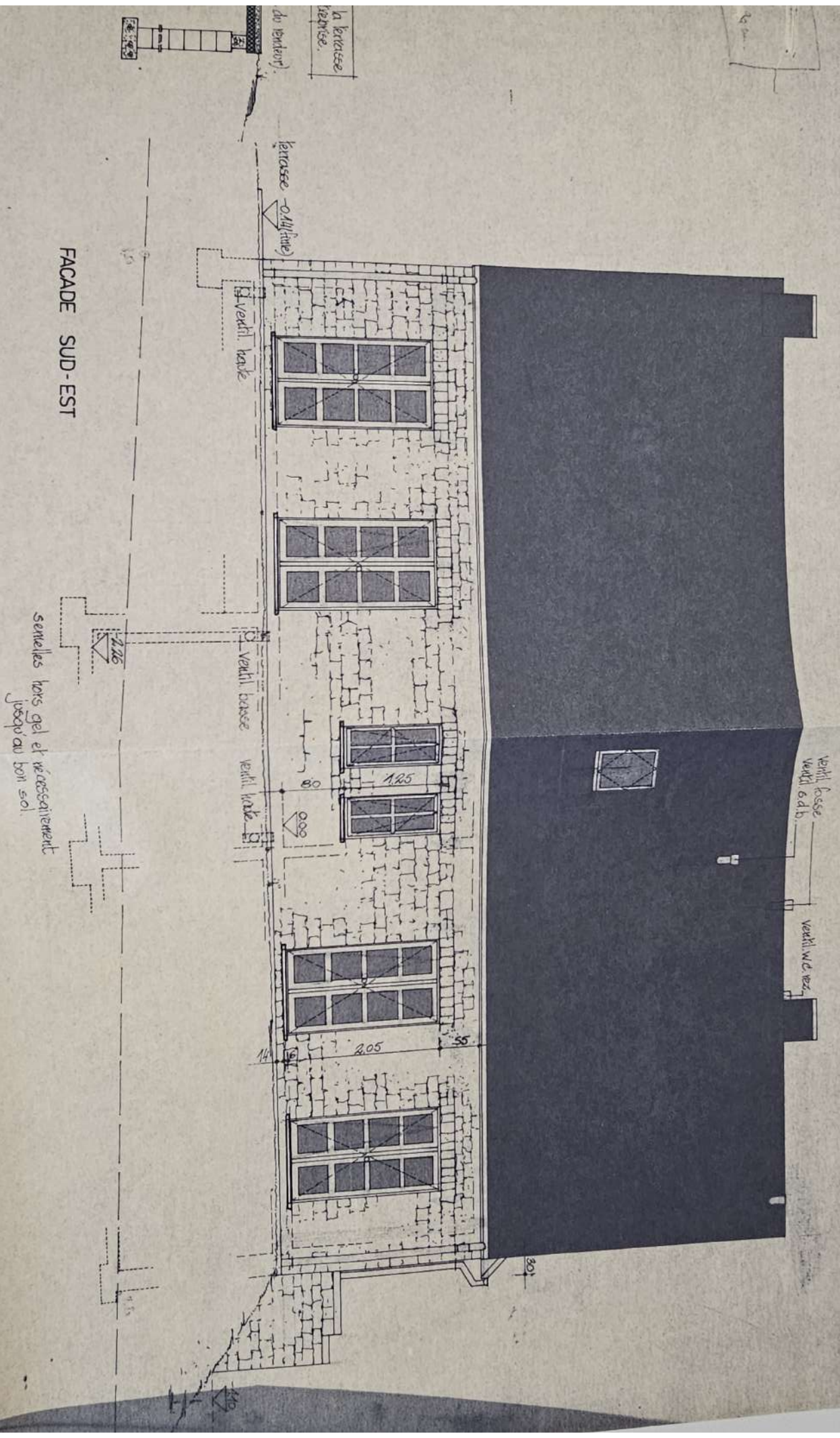

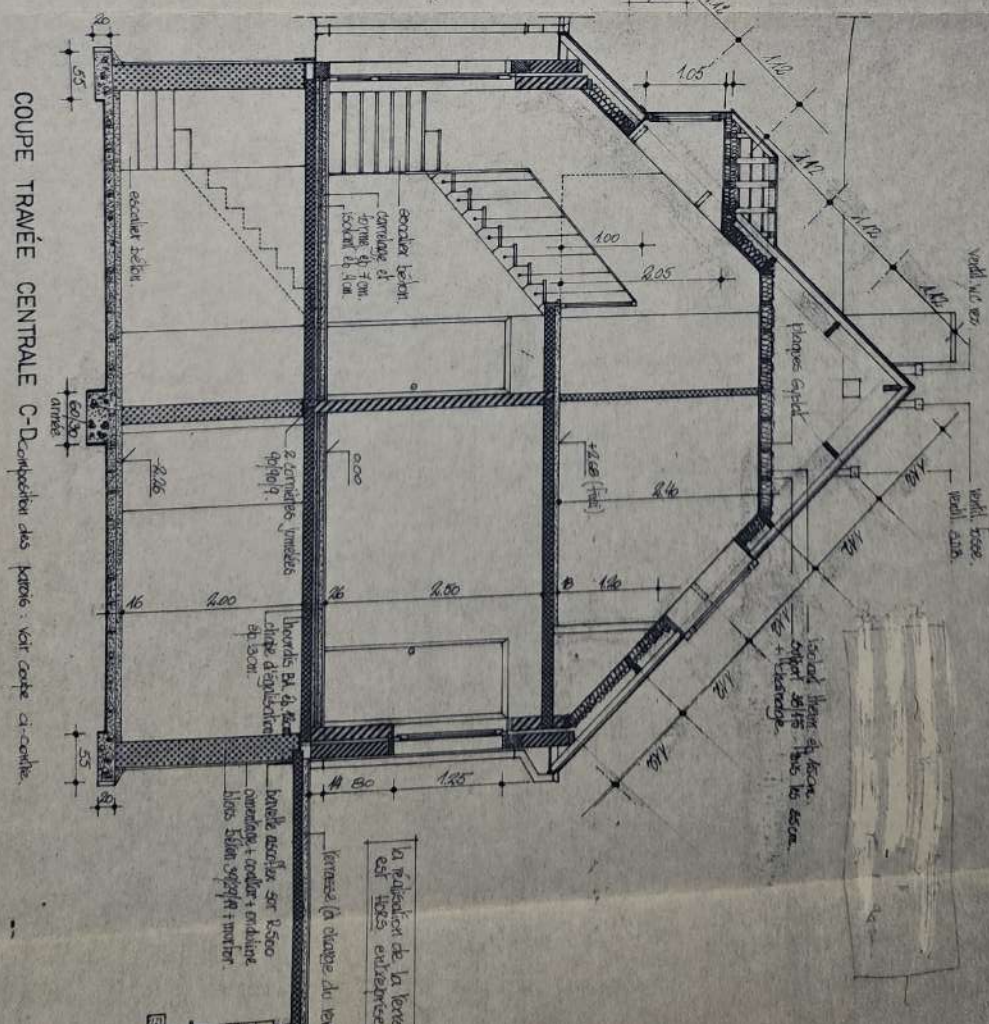
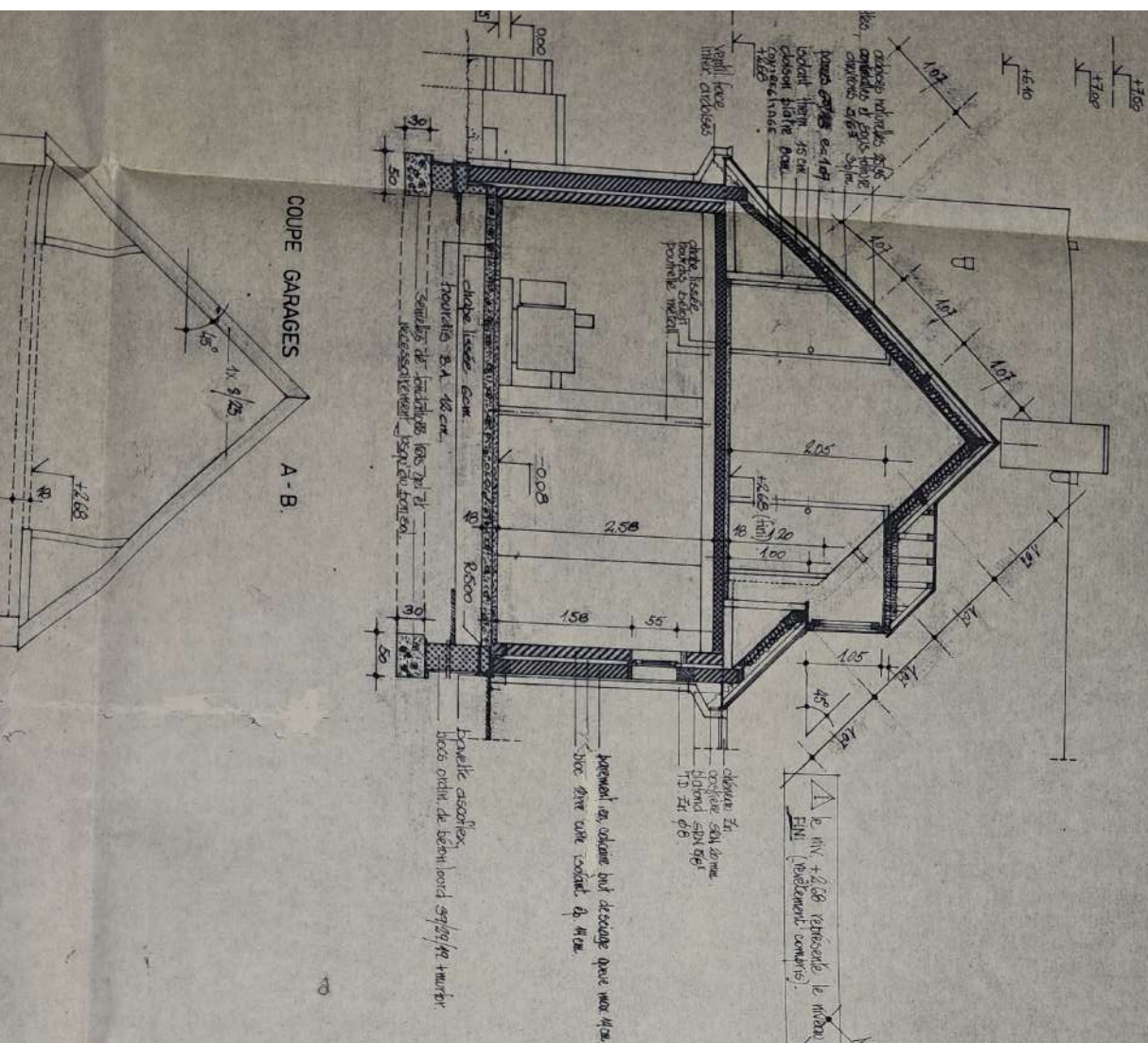

PIGNON SUD - OUEST

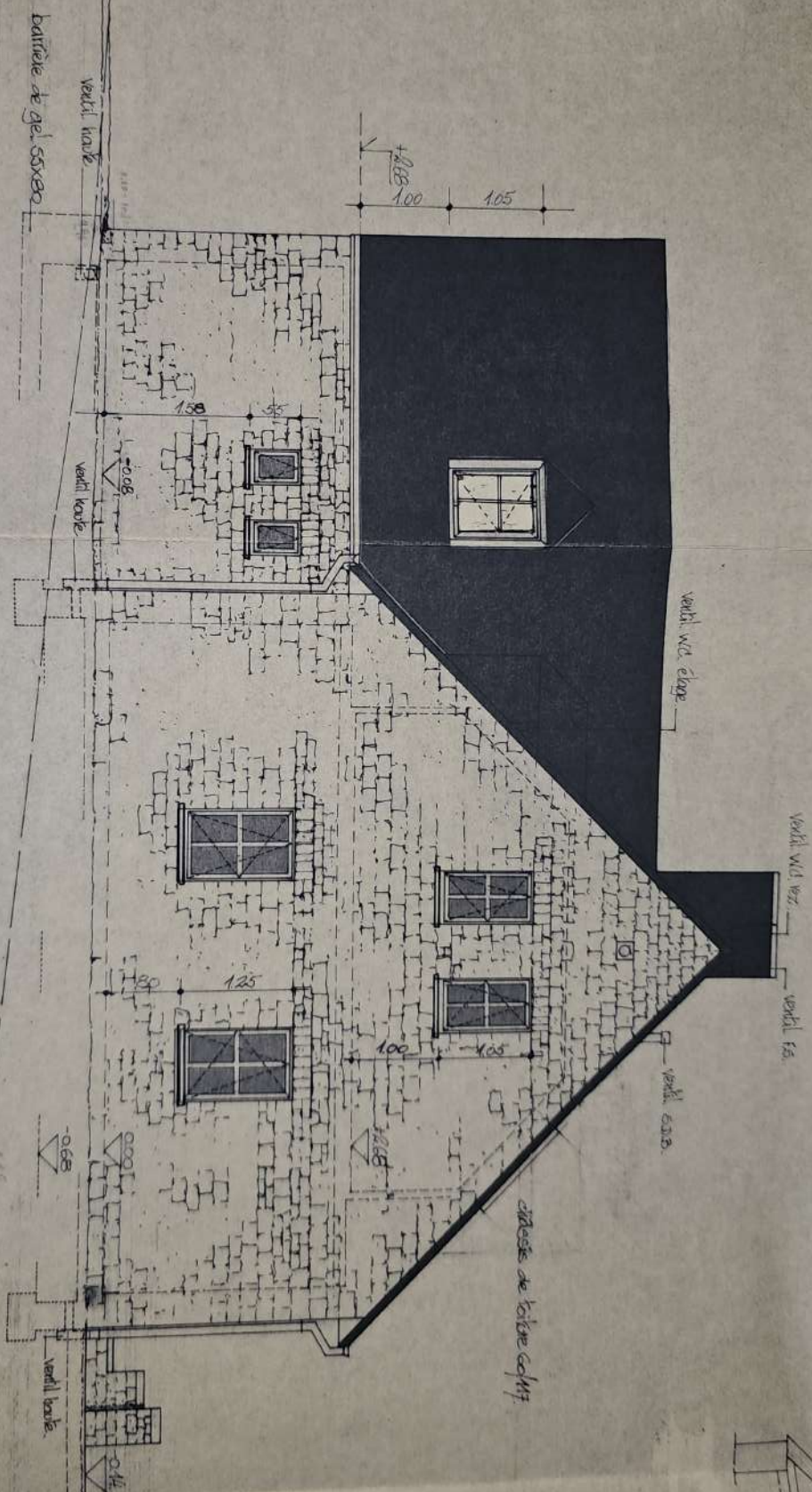

[illegible]

ATTENTION: colonne n'est pas à l'échelle. 18cm au lieu de 40cm

$\begin{array}{r} \text{K} \\ \hline +7.50 \\ \hline \text{K} \end{array}$

$$\sqrt{+6.10}$$

107

advised national defense
committees of 500s for
over 1000s 2/63 34

19420 60715. $e=1$
 Isolat from 1500
 Choson Plate 80
 607156 Range —
 + 2.68

vert. face
infer. condyles