



Ringlaan 39  
1853 - Strombeek-Bever  
tel. +32 2 880 88 90  
info@aceg.be  
www.aceg.be



## Procès-verbal de contrôle d'une installation électrique en BT et TBT

CONFORME

Date inspection: 07/04/2025      Inspecteur: Michel Mergan      Mentor:      Installateur: A&F ELEC SPRL  
Étiquette d'identification:      N° TVA: BE 0849 379 114      Référence client:

Marque et type d'appareil de mesure:      Numéro de série: 19481242  
Metrel Eurotest ET61557

Date rapport: 08/04/2025

### Adresse de l'installation

Rue      Zonnelaan  
Numéro      9  
Boîte  
Postcode      1860  
Commune      MEISE  
Pays      Belgique

### Propriétaire

Nom      Hallot Pascal  
Rue      Zonnelaan  
Numéro      9  
Boîte  
Postcode      1860  
Commune      MEISE  
Pays      Belgique

### Installateur

Nom      A&F ELEC SPRL  
N° TVA      BE 0849 379 114  
Numéro de téléphone      +32 477 37 25 81  
E-mail      a-f-elec@hotmail.be

Type : maison

EAN : 541448820073124212

N° compteur : 1SAG3100203412

Image du tableau de repartition et de manoeuvre:



### Type de contrôle:

Visite de contrôle d'une installation domestique selon (AR 08/09/2019) - RGIE Livre 1 - 6.5. et 4.2.4.3.

Distributeur: FLUVIUS

Tension: 3~230V

Liaison comp / tableau: 6 mm²

Protection Max: 40 A

Nombres tableaux: 3

Nombre de circuits: 27

Prise de terre: Electrode verticale ou barres de terre enterrée(s)

Ri général: 0.992 MΩ

RE: 19.32 Ω

OK

OK



DISPOSITIF DE PROTECTION À COURANT DIFFÉRENTIEL - RÉSIDUEL

IΔ (mA)	In (A)	In - autres (A)	IΔt	Type	Circuits protégés	Test	x 2,5
300	40		22,5kA2s (3000A)	A	27	OK	OK
30	40		22,5kA2s (3000A)	A	5	OK	OK
30	40	Bord kel ders	22,5kA2s (3000A)	A	13	-	-

DESCRIPTION INSTALLATION

Nombres circuits		Curve	Protection IN (A)	(autres)	P	Section (mm²)
15		C	20		2	2,5
10		C	16		2	2,5
1		C	16		2	1,5
1		C	10	Reserve	2	-
Contrôle visuel (général)	OK		Contact direct	OK	Contact indirect	OK
Raccordement	OK		schéma en annexe par Aceg asbl NA			
Liaisons équipotentielle	BON		Section des conducteurs	OK		
Continuité	OK		Éclairage / machines	OK		

REMARQUES / INFRACTIONS / NOTES

- N2 Aucune infraction.
- N39 Certaines parties de cette installation datent d'après 1981, donc les exceptions du livre 1 de RGIE, section 8.2.2. s'appliquent également.
- N4 L'inspection ne comprend que la surface habitable de la propriété.

CONCLUSION

- ☒ L'installation électrique est conforme aux prescriptions de l'AR 08/09/2019 - RGIE Livre 1. La prochaine visite de contrôle est à prévoir avant le 7/4/2050
- ☒ Les mesures nécessaires ont été prises afin de s'assurer que les bornes d'entrée du dispositif de protection à courant différentiel-résiduel, placé au début de l'installation soit sécurisé par plombage.
- ☒ Le(s) schéma(s) unifilaires et le(s) plan(s) de position ont été signés par l'organisme agréé.
- Cet exemplaire en pdf est la version originale et peut etre diffusé en copie.

Nombre d'annexe(s): 17

**PUBLICATION DU RAPPORT D'INSPECTION**

Durée de l'inspection: de 08:13 à 08:59

L'inspecteur Michel Mergan

Mergan Michel - ACEG

**Devoirs du propriétaire ou locataire dans les installations soumises au RGIE Livre 1 section 9.1.2.**  
Le procès-verbal de conformité ou de visite doit être conservé dans le dossier électrique de l'installation.  
Chaque modification apportée à l'installation doit être mentionnée dans le dossier électrique.  
Tout accident survenu aux personnes et dû directement ou indirectement à la présence d'installation électrique doit être communiqué à la Direction générale de l'Energie du Service public fédéral Economie.

**Qualité**  
La reproduction de ce rapport n'est autorisée que sous sa forme intégrale et uniquement avec l'accord écrit de l'organisme et du demandeur.  
Le contrôle a porté sur les parties visibles et normalement accessibles de l'installation.

Pour toute question ou pour les conditions générales, veuillez consulter le site [www.aceg.be](http://www.aceg.be)

BE53 0689 0209 2953 | BTW BE0839.866.481

Feuille de route pour une installation qui est conforme:			
Etape 1	Etape 2	Etape 3	Etape 4
Lisez ce protocole attentivement et faites attention à toutes les notes.	Si vous faites des modifications ou extensions importantes à l'installation, vous devez les faire contrôler.	Le prochain contrôle périodique est prévu pour 7/4/2050	ACEG est à votre service pour tout autres contrôles nécessaires.





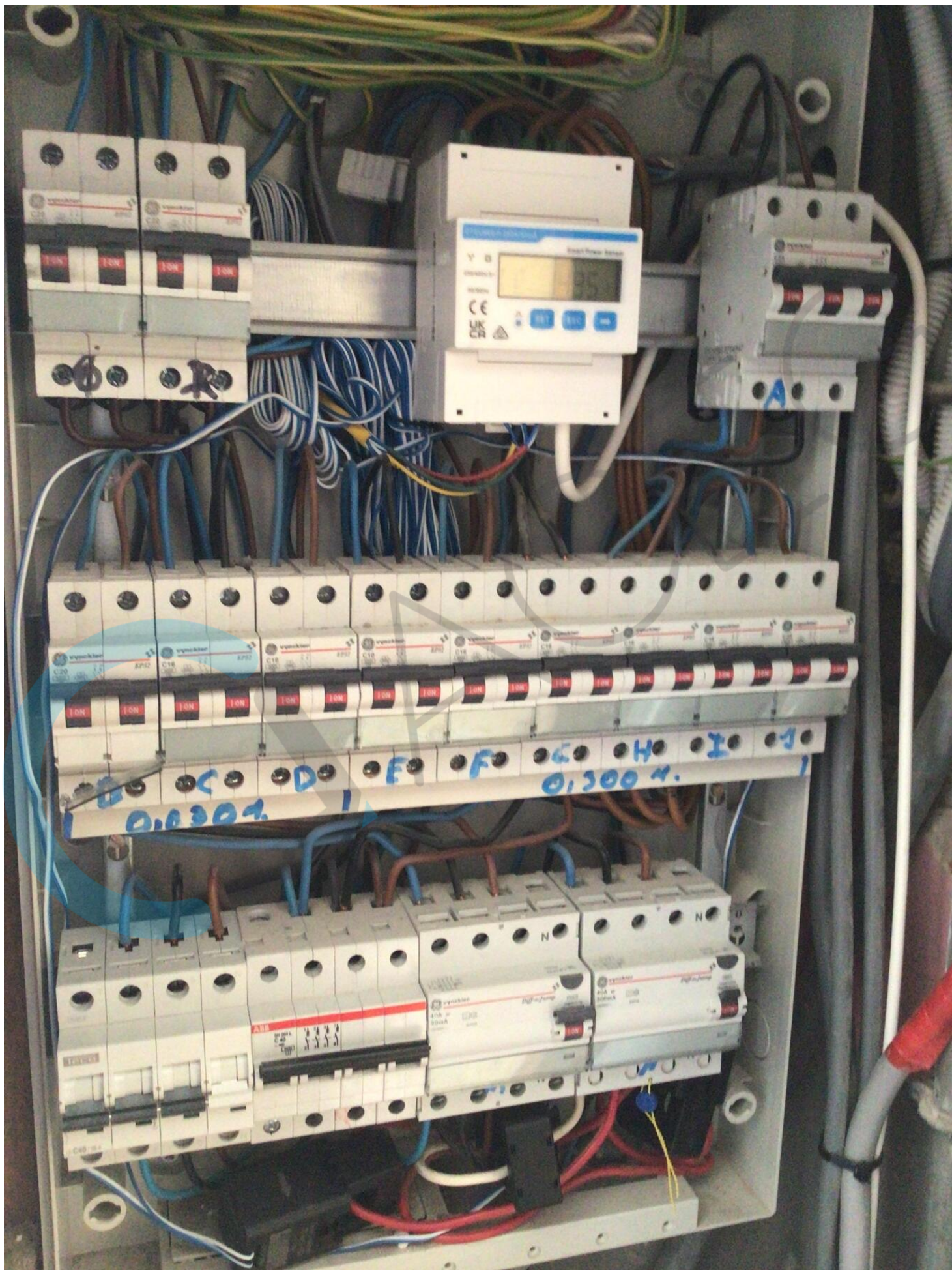



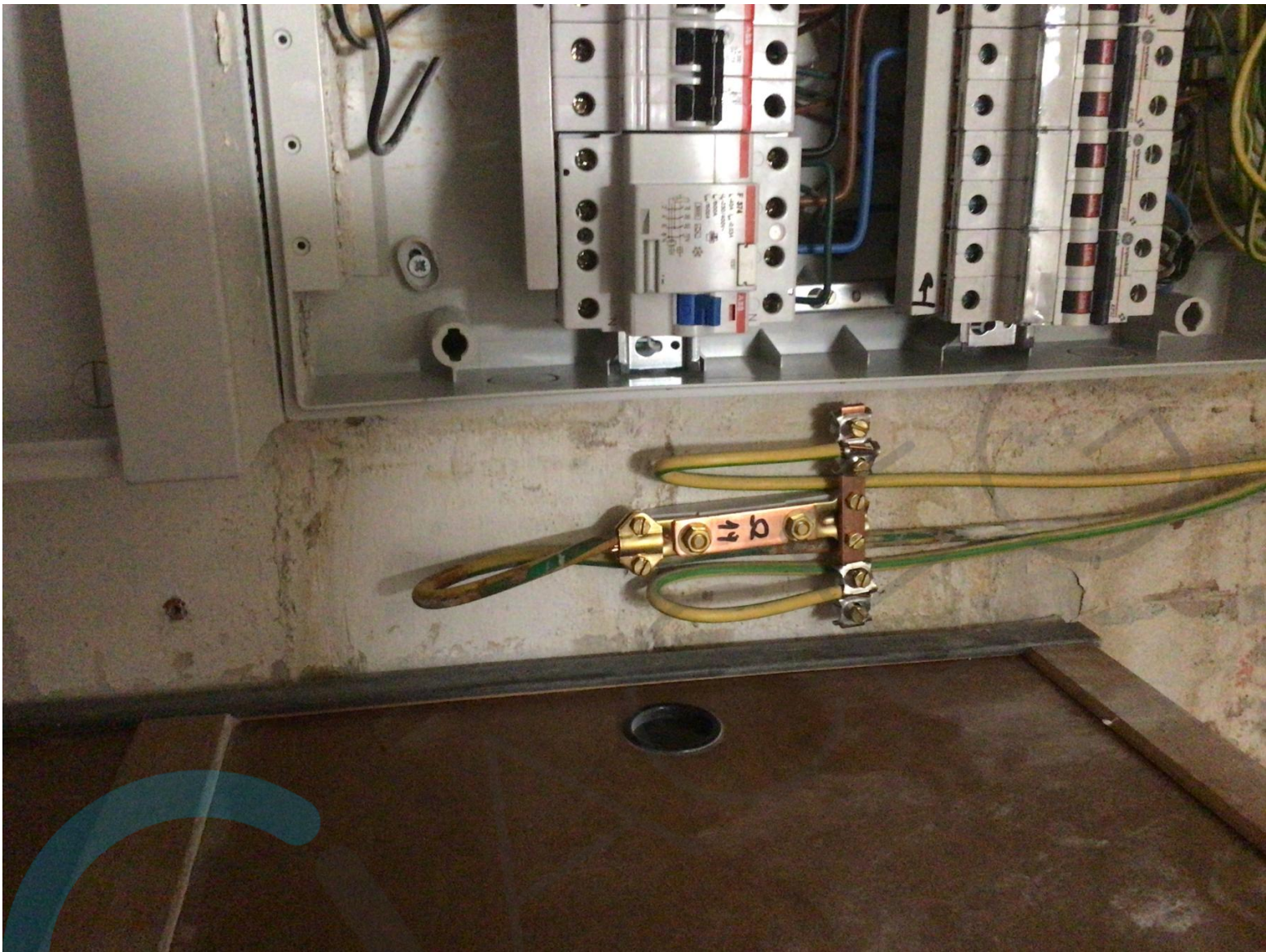



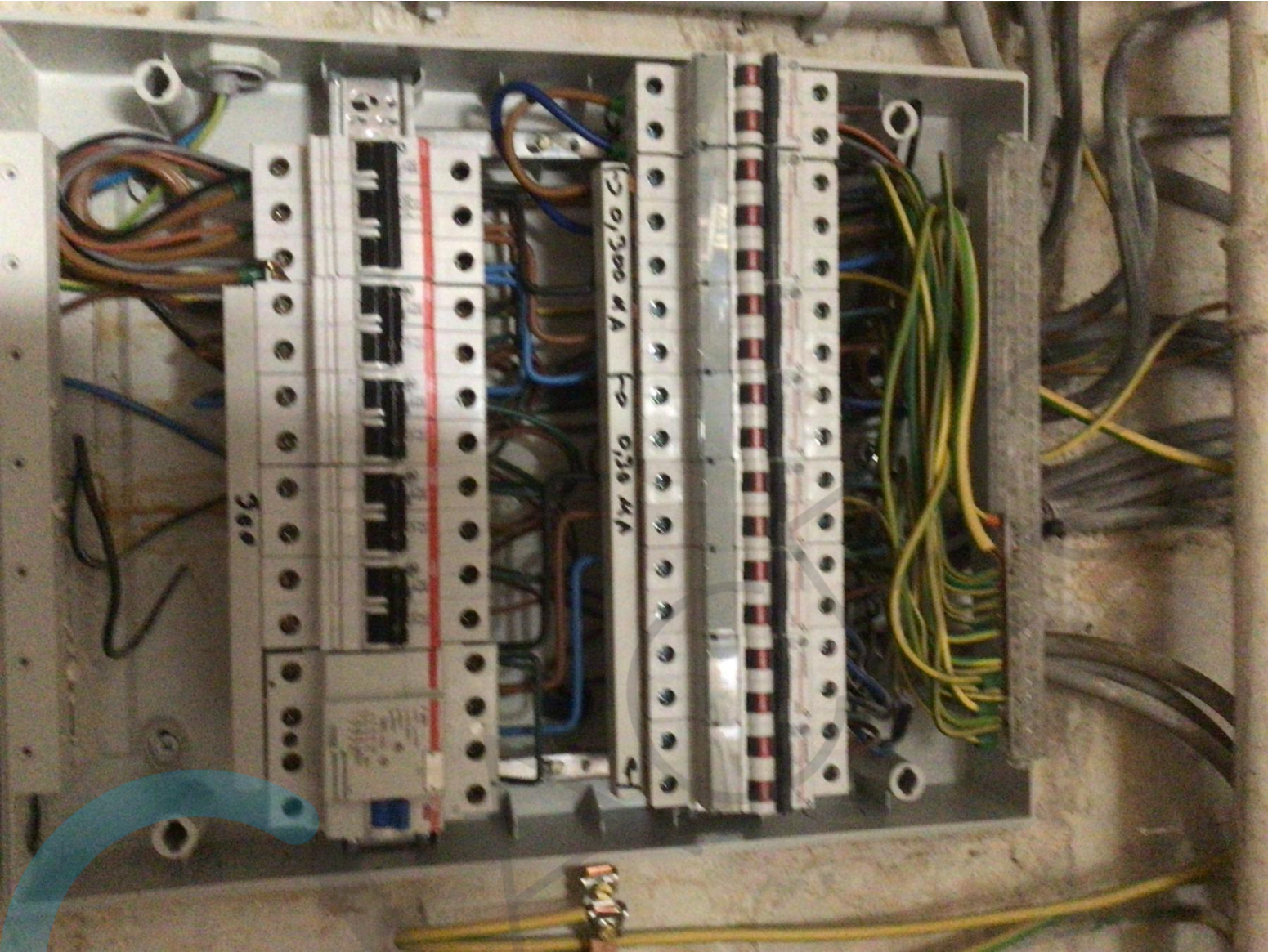









<b>A</b>	TAQUE	<b>I.</b>	RESERVE
<b>B</b>	LAVE VEISSEILLE	<b>J.</b>	CAVES CAVEA VIN + BUREAU
<b>C</b>	ECLAIRAGES 2° ETAGE ET GRENIER	<b>K.</b>	PRISES BIBLIOTEC
<b>D</b>	WC BUANDERIE	<b>L.</b>	PRISES CHAMBRE DU FOND + PRISES JARDIM + LAMPE TERRASSE CHAMBRE
<b>E</b>	CAGE ESCALIERS + LAMPE EXTERIEUR ENTRE	<b>A..</b>	PROTECTION COLONNE TDG3
<b>F</b>	PRISES SERVICE CUISINE + LAMPES	<b>B..</b>	PETIT GARAGE + EXTERIEUR
<b>G</b>	PRISES CHAMBRES 2° ETAGE	<b>C..</b>	GRAND GARAGE
<b>H</b>	PLAN TRAVAILLE CUISINE	<b>D..</b>	PRISE EXTERIEUR GARAGE
<b>I</b>	PRISES SALLE A MANGER+ PRISES BUREAU ET VESTIAIRE	<b>O</b>	LAVE LINGE
<b>J</b>	FOUR	<b>P</b>	SECHE LINGE
<b>L</b>	PROTECTION COLONNE VERS TDG2/3	<b>Q</b>	PROTECTION PANAUX SOLAIRES
<b>H.</b>	PROTECTION COLONNE GERAL TDG2		
<b>M.</b>	PORTAIL		
<b>A.</b>	SAUNA		
<b>B.</b>	CHAUDIER		
<b>C.</b>	PRISES CHAMBRE DU FOND+ DRESSING		
<b>D.</b>	PRISE SALLE DE BAIN		
<b>E.</b>	LAVE LINGE + SECOIR CAVE + PRISE SERVICE		
<b>F.</b>	ECLAIRAGES BIBLIOTEC +SALLE DE BAIN + WC + DUCHE+ LAMPE JARDIM SORTI WC		
<b>G.</b>	ADOCICEUR POMPE L'AEU		

  

<b>Organisme agréé</b> ACEG vzw - Brussel HQ Ringlaan 39 1853 Strombeek-Bever Tél.: 02 880 88 90 e-mail: info@aceg.be BE 0839.866.481	<b>Adresse de l'installation électrique</b> PASCAL HALLOT ZONNELAANN 9 1050 MEISE	<b>Installateur</b> A & F Elec srl Rue Juliette Wytzman 44 1050 Ixelles GSM: 0477 37 25 81 e-mail: a-f-elec@hotmail.be TVA BE 0849.379.114	<b>p. 9/9</b> <b>Liste des circuits</b> 2 x 230V ~ 50Hz
---	--	--	---

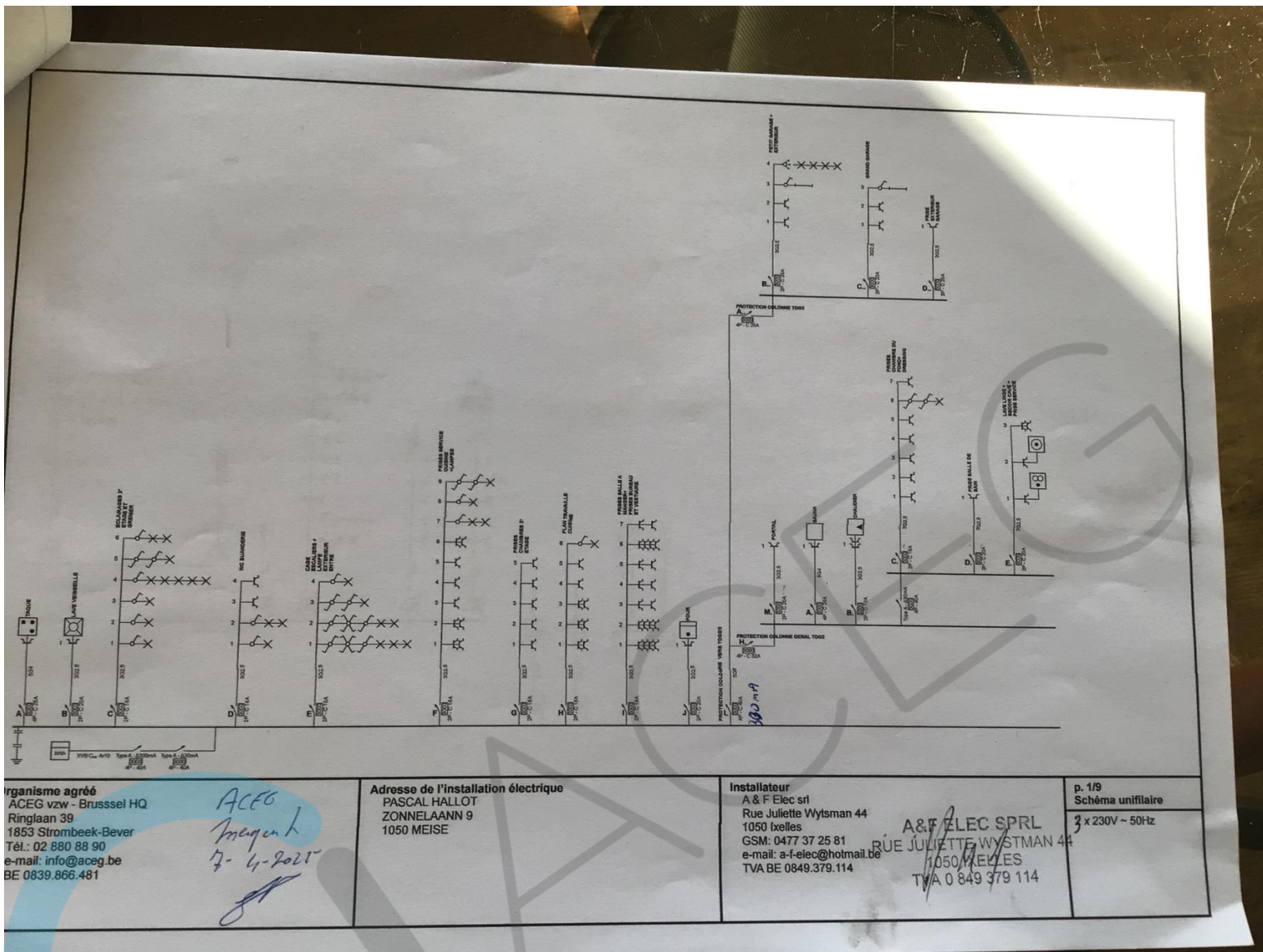

<p>Organisme agréé ACEG vzw - Brussel HQ Ringlaan 39 1853 Strombeek-Bever Tél.: 02 880 88 90 e-mail: info@aceg.be BE 0839.866.481</p> <p><i>ACEG</i> <i>Meigen</i> <i>7-4-2015</i></p>	<p>Adresse de l'installation électrique PASCAL HALLOT ZONNELAANN 9 1050 MEISE</p>	<p>Installateur A &amp; F Elec srl Rue Juliette Wylsman 44 1050 Ixelles GSM: 0477 37 25 81 e-mail: a-f-elec@hotmail.be TVA BE 0849.379.114</p> <p><i>A&amp;F ELEC SPRL</i> <i>RUE JULIETTE WYLSMAN 44</i> <i>1050 IXELLES</i> <i>TVA 0 849 379 114</i></p>	<p>p. 1/9 Schéma unifilaire 3 x 230V ~ 50Hz</p>
--	---	--	---



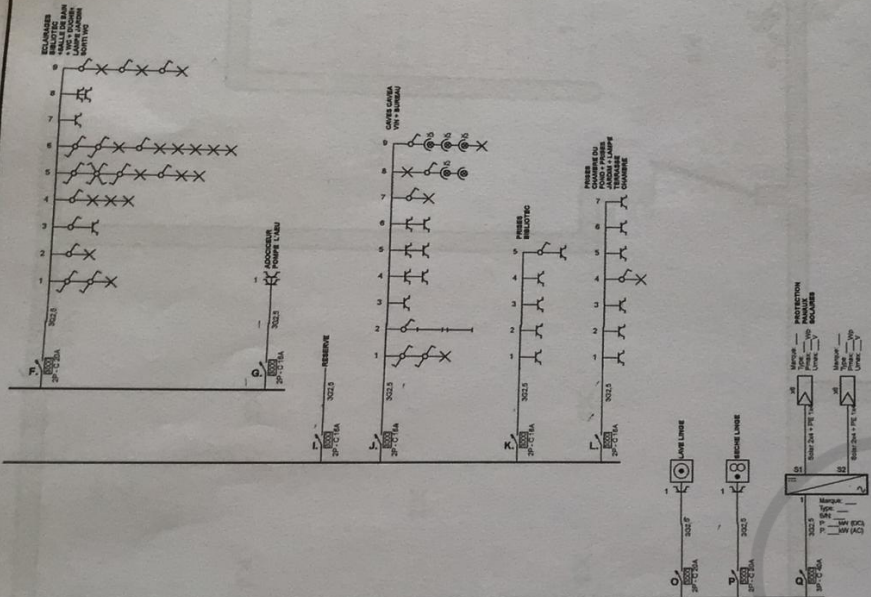

Organisme agréé  
ACEG vzw - Brussel HQ  
Ringlaan 39  
1853 Strombeek-Bever  
Tél.: 02 880 88 90  
e-mail: info@aceg.be  
BE 0839.866.481

*Meyan*  
*7-4-2025*  
*gtr*

Adresse de l'installation électrique  
PASCAL HALLOT  
ZONNELAANN 9  
1050 MEISE

Installateur  
A & F Elec srl  
Rue Juliette Wytsman 44  
1050 Ixelles  
GSM: 0477 37 25 81  
e-mail: a-f-elec@hotmail.be  
TVA BE 0849.379.114

**A&F/ELEC SPRL**  
RUE JULIETTE WYTSMAN 44  
1050 IXELLES  
TVA 0 849 379 114

p. 2/9  
Schéma unifilaire  
3 x 230V ~ 50Hz

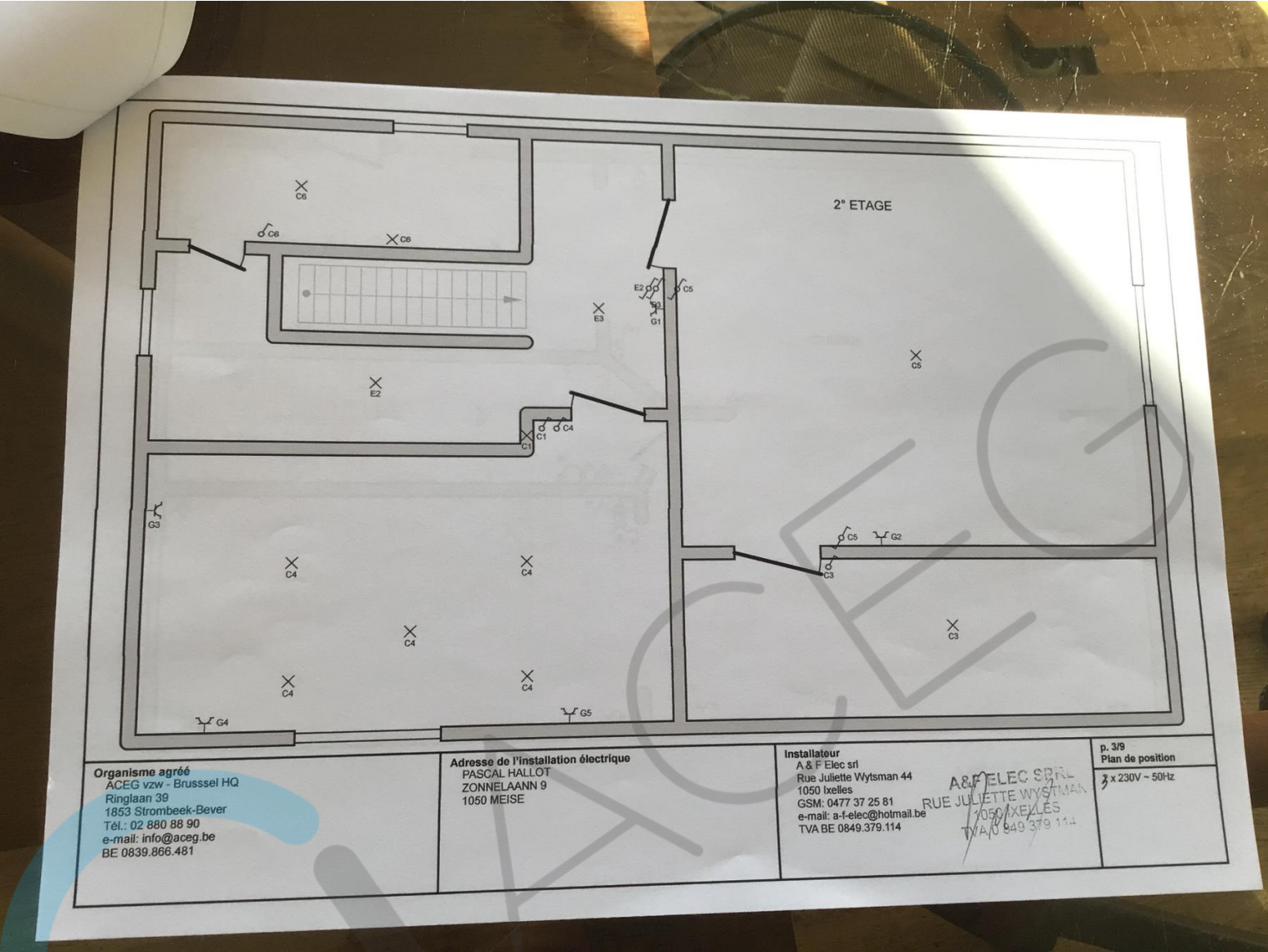



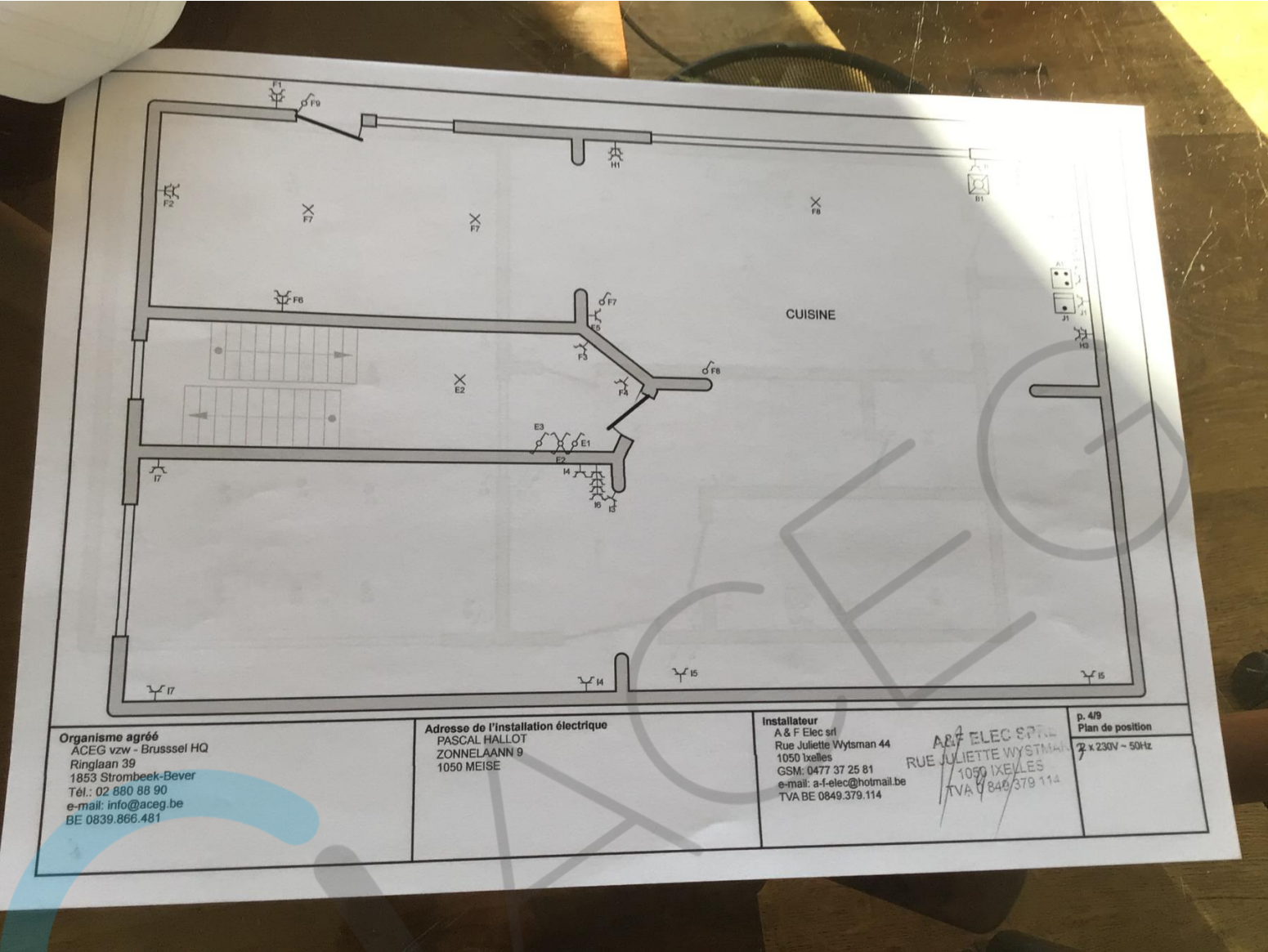

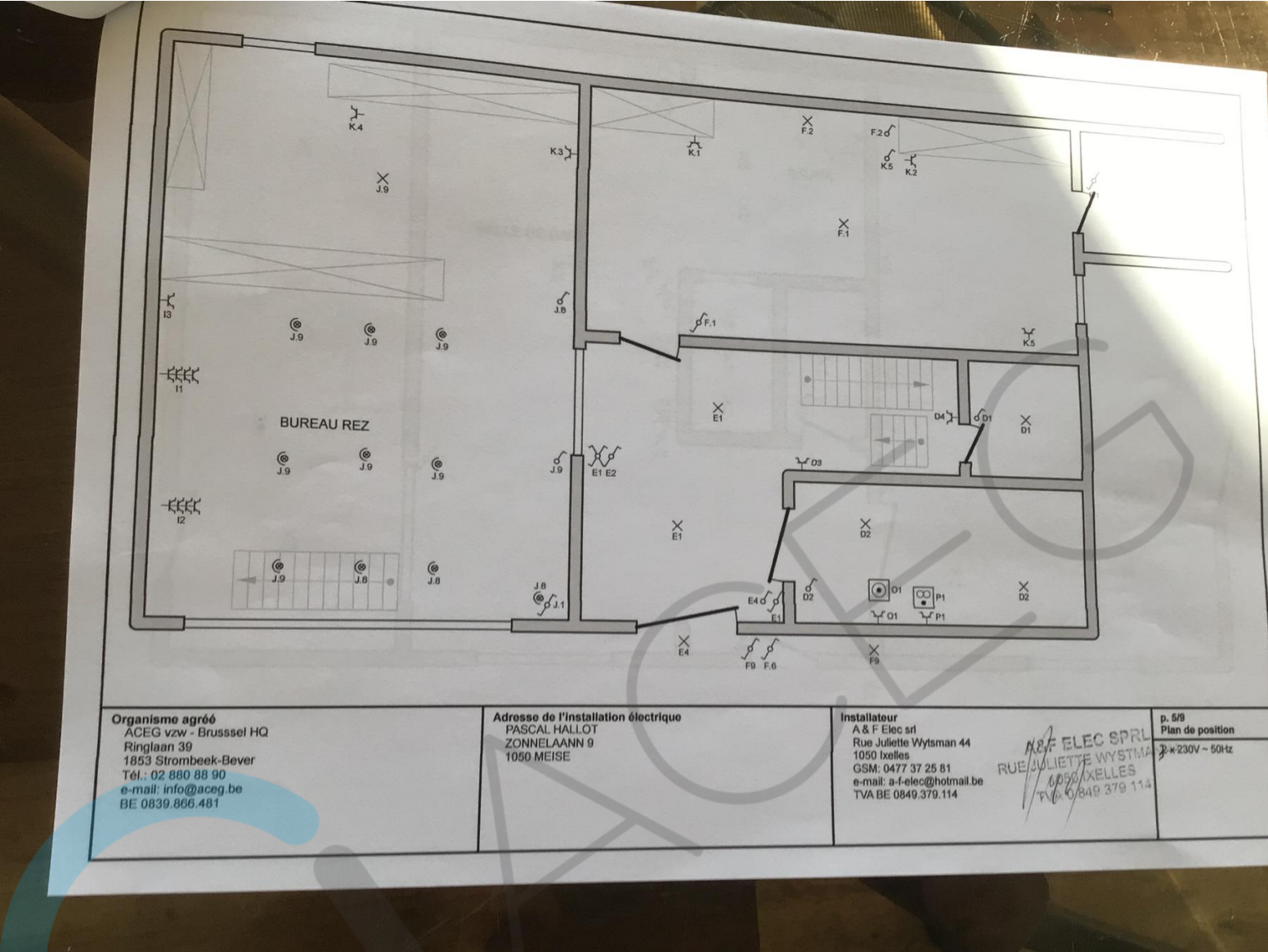

<b>Organisme agréé</b> ACEG vzw - Brussel HQ Ringlaan 39 1853 Strombeek-Bever Tél.: 02 880 88 90 e-mail: info@aceg.be BE 0839.866.481	<b>Adresse de l'installation électrique</b> PASCAL HALLOT ZONNELAANN 9 1050 MEISE	<b>Installateur</b> A & F Elec srl Rue Juliette Wytman 44 1050 Ixelles GSM: 0477 37 25 81 e-mail: a-f-elec@hotmail.be TVA BE 0849.379.114	<b>p. 5/9</b> <b>Plan de position</b> p. 230V - 50Hz <b>A&amp;F ELEC SRL</b> <b>RUE JULIETTE WYTMAN 44</b> <b>1050 IXELLES</b> <b>TVA BE 0849.379.114</b>
---	--	---	---



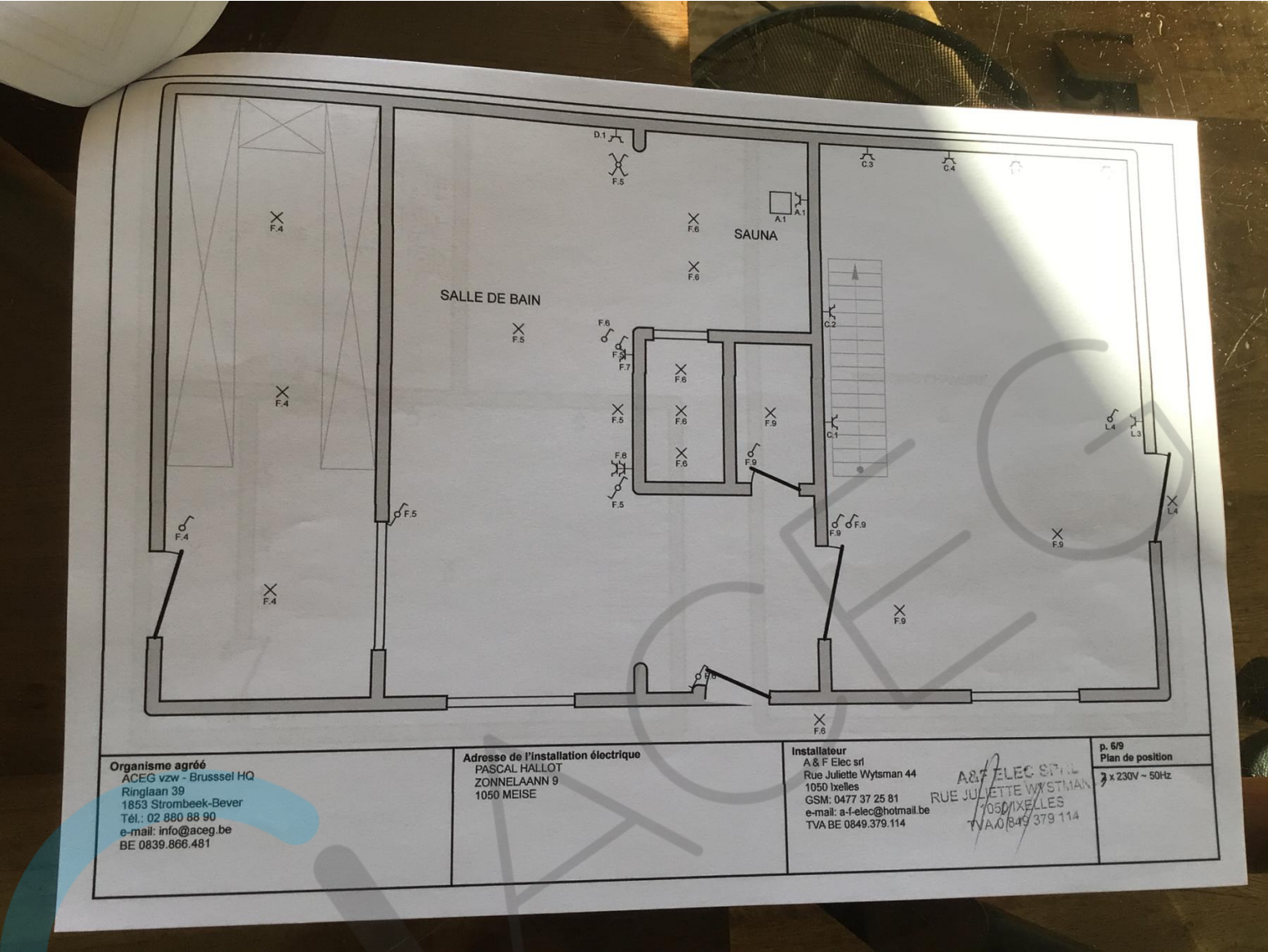

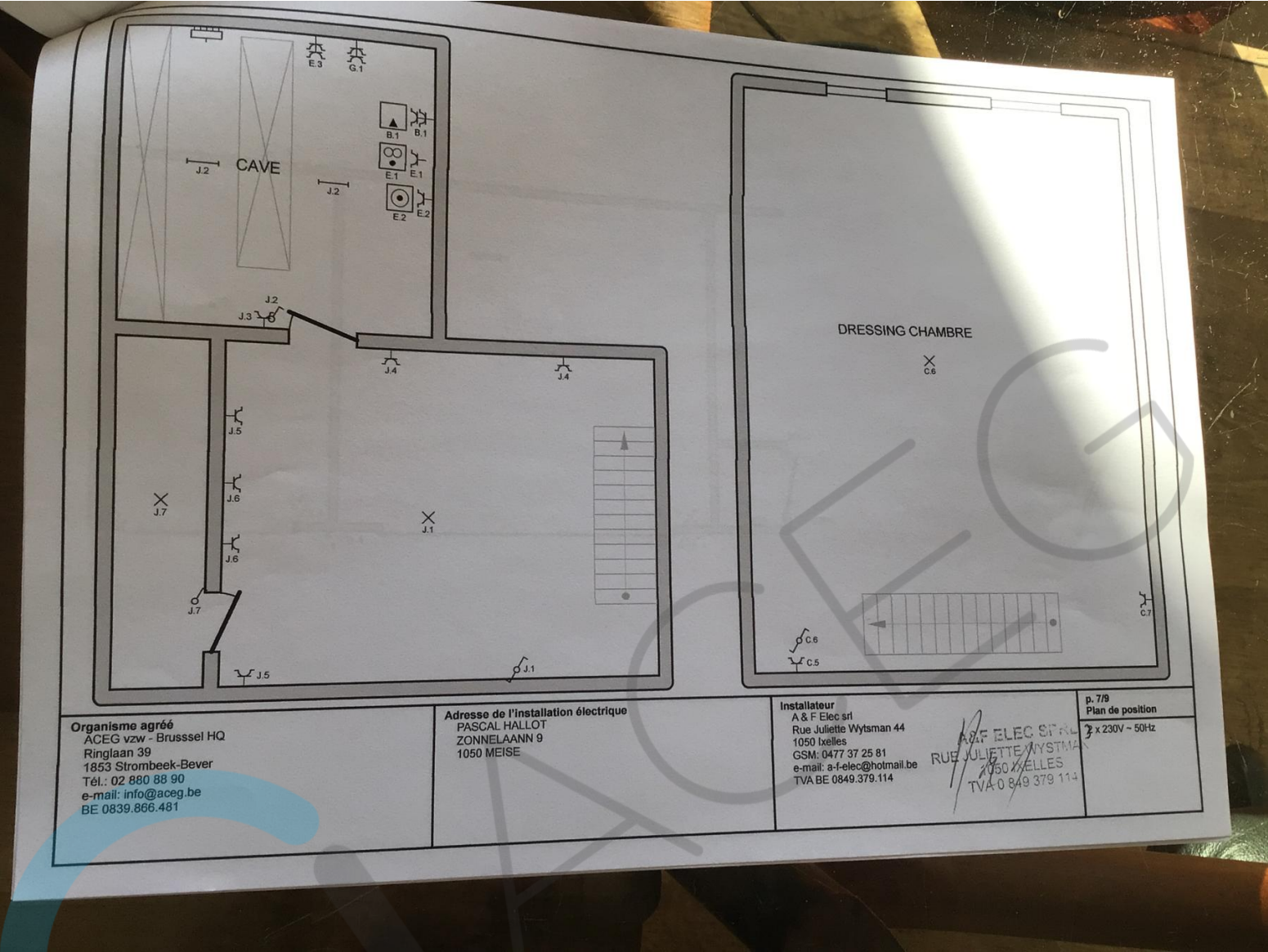



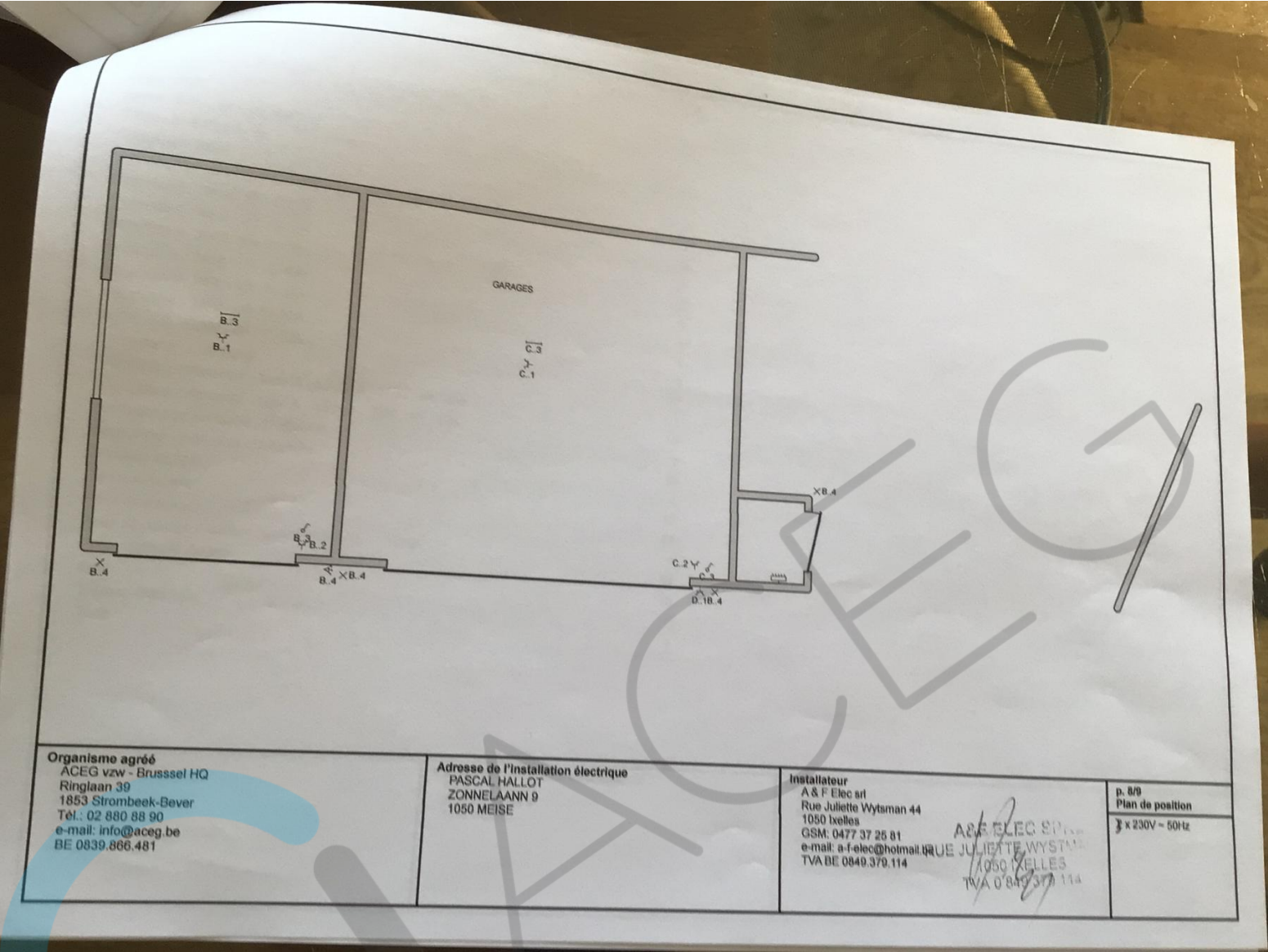

Plaque de terre	
Cable - 3G2,5	
Cable - 5G4	
Cable - 5G6	
Cable - Solar 2x4 + PE 1x4	1
Cable - XVB Cca 4x10	
Compteur - kWh	
Détecteur de mouvement - Infrarouge - Divergent	
Disjoncteur - 3000 - 2P - C 10A	1
Disjoncteur - 3000 - 2P - C 16A	1
Disjoncteur - 3000 - 2P - C 20A	2
Disjoncteur - 3000 - 3P - C 40A	12
Disjoncteur - 3000 - 4P - C 25A	11
Disjoncteur - 3000 - 4P - C 32A	1
Disjoncteur - 3000 - 4P - C 40A	3
Interrupteur - Unipolaire	1
Interrupteur différentiel - Type A - $\Delta 300\text{mA}$ - 3000 - 4P - 40A	1
Interrupteur différentiel - Type A - $\Delta 30\text{mA}$ - 3000 - 4P - 40A	27
Interrupteur permutateur - Unipolaire	1
Interrupteur va-et-vient - Unipolaire	2
Onduleur AC/DC	3
Panneau solaire	20
Point d'éclairage	1
Point d'éclairage à lampes fluorescentes TL - 1 Lamp	12
Prise - Sécurité enfant	53
Spot	4
Tableau électrique	93
Terre	10
	2
	1

**Organisme agréé**  
 ACEG vzw - Brussel HQ  
 Ringlaan 39  
 1853 Strombeek-Bever  
 Tél.: 02 880 88 90  
 e-mail: info@aceg.be  
 BE 0839.866.481

**Adresse de l'installation électrique**  
 PASCAL HALLOT  
 ZONNELAANN 9  
 1050 MEISE

**Installateur**  
 A & F Elec srl  
 Rue Juliette Wytman 44  
 1050 Ixelles  
 GSM: 0477 37 25 81  
 e-mail: a-f-elec@hotmail.be  
 TVA BE 0849.379.114

**A&F ELEC SPRL**  
 RUE JULIETTE WYTMAN  
 1050 IXELLES

p. 10/10  
 Liste des mat  
 Date: 06-04-21  
 2 x 230V - 50







