

## Reportage photo de l'eau potable

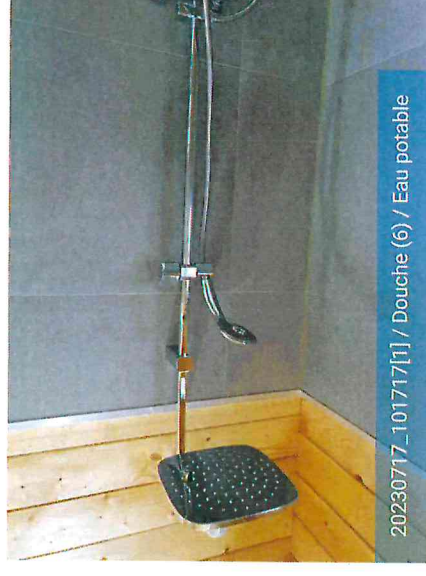

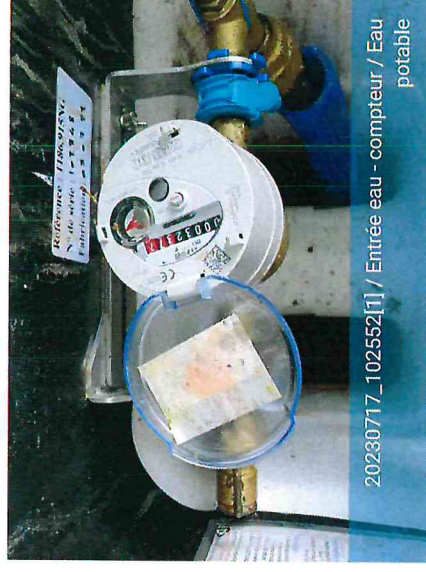
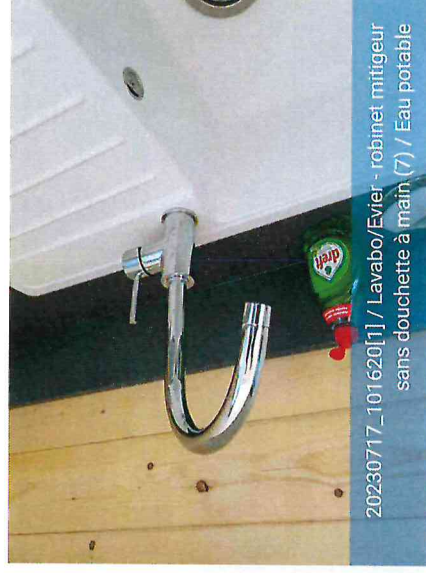

**CertIBEau**

Certification des immeubles bâtis pour l'eau

N°Certibeau: 7190A00002C01

Date de la visite: 17-01-2023

Établi: 23-07-2023



20230717\_101712[1] / Lavabo/Evier - robinet mitigeur  
sans douchette à main (8) / Eau potable

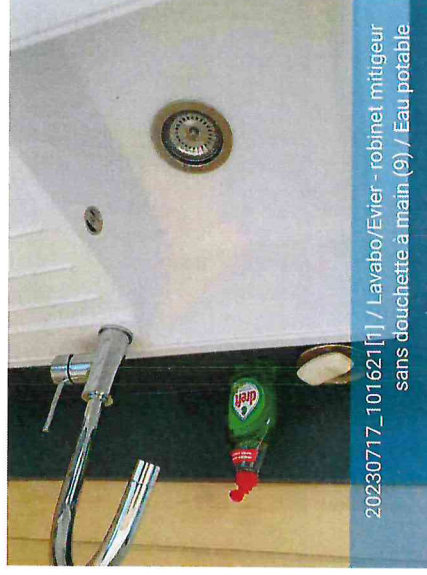

20230717\_101621[1] / Lavabo/Evier - robinet mitigeur  
sans douchette à main (9) / Eau potable



20230717\_101708[1] / Eau chaude sanitaire / Eau  
potable



**CertIBEau**

Certification des immeubles bâtis pour l'eau

N°CertibEAU: 7190A00002C01

Date de la visite: 17-01-2023

Établi: 23-07-2023

## Reportage photo des eaux usées

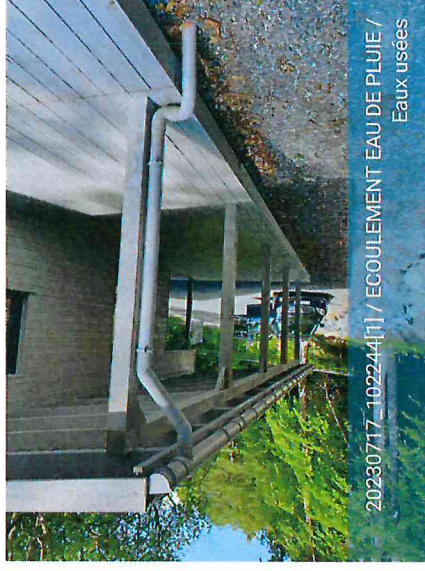



## Rapport

### Liste des mises en conformité obligatoires et des recommandations

#### Recommandation

Type eau	Type équipement	Description
Eaux usées	Non défini	R4 : Conclure un contrat d'entretien pour un SEI

#### Commentaire

Il faudrait souscrire un contrat pour la SEI Points d'attention La fréquence minimale des entretiens dépend de la taille, et donc de la capacité de traitement, du système d'épuration : Pour une Unité d'épuration individuelle (< ou = à 20 Equivalent Habitant) : 18 mois



**CertIBEau**

Certification des immeubles bâtis pour l'eau

N°Certibeau: 7190A00002C01

Date de la visite: 17-07-2023

Établi: 23-07-2023

## Eau potable : entrée de l'habitation

Entrée de l'habitation			
N° de compteur: I22IA331312	Index: 32,377		
Point examiné	Résultat audit	Niveau d'information	
Placement adéquat du compteur	Oui	Vérifié visuellement	
Scellés sur compteur intacts	Oui	Vérifié visuellement	
Présence d'un robinet d'arrêt après compteur	Oui	Vérifié visuellement	
Présence d'un dispositif anti-retour EA après compteur	Oui	Vérifié visuellement	
Canalisation en plomb visible après compteur	Non	Vérifié visuellement	
Existence d'un circuit d'eau alternatif	Oui	Vérifié visuellement	
Séparation physique avec l'eau de distribution	Oui	Déclaré par le propriétaire	
Remplissage d'appoint automatique	Non	Vérifié visuellement	



**CertIBEau**

Certification des immeubles bâtis pour l'eau

N°Certibeau: 7190A00002C01

Date de la visite: 17-07-2023

Établi: 23-07-2023

### Equipements centraux

Equipement	Type d'équipement	Accord du distributeur	Type de protection	Vérification du type de protection	Type d'eau	Vérification du type d'eau
Chauffage	Remplissage du Chauffage central avec/sans additifs max cat 3	Sans objet	CA	Vérifié visuellement	Eau de distribution	Vérifié visuellement
Eau chaude sanitaire	Couplé chauffage Max. catégorie 3	Sans objet	Groupe de sécurité	Vérifié visuellement	Eau de distribution	Vérifié visuellement





**CertIBEau**

Certification des immeubles bâtis pour l'eau

N°Certibeau: 7190A00002C01

Date de la visite: 17-07-2023

Établi: 23-07-2023

## Equipements

Equipement	Type de pièce	Etage	Type de protection	Vérification du type de protection	Type d'eau	Vérification du type d'eau	Pictogramme présent
Douche (6)	Salle de bains/de douche	0	Equipement agréé	Vérifié visuellement	Eau de distribution	Vérifié visuellement	Sans objet
Eau chaude sanitaire autonome (3)	Salle de bains/de douche	0	Equipement agréé	Vérifié visuellement	Eau de distribution	Vérifié visuellement	Sans objet
Lavabo/Evier - robinet mitigeur sans douchette à main (7)	Salle de bains/de douche	0	Equipement agréé	Vérifié visuellement	Eau de distribution	Vérifié visuellement	Sans objet
Lavabo/Evier - robinet mitigeur sans douchette à main (8)	WC	0	Equipement agréé, AA	Vérifié visuellement	Eau de distribution	Vérifié visuellement	Sans objet



**CertIBEau**

Certification des immeubles bâtis pour l'eau

N° Certibeau: 7190A00002C01

Date de la visite: 17-07-2023

Établi: 23-07-2023

Equipements							
Equipement	Type de pièce	Etage	Type de protection	Vérification du type de protection	Type d'eau	Vérification du type d'eau	Pictogramme présent
Lavabo/Evier - robinet mitigeur sans douchette à main (9)	Cuisine	0	AA, Equipement agréé	Vérifié visuellement	Eau de distribution	Vérifié visuellement	Sans objet
Lave-Linge (10)	Buanderie	0	Sans objet	Sans objet	Eau de distribution	Vérifié visuellement	Sans objet
WC avec réservoir avec/sans additif (5)	WC	0	Equipement agréé	Vérifié visuellement	Eau de pluie	Vérifié visuellement	Sans objet





**CertIBEau**

Certification des immeubles bâtis pour l'eau

N°Certibeau: 7190A00002C01

Date de la visite: 17-07-2023

Établi: 23-07-2023

### Eaux usées : équipements liés à l'assainissement et généralités

Le bien est situé en: Zone d'assainissement autonome	Le bien est-il équipé d'un système d'épuration individuelle (SEI): Oui -Capacité: 5	
Le bien est-il situé dans une zone prioritaire ? : Non	Le bien est-il équipé d'une fosse septique: Non	
	Le bien est-il équipé d'un dégraisseur: Non	



**CertIBEau**

Certification des immeubles bâtis pour l'eau

N° Certibeau: 7190A00002C01

Date de la visite: 17-07-2023

Établi: 23-07-2023

### Traitements, évacuations et tests

Type d'eau d'évacuation	Traitement/Évacuation	Type	Vérification/Test
Eaux grises	Evacuation	Egout	Vérifié visuellement
Eaux grises	Traitement	Néant	Vérifié visuellement
Eaux noires	Evacuation	Egout	Vérifié visuellement
Eaux noires	Traitement	Néant	Vérifié visuellement
Eaux pluviales	Evacuation	Egout	Vérifié visuellement
Eaux pluviales	Traitement	Néant	Vérifié visuellement



**CertIBEau**

Certification des immeubles bâtis pour l'eau

N°Certibeau: 7190A00002C01

Date de la visite: 17-01-2023

Établi: 23-07-2023

## Attestation

Bien audité	
Adresse: Rue La Forestière CADASTRE 175 F23 , 5660 Brûly-de-Pesche	
Clé de registre cadastral (CAPAKEY): 93008B0175/00F023	
Année de la matrice d'encodage de la parcelle cadastrale: 2022	
L'audit concerne: Un immeuble à appartements	Cadre de l'audit: Nouveau raccordement à l'eau de distribution
Distributeur d'eau: INASEP	Numéro de compteur: I22IA331312
Date du permis de construction/reconstruction: A partir du 1er janvier 2017	



Conforme avec  
recommandations/informations

Demandeur	
Nom: ANDRUSZYSZYN	Prénom: Marcin
Adresse: MA CAMPAGNE 16 , 7130 Binche, Belgique	
Email: marcin19733@icloud.com	Téléphone: 0472402525

Certificateur	
Nom: CREYELMAN	Prénom: Patrick
Adresse: Rue de Floreffe 50 bte 5190, 5190 Jemeppe-sur-Sambre, Belgique	
Téléphone: 0495/30 88 61	Email: certibeau.patrick@hotmail.com
Numéro agrément: 0294	

Tarif en euros TVAC
Prix TVAC réellement payé par le demandeur: 332,75€

Je certifie avoir réalisé ce CertIBEau en respectant les  
Engagements des certificateurs CertIBEau.

 Pas de signature

Date: 23-07-23