

Controle verslag van elektrische installaties op laagspanning en op zeer lage spanning

ORIGINEEL EXEMPLAAR

REF. 100/2024/80048/01:1

DATUM VAN CONTROLE 03/10/2024 (9:17 - 9:50) AGENT Laurent Maes
ADRES VAN CONTROLE Rue de Lessines 26 - 1080 Molenbeek-Saint-Jean TYPE CONTROLE Controlebezoek (6.5.)

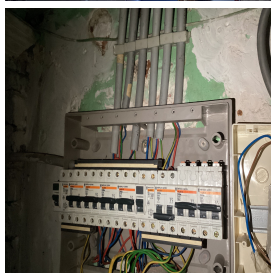

ALGEMENE GEGEVENS

Adres van de installatie	Rue de Lessines 26 - 1080 Molenbeek-Saint-Jean
Type van lokalen	Woonruimte (appartement)
Doel van de keuring	Controle bij verkoop
Eigenaar	[Redacted]
Verantwoordelijke voor de werken	[Redacted]
Afwijking van toepassing/toegepast	Huishoudelijke elektrische installaties 600 AREI (8.2.2.)

GEGEVENS VAN DE AANSLUITING

Distributienetbeheerder (DNB)	SIBELGA
EAN code	Niet gecommuniceerd
Nummer teller	7493515
Meterstand dag/nacht	79745,5/
Type van de algemene schakelaar	Automaat
Voedingskabel hoofdbord	vob2,5
Nominale spanning	230V - AC
Nominale stroomsterkte van de bescherming (van de aansluiting)	16A

CONTROLE

Conformiteit eendraadschema's en situatieplan	Niet OK	Aantal verdeelborden 1	Aantal stroombanen 6+1 reserve
---	---------	------------------------	--------------------------------

Beschrijving elektrische borden, zie bijgevoegd plan

De funderingen dateren van	Vóór 1/10/1981	Hoofd differentieelstroominrichting	schak - 40A - 300mA - type A - test OK
Aardverbindingssysteem	Staven - Gemeenschappelijke aardverbinding	Dispositief differentieel apparaat	ID - 40A - 30mA - type A - test OK
Aardingsweerstand (Ω)	151	Bevestiging / Staat / Verslechtering materiaal	Niet OK
Gelijkvormigheid v/d equipotentieel en de PE	Niet OK	Visuele controle vaste of mobiele materiaal	OK
Aardingscontinuïteit	Besluitende	Bescherming tegen rechtstreekse aanraking	Niet OK
Foutlus controle	Voldoende	Algemene isolatieweerstand ($M\Omega$)	34,5
Bescherming tegen onrechtstreekse aanraking	Niet OK	Overeenstemming tussen hoofddifferentieel - aarding	Zonder voorwerp
		Overeenstemming beschermingsinrichtingen - doorsneden	OK

BESLUIT : NIET CONFORM



Op de datum 03/10/2024, elektrische installatie Rue de Lessines 26 - 1080 Molenbeek-Saint-Jean is niet conform aan de voorschriften van Boek 1 van het koninklijk besluit van 8 september 2019 tot vaststelling van Boek 1 betreffende de elektrische installaties op laagspanning en op zeer lage spanning. De controle uitgevoerd door **Certinergie** is gebaseerd op de zichtbare en normaal toegankbare delen van de installatie. De werken, nodig om de tijdens het controlebezoek vastgestelde inbreuken te doen verdwijnen, moeten zonder vertraging worden uitgevoerd en alle gepaste maatregelen worden genomen opdat, indien de installatie in dienst blijft, deze inbreuken geen gevaar vormen voor de personen of goederen. Een nieuw controlebezoek moet door hetzelfde organisme worden uitgevoerd om de verdwijning van de inbreuken na te gaan uiterlijk vóór 03/10/2025.

Handtekening agent

Controle verslag van elektrische installaties op laagspanning en op zeer lage spanning

ORIGINEEL EXEMPLAAR

REF. 100/2024/80048/01:1

LIJST VAN DE INBREUKEN

- Bepaalde elektrische leidingen zitten in brandbare geulen die niet verzonken zijn. - 5.2.7.4.;5.2.9.3.
- Schakelaar(s) / stopcontact(en) en aftakingsdozen zijn niet conform bevestigd. - 1.4.
- De bijkomende equipotentiaalverbindingen in de badkamer voor alle gelijktijdig genaakbare metalen delen en de aardingsgeleiders van alle toestellen en elektrische machines zijn niet uitgevoerd. - 4.2.3.2.;5.4.4.2.;7.1.4.4.;8.2.1.
- De aardlekweerstand is groter dan 30 Ohm. Deze moet worden verlaagd. Als dit niet mogelijk is en de weerstand niet groter is dan 100 Ohm, moeten aanvullende maatregelen worden genomen volgens subparagraaf 4.2.4.3.b. - 4.2.4.3.b
- De eendraadschema's en/of situatieplannen zijn niet aanwezig. - 3.1.2.;6.4.6.;6.5.7.;9.1.2.
- Het elektrisch bord beschikt niet over een afdoende beschermingsplaat. - 4.2.2.1.;4.2.2.3.
- De voedingskabel van het hoofdbord is niet conform. - 4.4.1.5.;4.3.3.;5.2.7.
- De introductie van de geleiders in de elektrische materialen moet opnieuw herbekeken worden.
- De stopcontacten of schakelaars in te bouwen in de muren zijn niet voorzien van de juiste inbouwdozen. - 1.4.2.;5.1.3.1.;8.2.1.
- De hoofdleiding water en/of gas en/of verwarming en /of metalen elementen die eventueel deel uitmaken van de structuur v/h gebouw zijn niet aangesloten aan de hoofdklemmen van de aarding. - 4.2.3.2.;5.4.4.1.;8.2.1.
- De voedingsspanning is niet duidelijk aangeduid op elk schakel- en verdeelbord - 3.1.3.3.a
- De beschermingsgraad van de ruimte moet ten minste IPXX-D zijn voor ruimtes publiek toegankelijk en IPXX-B voor gewone ruimtes (& andere). - 4.2.2.1.;4.2.2.3.
- Het is niet mogelijk om de ingangsklemmen van de differentieelstroombeschermingsinrichting te verzegelen (niet-conform apparaat, geen verzegelingsaccessoire, enz.) - 6.4.6.4.

OPMERKINGEN

- We kunnen niet uitsluiten dat er bij het voorleggen van de schema's nog andere inbreuken zijn.
- De woning was bemeubeld en de plannen zijn niet getoond, het kan dus zijn dat niet alles geverifieerd is.
- De equipotentiële verbinding voor de metalen badkuip is niet zichtbaar en verifieerbaar.
- Een verbindingskabel met principe van een dubbel isolatie (tussen de meter en het bord met de algemene differentieel) moet geplaatst worden. Zo dan moet men de algemene differentieel zo dicht mogelijk van de klemmen van de teller, en de kabel tussen de meter en het differentieel in een isolerende buis te plaatsen.
- De woning is rommelig - problemen met toegankelijkheid en overzichtelijkheid.
- De vaste elektrische uitrusting of stationair toestel, is niet aanwezig - vaatwasmachine/fornuis/droogkast
- De aansluitingen en/of aftakkingen moeten gerealiseerd worden in de dozen die daarvoor voorzien zijn.
- Buiten een vernieuwing van de elektrische installatie, zullen de afwijkingen niet meer van toepassing zijn.

Herinnering aan de wettelijke voorschriften :

- De eigenaar, de beheerder of de uitbater van de elektrische installatie is ertoe gehouden:
 - voor het onderhoud ervan of voor het laten uitvoeren van dit onderhoud;
 - de nodige maatregelen te nemen zodat de voorschriften van Boek 1 van het koninklijk besluit van 8 september 2019 tot vaststelling van Boek 1 betreffende de elektrische installaties op laagspanning en op zeer lage spanning, Boek 2 betreffende de elektrische installaties op hoogspanning en Boek 3 betreffende de installaties voor transmissie en distributie van elektrische energie te allen tijde worden nageleefd;
 - de documenten van de elektrische installatie in een dossier te bewaren, ter beschikking het te houden van iedere persoon die het mag raadplegen en een kopie van dit dossier ter beschikking van elke eventuele huurder te stellen;
 - het dossier van de elektrische installatie aan de nieuwe eigenaar, beheerder of uitbater over te maken;
 - onmiddellijk de met het toezicht belaste ambtenaar van de Federale Overheidsdienst die Energie onder zijn bevoegdheid heeft in kennis te stellen van elk ongeval waarvan personen het slachtoffer zijn en dat rechtstreeks of onrechtstreeks te wijten is aan de aanwezigheid van elektrische installaties;
 - de verplichting in het dossier elke niet-belangrijke wijziging of uitbreiding aan de elektrische installatie te vermelden;
 - een gelijkvormigheidscontrole vóór de ingebruikname op elke belangrijke wijziging of uitbreiding aan de elektrische installatie door een erkend organisme te laten uitvoeren.
 - de verplichting, wanneer er inbreuken zijn vastgesteld tijdens het controlebezoek, een nieuw controlebezoek te doen verrichten door hetzelfde erkend organisme om na te gaan of na afloop van de termijn van één jaar de inbreuken verdwenen zijn. Indien tijdens dat tweede bezoek wordt vastgesteld dat er nog inbreuken overblijven, moet het erkend organisme een kopie van het verslag van het controlebezoek sturen naar de Algemene Directie Energie die belast is met het hoog toezicht op de huishoudelijke elektrische installaties.

Controle verslag van elektrische installaties op laagspanning en op zeer lage spanning

ORIGINEEL EXEMPLAAR

REF. 100/2024/80048/01:1

› BIJLAGEN

Andere



Controle verslag van elektrische installaties op laagspanning en op zeer lage spanning

ORIGINEEL EXEMPLAAR

REF. 100/2024/80048/01:1

› BIJLAGEN

Andere

