



CERTIGREEN test - asbl de contrôle agréé

Adresse Rue Reine Astrid 49/10
B-4100 Bonnelles
Tél +32 471 58 07 08
E-mail info@certigreen.be
TVA BE 0650 647 987
www.certigreen.be



P.V. N° JRO-BTD-05-05-25-32953-VE

Date de visite : 05/05/2025

1^{re} visite

RAPPORT DE CONTRÔLE D'UNE INSTALLATION ÉLECTRIQUE DOMESTIQUE A BT/TBT
(A.R. DU 08/09/2019 - LIVRE 1 - 4.2.3.2 - 4.2.4.3 - 5.3.5.2 - 5.4.2.1 - 5.4.3.6 - 5.4.4 - 7.1 - 7.2.5.1)

VISITE DE CONTRÔLE D'UNE INSTALLATION EXISTANTE
(A.R. DU 08/09/2019 - LIVRE 1 - 2.11.2 + 6.5)

Objet

Habitation Appartement
Adresse Rue Henri Delvaux 6/21,
4430 Ans
Propriétaire
Demandeur Notaires Rosu et Lemaire (notaire)
Téléphone 04 239 89 89
A.R. du 08/09/2019 - Livre 1: 6.5 + 8.4.2 - Vente bien d'av. oct. 81
8.2.1 - Date d'installation avant oct '81
Installation
Tension actuelle 3N400V
Code EAN Non communiqué
Protection générale 20 A
Qté tableaux 2
Qté circuits 8 + 1
Câble compteur-tableau VOB 4 x10mm²



Mesures

Résistance de dispersion de prise de terre
11.3Ω

Isolement général par rapport à la PDT
274MΩ

Appareil utilisé
MES010 METREL MI 3100

Critères

1 . Résistance de dispersion de prise de terre (PDT)
2 . Isolement général par rapport à la PDT
3 . Continuité de terre
4 . Différentiel(s) général(aux) (DDRG)
5 . Protection contre contacts directs
6 . Protection contre contacts indirects

OK

OK

OK

Pas OK

Pas OK

Pas OK

Critères

7 . Appareillage fixe et à poste fixe Pas OK
8 . Canalisations électriques (fils, peignes, câbles, conduits) Pas OK
9 . Repérages et/ou schémas unifilaire et de position Pas OK
17 . Documents, études techniques, analyses de risques. OK
18 . Risques liés à un incendie. OK
19 . Installation de production d'énergie privée. OK

Voir infractions détaillées en page suivante.

Infractions

- A.1.** Absence de schéma unifilaire (A.R. du 8/09/2019 - Livre 1 - 2.13 - 3.1.2.1 et 2, parties a - 9.1.2)
A.2. Absence de plan de position (A.R. du 8/09/2019 - Livre 1 - 2.13 - 3.1.2.1 et 3, parties a - 9.1.2)
A.6. Absence de repérage sur le(s) tableau(x) (A.R. du 8/09/2019 - Livre 1 - 3.1.3.1 - 3.1.3.3 a)
A.8. Tension de service à indiquer sur chaque tableau de répartition et/ou de manœuvre (A.R. du 8/09/2019 - Livre 1 - 3.1.3.3 a)
E.1a. Différentiel général (DDRG) de sensibilité > 300 mA ou manquant. (A.R. du 8/09/2019 - Livre 1 - 4.2.4.3.b - 5.1.3.3 - 5.3.5.3)
E.4a. DDR à haute sensibilité (≤ 30 mA), manquant pour la protection d'équipements électriques installés en un lieu contenant une baignoire et/ou une douche (A.R. du 8/09/2019 - Livre 1 - 4.2.4.3.c - 7.1.4.3)
E.5. Différentiel(s) à haute sensibilité (≤ 30 mA) manquant(s) pour une machine à laver, un séchoir, un lave-vaisselle, une piscine, un sauna ou un bassin d'eau extérieur (A.R. du 8/09/2019 - Livre 1 - 4.2.4.3.c - 7.2.4.3.a+d - 7.3.4.3 - 7.100.4.2)
F.1. Interrupteur, prise de courant ou boîte de dérivation à reconditionner et/ou refixer. (A.R. du 8/09/2019 - Livre 1 - 5.2.6.1 - 5.3.3.4 - 5.3.5.2.a)
F.2. Réaliser les connexions dans des coffrets, tableaux, boîtes de jonction ou de dérivation, aux bornes des interrupteurs, des prises de courant ou dans les boîtiers de luminaires (A.R. du 8/09/2019 - Livre 1 - 5.2.6.1)
F.15. Pour un contrôle effectué suivant Livre 1 V04 (installation entamée avant le 1/03/2025), appareil de classe 1 en volume de sécurité 2 autour de la baignoire ou de la douche. A déplacer ou fixer une paroi isolante rigide et permanente qui garantit la distance réglementaire. (A.R. du 8/09/2019 - Livre 1 - 7.1.5.3.d)
G.2. Raccords de lustre (sucres) à éliminer (A.R. du 8/09/2019 - Livre 1 - 4.2.2.3.a2)
G.10. Placer sous tubes ou goulottes adéquats des conducteurs isolés (VOB, VOBs, VOBst,...) (A.R. du 8/09/2019 - Livre 1 - 5.2.9.5 - 5.2.9.10)

Dérogations

Permission de conserver un circuit non exclusivement dédié pour une machine à laver, un sèche-linge, une cuisinière, une plaque de cuisson et/ou un four électrique(s), un lave-vaisselle ou tout appareil fixe ou mobile de plus de 2600 W de puissance nominale.

Absence d'équipotentialités supplémentaires permise en salle de bain ou de douche, avec volume 2 de sécurité = 1 m au lieu de 60 cm autour de la baignoire et/ou de la douche.

Autorisation de conserver des socles de prises de courant non conformes à la NBN C61-112, sans broche de terre, si et seulement si le câble de raccordement est exempt de conducteur de terre et si le circuit concerné est couvert par une protection différentielle de sensibilité de max 30 mA. La protection enfant est toujours exigée.

Maintien permis d'un conducteur de terre (PE) non distribué à toute l'installation, sauf pour le raccordement d'appareils de classe 1 (placement du PE à l'extérieur de la canalisation autorisé).

Observations

O.2. La présentation ultérieure des schémas/plans, absents lors du contrôle, pourrait induire d'autres infractions au moment de la revisite.

O.12. Certains (tous les) appareils de classe 1 étaient absents lors de la visite (appareils à raccorder d'office à la terre).

O.13. Par dérog. (A.R. du 8/09/2019 - Livre 1 - 8.2.1), absence(s) permise(s) : 1. pour la salle de bain ou de douche, d'une équipotentialité supplémentaire, avec volume de sécurité 2 autour de la baignoire ou de la douche de 1 m au lieu de 60 cm ; 2. et/ou d'une liaison équipotentialité principale (sans contre-mesure). Nous conseillons néanmoins vivement la mise en œuvre de ces dispositions pour une protection optimale contre les chocs électriques.

O.28. Les lieux contenant une baignoire ou une douche et dont la réalisation a été entamée avant le 1/03/2025 ont été contrôlés suivant version 01 à 04 du RGIE Livre 1, avec dérogations applicables suivant époque de réalisation.

Informations complémentaires

> 2 x disjoncteur 10 A - 2 x VOB 1,5mm²
3 x disjoncteur 16 A - 2 x VOB 2,5mm²
3 x disjoncteur 16 A - 3 x VOB 2,5mm²

NON CONFORME



Installation non-conforme aux prescriptions de l'A.R. du 08/09/2019 - Livre 1.

18 mois à dater de la signature de l'acte de vente (uniquement pour la vente d'un bien d'avant octobre 1981)

Renforcement de puissance du raccordement au réseau public non permis

Bornes amont de la protection différentielle générale scellées ? Non

Pour CERTIGREEN test, l'inspecteur

 Jean-Charles
Roufosse
0472 36 58 15 



CERTIGREEN test - asbl de contrôle agréé

Adresse Rue Reine Astrid 49/10
B-4100 Bonnelles
Tél +32 471 58 07 08
E-mail info@certigreen.be
TVA BE 0650 647 987

www.certigreen.be



P.V. N° JRO-BTD-05-05-25-32953-VE

Date de visite : 05/05/2025

Le contrôle n'a porté que sur les parties visibles et accessibles de l'installation, et uniquement sur les installations domestiques concernées par la demande qui nous a été adressée. Aucune modification apportée à l'installation après le passage de l'agent-visiteur n'est prise en compte dans ce rapport. Les travaux nécessaires pour faire disparaître les infractions constatées pendant la visite de contrôle doivent être exécutés sans retard et toutes mesures adéquates doivent être prises pour qu'en cas de maintien en service des installations, les infractions ne constituent pas un danger pour les personnes et les biens. Toute réclamation est à transmettre à la société par écrit. Il peut être fait appel aux résultats d'inspection via recours au SPF Économie Direction générale de l'Énergie. Toute information contenue dans le présent rapport est confidentielle et ne peut être divulguée qu'au demandeur et au propriétaire. Seul le service du ministère fédéral de l'économie en charge de la surveillance des organismes de contrôle agréé peut avoir accès, à sa demande, à ces informations. En cas de non-conformité persistante à la seconde visite, une copie du rapport est d'office transmise au SPF Économie Direction générale de l'Énergie par CERTIGREEN test.

Obligations du propriétaire (AR du 8/9/19 - Livre 1 - 9.1.2 + 3.1.2 + 6.5.7.2.b7) : 1. Conserver, dans le dossier de l'installation électrique, ce procès-verbal, les plans et toute notice décrivant les garanties de sécurité que doivent présenter certaines machines, appareils ou canalisations électriques (nous conseillons de placer une copie de ces documents à proximité du tableau électrique principal) - 2. Enseigner dans le dossier toute modification intervenue dans l'installation électrique - 3. Aviser immédiatement le Ministre des Affaires économiques, Direction générale de l'Énergie de tout accident survenu aux personnes et dû, directement ou indirectement, à la présence d'électricité - 4. Entretenir ou faire entretenir son installation (tester régulièrement toutes les protections à courant différentiel résiduel via leur bouton de test, resserrer les bornes des tableaux une fois par an, dépoussiérer,...) - 5. Prendre toutes mesures adéquates pour que les dispositions de l'AR du 8/9/19 - Livre 1 soient en tout temps observées - 6. Transmettre au locataire, nouveau propriétaire, gestionnaire ou exploitant le dossier de l'installation électrique.



CERTIGREEN test - asbl de contrôle agréé

Adresse Rue Reine Astrid 49/10
B-4100 Bonnelles
Tél +32 471 58 07 08
E-mail info@certigreen.be
TVA BE 0650 647 987

www.certigreen.be



P.V. N° JRO-BTD-05-05-25-32953-VE

Date de visite : 05/05/2025

1^{re} visite

Photos annexes

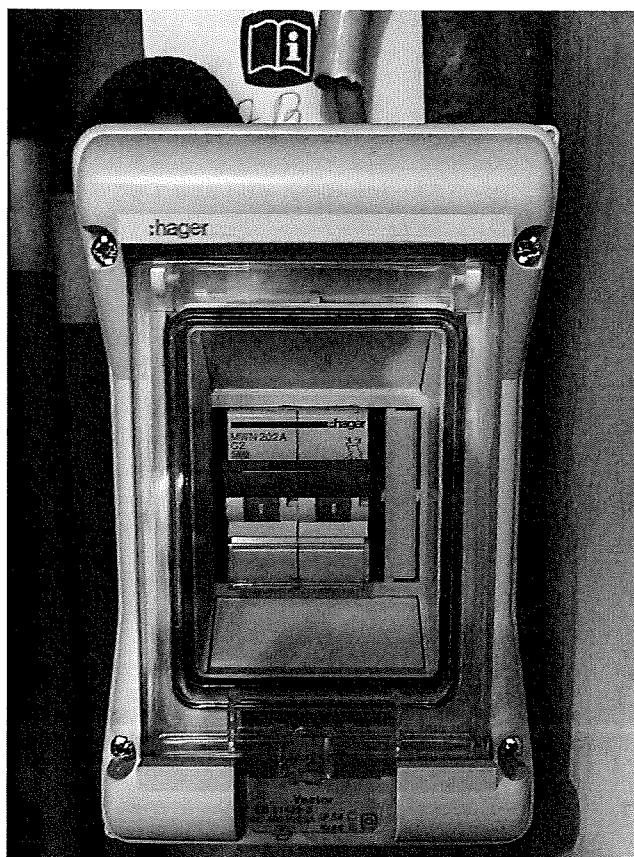
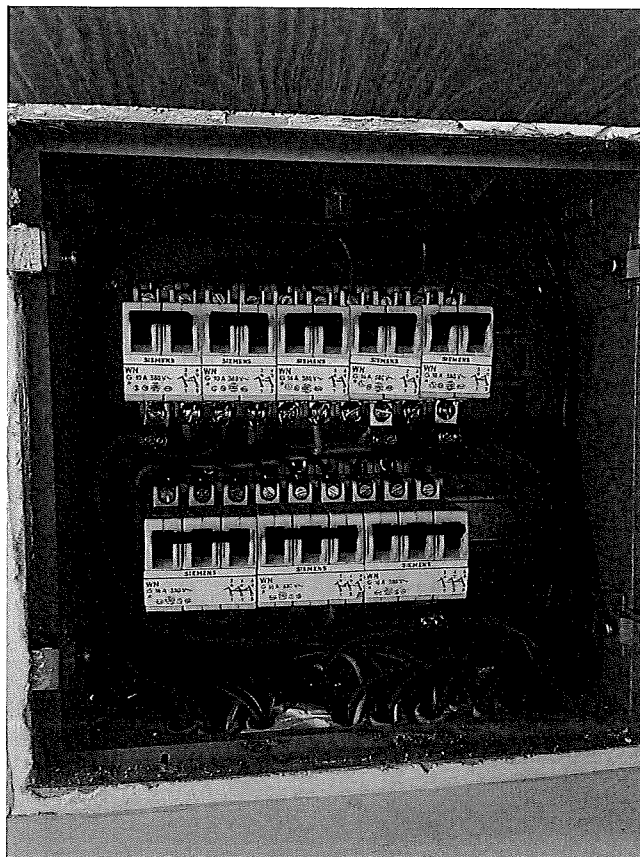

NOTE D'INFORMATION

Section 8.4.2. du Livre 1 du Règlement général sur les installations électriques : *Devoirs du vendeur et de l'acheteur lors de la vente d'une habitation équipée d'une ancienne installation électrique*

■ Dès que le compromis est signé :

Quels sont les devoirs du vendeur/notaire :

- Le vendeur doit remettre le PV de la visite de contrôle et ses annexes au notaire afin que celui-ci l'ajoute dans le dossier de la vente ;
 - Le notaire doit faire mentionner dans l'acte de vente les points suivants :
 - la date du PV de la visite de contrôle
 - le fait de la remise du PV de la visite de contrôle à l'acheteur
- Si le PV de la visite de contrôle est négatif (installation non-conforme) :**
- l'obligation pour l'acheteur de communiquer son identité et la date de l'acte de vente à l'organisme de contrôle agréé qui a exécuté la visite de contrôle de l'installation électrique.

■ Dès que l'acte de vente est signé

Quels sont les devoirs de l'acheteur :

- L'acheteur doit détenir le dossier de l'installation électrique (schémas, PV, ...) en deux exemplaires ;
- Si le PV de la visite de contrôle est positif (installation conforme) :**
- L'acheteur doit laisser réaliser la prochaine visite de contrôle soit suivant le délai repris sur le PV de la visite de contrôle (maximum 25 ans après la date de la visite de contrôle) soit en cas de modification ou extension importante de l'installation électrique.
- Si le PV de la visite de contrôle est négatif (installation non-conforme) :**
- L'acheteur doit informer l'organisme de contrôle agréé qui a exécuté la visite de contrôle de l'installation électrique de son identité, de la date de l'acte de vente et du PV concerné ;
 - Après la communication à l'organisme de contrôle, il reçoit automatiquement 18 mois à dater de l'acte de vente pour remettre en ordre l'installation électrique ;
 - L'acheteur peut choisir un autre organisme de contrôle pour laisser réaliser le recontrôle dans le délai des 18 mois (vérification conformité de l'installation).

Pour de plus amples informations

SPF Economie, P.M.E., Classes moyennes et Energie

Direction générale de l'Energie – Haute surveillance des infrastructures et produits énergétiques

Adresse : Boulevard du roi Albert II 16 1000 Bruxelles

Tél. : 0800 120 33 / **E-mail :** gas.elec@economie.fgov.be

<https://economie.fgov.be>

N° d'entreprise : 0314 595 348

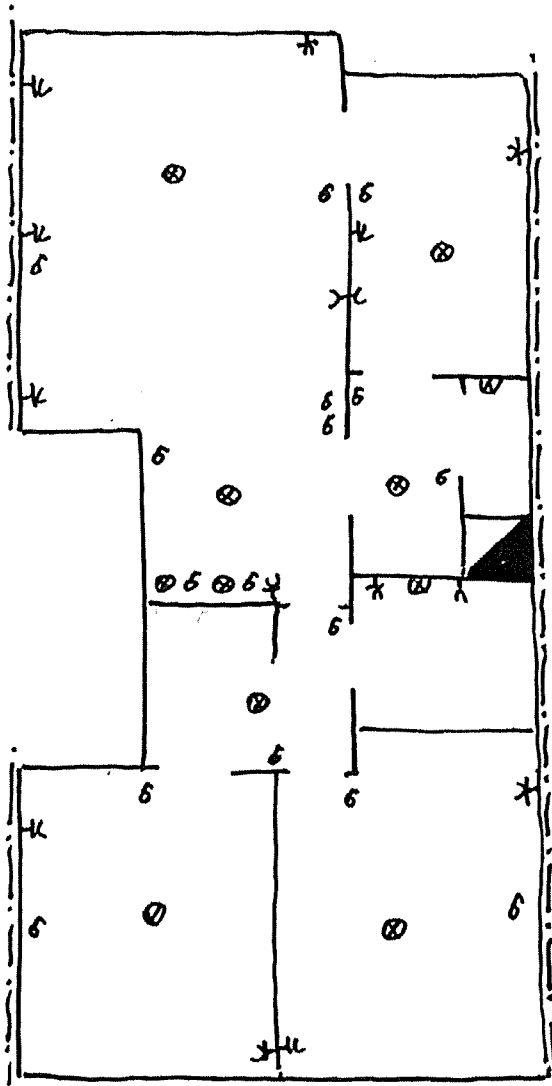

CERTIGREEN TEST ASBL

RAPPORT 32553

05/05/2025

JEAN-MARIES ROUFONÉ

(Handwritten signature)

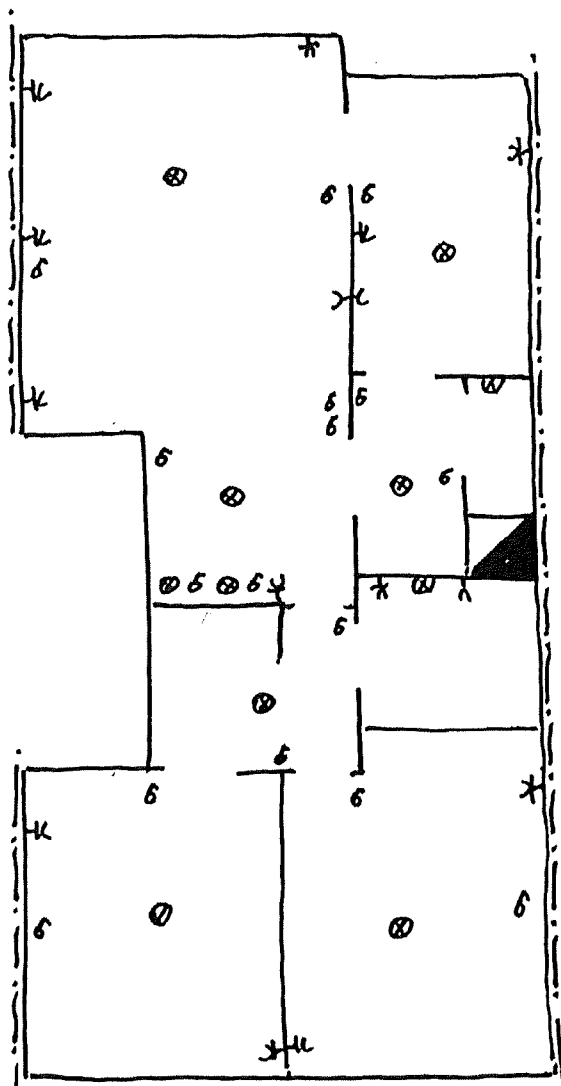

CERTIGREEN TEST ASOL

RAPPORT 32453

05/05/2025

JEAN-MARIES ROUFON