

<p>SIGNATURE</p>	<p>MAÎTRE D'OUVRAGE</p> <p>Mme Céline Stalport 26, Chemin de Gabelle HUY B-4500 BELGIQUE cstalport@ceda.be -- 0494/ 99 59 03</p>	<p>Volumétries</p> <p>Permis d'Urbanisme - Construction "une habitation unifamiliale sur le terrain sis - "chemin de Gabelle / Thier au Pequet" HUY B-4500 BELGIQUE"</p>	<p>ARPASS International A R C H I T E C T E S</p> <p>Tel : +32 81 344 937 GSM : +32 478 227 279 Branche@arpass.eu 21, Avenue Baron Fillion, NANUR, B-5000, BELGIQUE</p>
<p>02/09/2020</p>	<p>ECHELLE (A3) 1:35,71 Z:\00_MONTAGE_ARCHES\PROJETS_NIV.5\00000002_2024 "HUY - Céline Stalport"</p>		

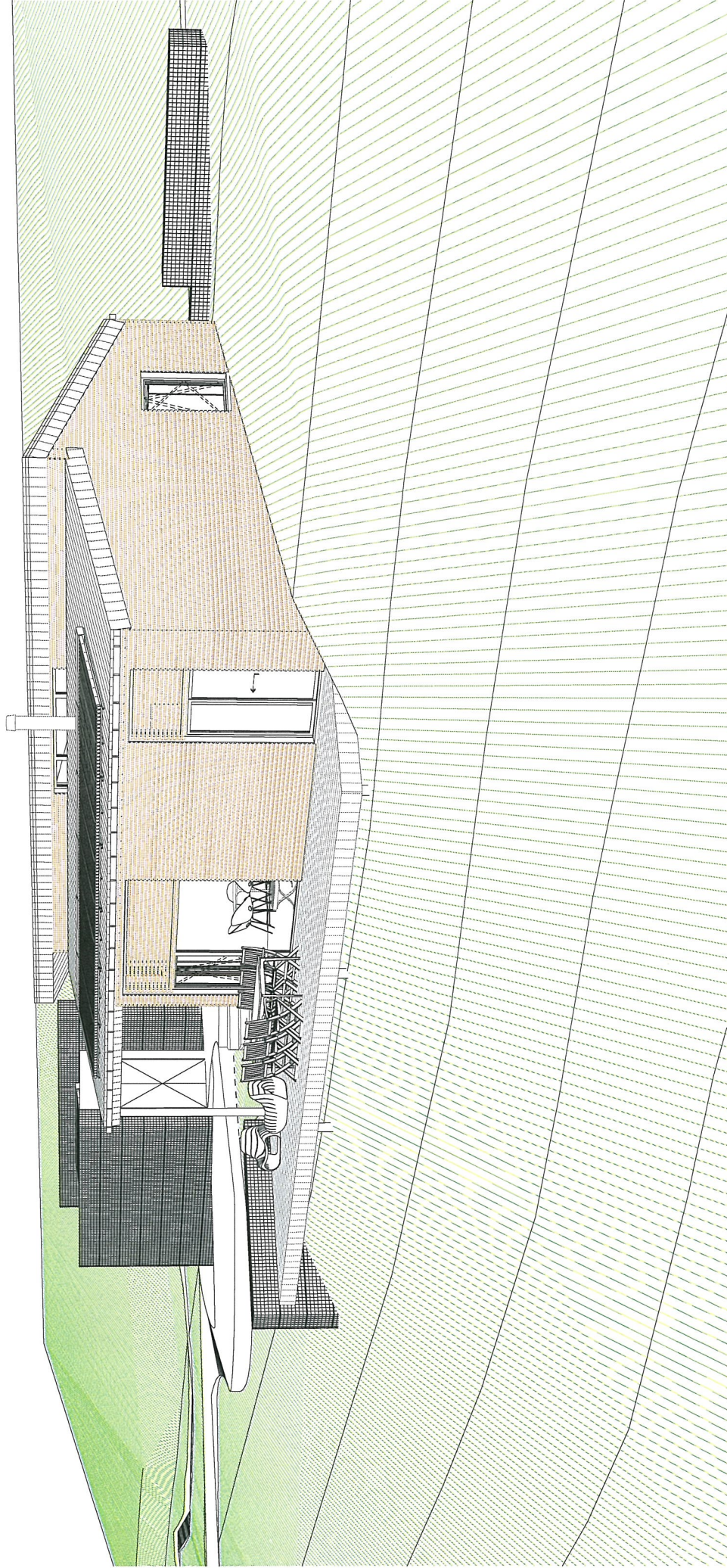

SIGNATURE	Maitre d'ouvrage		AR'PASS International A R C H I T E C T E S	
	Mme Céline Stalport 26, Chemin de Gabelle HUY B-4500 BELGIQUE stalport@cor.be - 0494/ 99 59 03		Volumétries	
02/09/2020	C	ECHELLE (A3) 1:135,71 JOB_WORKING_ARPASS0004_HUY_CelineStalport.dwg HUY_Celine.dwg	Permis d'Urbanisme - Construction d'une habitation unifamiliale sur le terrain sis - "chemin de Gabelle / Thier au Pequet" HUY B-4500 BELGIQUE	
		Tél : +32 (0) 344 597 21 Avenue Baron Fallon, NAMUR, B-5000. GSM : +32 478 227 779 banice@arpass.eu BELGIQUE		

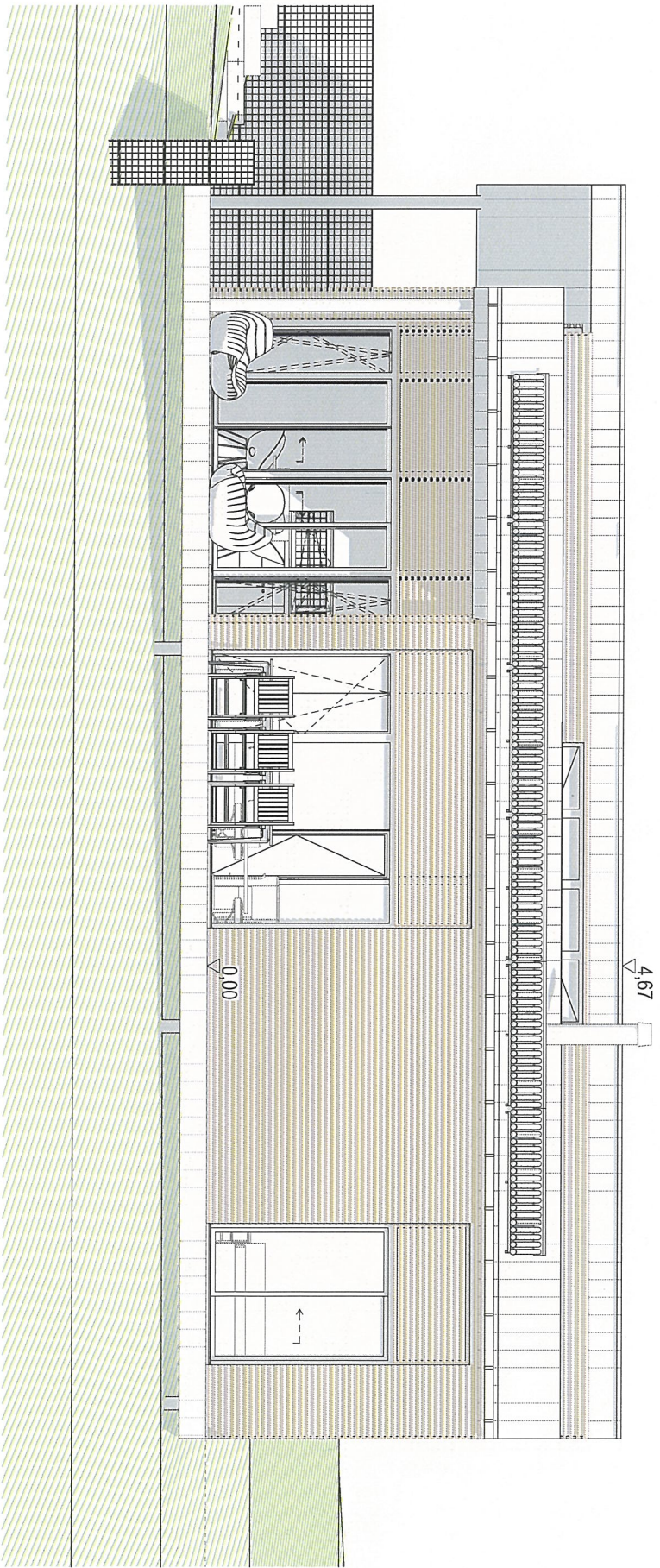

Façade Sud
1:50

SIGNATURE		MAÎTRE D'OUVRAGE		ARPASS International A R C H I T E C T E S	
		Mme Céline Seibert 26, Chemin de Gabelle HUY B-4500 BELGIQUE celine@celine-seibert.be - 0494/ 99 59 03			
02/09/2020	C	E.CHELLE (43)	1:50, 1:50, 1:3	Z:\06_urbanisme\urbanisme\projet_huy\chemin de gabelle\1:50\celine-ghis	
Façade Sud 1/50					
Permis d'Urbanisme - Construction "une habitation unifamiliale sur le terrain sis - "Chemin de Gabelle / Thier au Pequet" HUY B-4500 BELGIQUE"					
				Tél: +32 81 344 527 GSM: +32 478 227 279 banice@arpass.eu 21, Avenue Broyer Fallon, 5000 Namur, BELGIQUE	

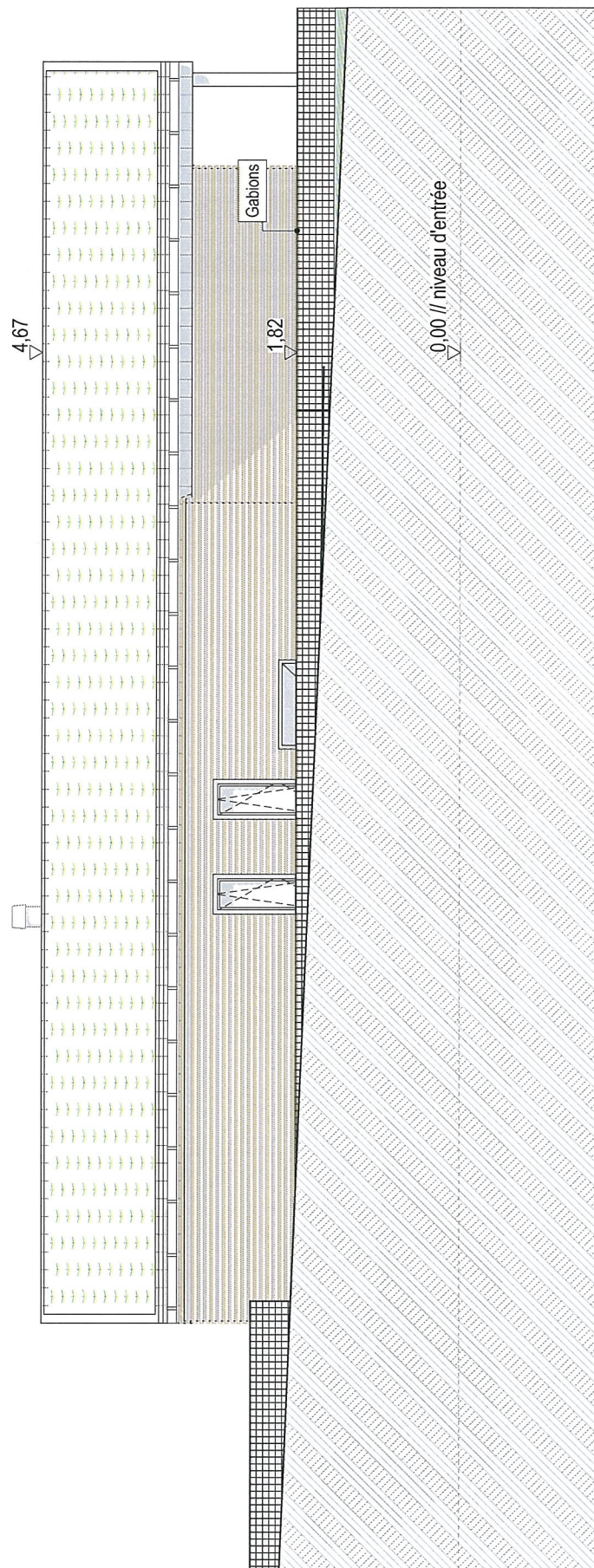

SIGNATURE	<p>MAITRE D'OUVRAGE</p> <p>Mme Céline Staumont</p> <p>26, Chemin de Gabelle Huy - 1350 Seneffe</p> <p>staumont@sof.be – 0494/99 59 03</p>	<p>FAÇADE NORD 1/50</p>	<p>ARPASS International ARCHITECTES</p> <p>21, Avenue Baron Fallon, 05000 - 5000, bellecappelle@arpass.be BELGIQUE</p> <p>Tél : +32 81 344 507</p>
C	<p>ECHELLE (A3) 1:50, 1:50, 1:3</p> <p>doc_wor_king_08_ARPASS_0604_MUV_Celine300602_06024</p>	<p>Permis d'Urbanisme - Construction d'une habitation unifamiliale sur le terrain sis - "chemin de Gabelle / Thier au Pequet" HUY B-4500 BELGIQUE</p>	
02/09/2020			

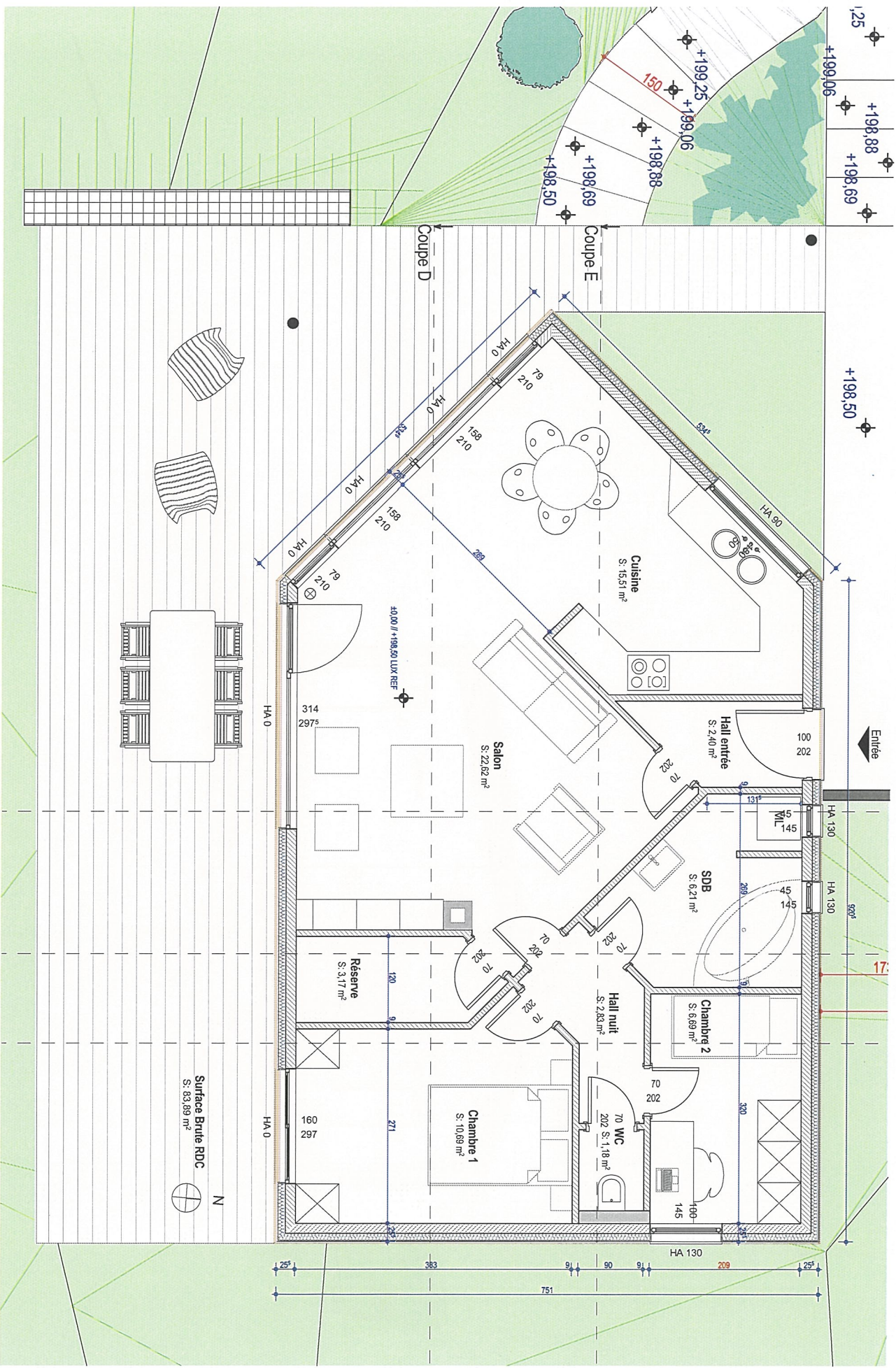

RDC
1:50

SIGNATURE	Maitre d'ouvrage Mme Céline Sadiot 26, Chemin de Gabelle Huy B-4500 BELGIQUE celsadiot@skynet.be - 0494/ 39 59 03	RDC 1/50	ARPASS International ARCHITECTES
02/09/2020	C		
C	C	Permis d'urbanisme - Construction d'une habitation unifamiliale sur le terrain sis - "Chemin de Gabelle" / Thier au Pequet" Huy B-4500 BELGIQUE	Tél: +32 81 344 692 GSM: +32 478 227 279 Bureauparpass.eu 21 Avenue Baron Edouard, 11400 MARIUS, B-5000 BELGIQUE

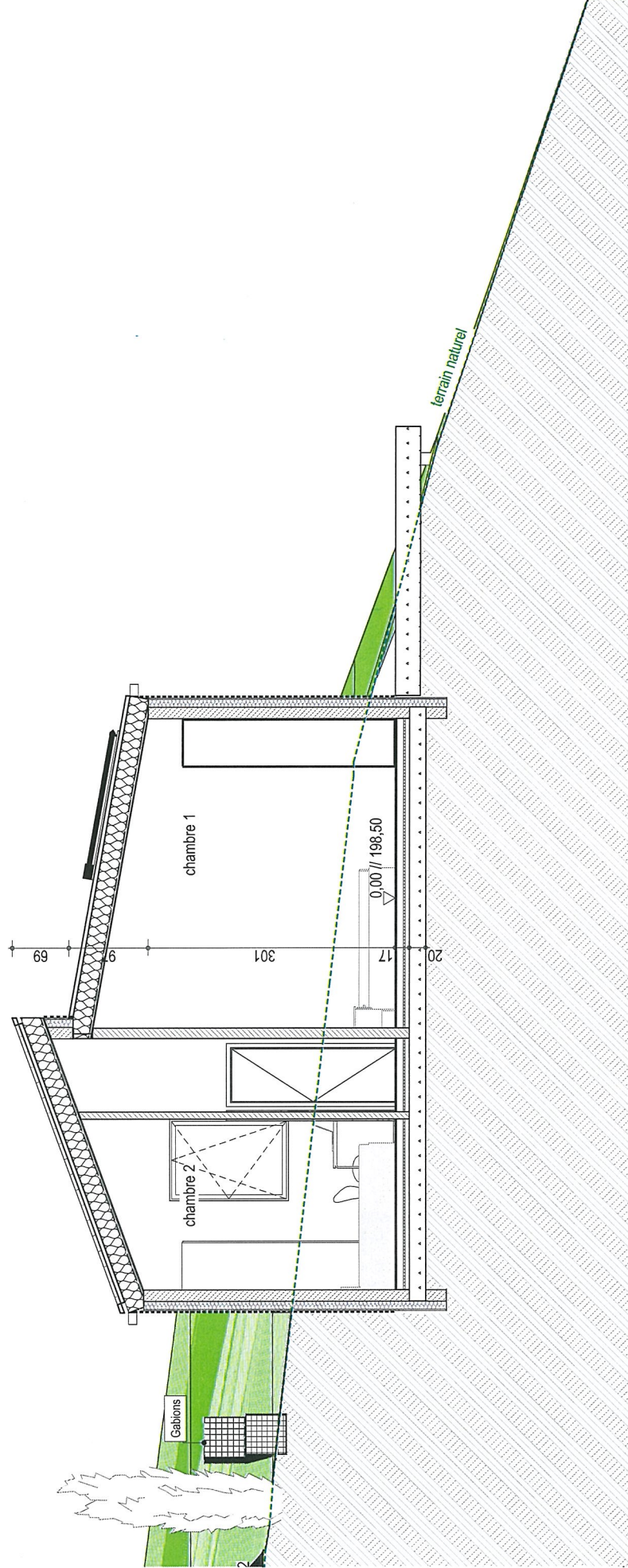

Coupe A
1:50

ARPASS International A R C H I T E C T E S	
SIGNATURE	MAÎTRE D'OUVRAGE 26, Chemin de Gabelle HUY B-4500 BELGIQUE Céla Porteur de l'œuvre -- 04/47 59 59 03
07/09/2020	ECHELLE (X3) 1:50, 1:50, 1:3 Z:\08_2020\08_2020\08_2020_HUY_Celine\08_2020_HUY_Celine.dwg
Coupe A 1/50	
Permis d'Urbanisme - Construction d'une habitation unifamiliale sur le terrain sis - "chemin de Gabelle / Thier au Pequet" HUY B-4500 BELGIQUE	
Tél: +32 81 344 507 21, Avenue Baron Falson, NAMUR, B-5000, BELGIQUE GSM: +32 478 227 779 danice@arpass.eu	

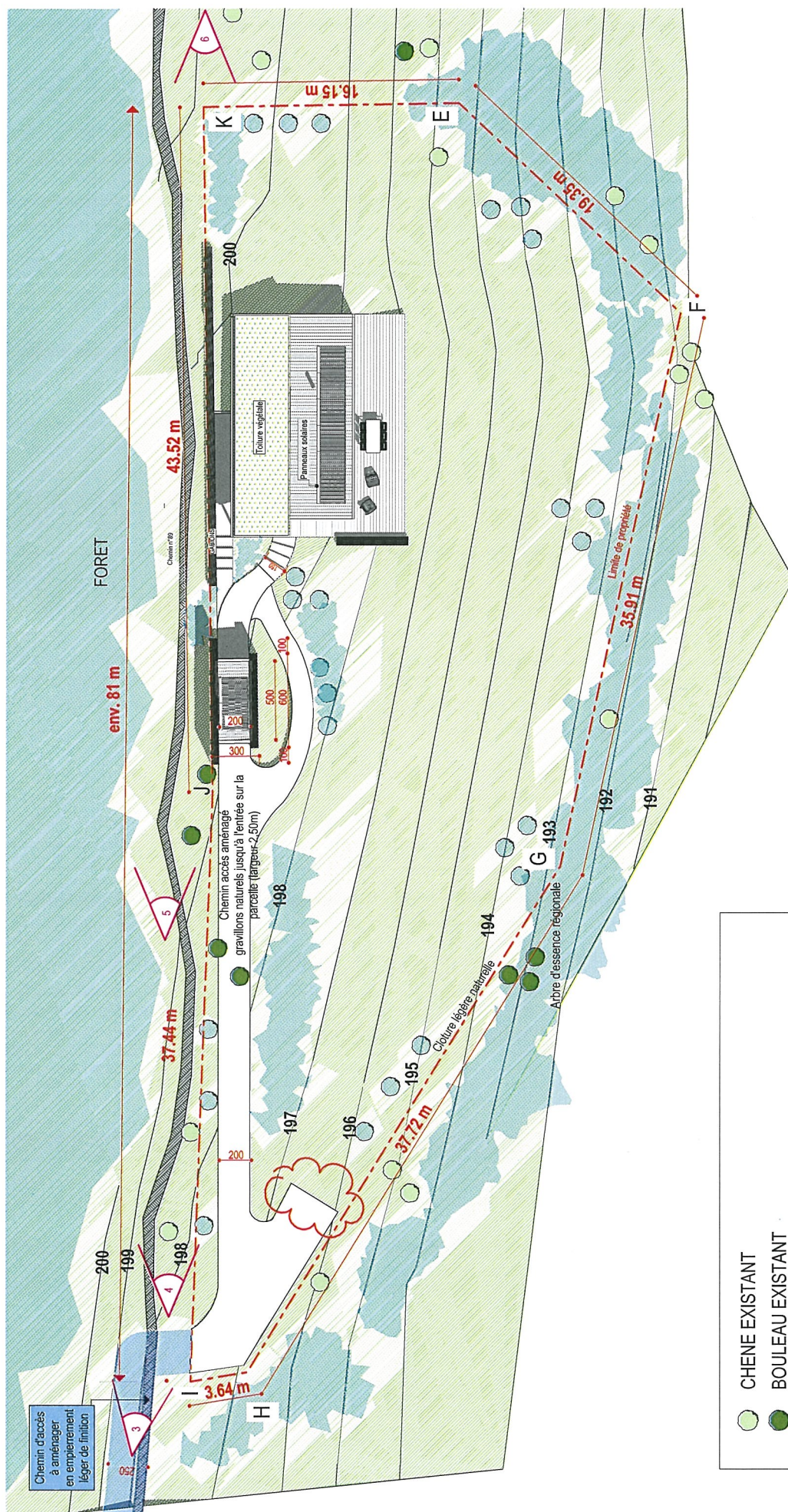
Plan Masse 3D
1:250

Implantation 1/250

Permis d'Urbanisme - Construction d'une habitation unifamiliale sur le terrain sis - "chemin de Gabelle / Thier au Pequet" HUY B-4500 BELGIQUE

AR'PASS International ARCHITECTS

Tel: +32 81 344 507
 Fax: +32 478 227 779
 Email: banice@arpass.eu

SIGNATURE

MAITRE D'OUVRAGE

Mme Céline Stalport
26, Chemin de Gabelle HUY B-4500 BELGIQUE
cstalport@cof.be -- 0494/ 99 59 03

ECHELLE (A3) 1:250, 1:229,59

U

02/09/2020

0, 1:229,59
200902_06024
JULY Celine.pla

LE (A3)

ECHE

C

9/2020

02/0

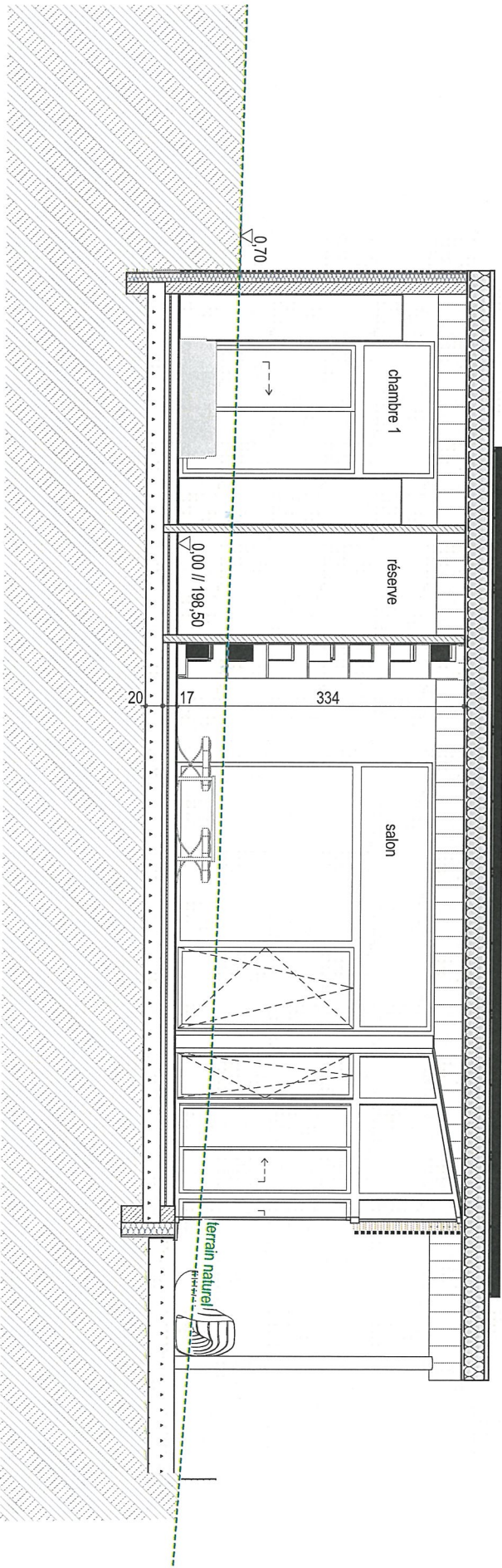

Coupe D
1:50

SIGNATURE	MAÎTRE D'OUVRAGE Mme Céline Stalport 26, Chemin de Gabelle HUY B-4500 BELGIQUE cstalport@cdi.be - 0494/ 99 59 03	ARPASS International A R C H I T E C T E S	
02/09/2020	C	ECHELLE (A3) 1:50, 1:59, 1:3	Permis d'Urbanisme - Construction d'une habitation unifamiliale sur le terrain sis - "chemin de Gabelle / Thier au Pequet" HUY B-4500 BELGIQUE
		Z:\06_urbanisme\projet\B003\JMH_Celine_Stalport\HUY_Celine.dwg	
		Tél : 02 81 344 507 GSM : 0473 344 507 banne@arpass.eu	21, Avenue Baron Fallon, 1300 Wavre, Belgique 1300



SIGNATURE	MAÎTRE D'OUVRAGE Mme Céline Stalport 26, Chemin de Gabelle, 13500 Saint-Jean stalport@edf.de - 0494 99 59 03	<div data-bbox="1434 201 1460 432"> <div>Coupe E 1/50</div> <div>Permis d'Urbanisme - Construction d'une habitation unifamiliale sur le terrain sis - "chemin de Gabelle / Thier au Pequet" HUY B-4500 BELGIQUE</div> </div>	ARPASS International A R C H I T E C T E S
C	ECHELLE (A3) 1:150, 1:50, 1:3 Z:\UO_WOR\UO_ARPASS\6600_A_HUY_Celine_V0000_2_06024		21, Avenue Baron Fallon, 05000 banco@arpas.be BELGIQUE Tél : +32 61 344 507 GSM : +32 61 344 5000

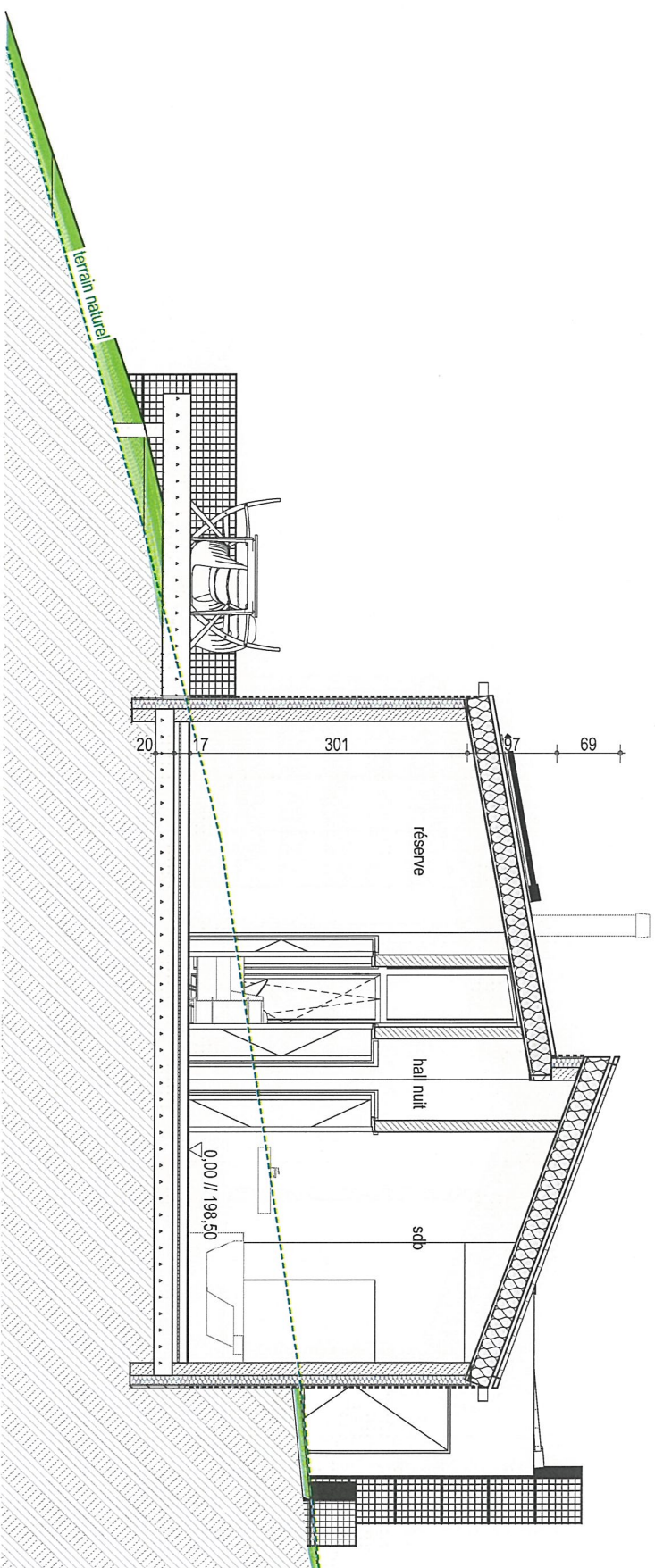

SIGNATURE	MATRE D'OUVRAGE Mme Edith Schapron 76, Chemin de Gabelle Huy B-4500 BELGIQUE catpoint@cdof.be -- 0494 99 59 03
02/09/2020	C ECHELLE (V) 1:50; 1:50; 1:13 Z:\06_Monty\06_09\99595900_Archi\2020\CDof_Catpoint.dwg
Pernis d'Urbanisme - Construction d'une habitation unifamiliale sur le terrain sis - "Chemin de Gabelle / Thier au Pequet" HUY B-4500 BELGIQUE	
Coupe C 1/50	
ARPASS International A R C H I T E C T E S	
Tel : +32 (0) 844 597 +32 (0) 478 232 727 banche@arpass.eu BELGIQUE 71 Avenue Baron Follon Namen 4900 BELGIQUE	

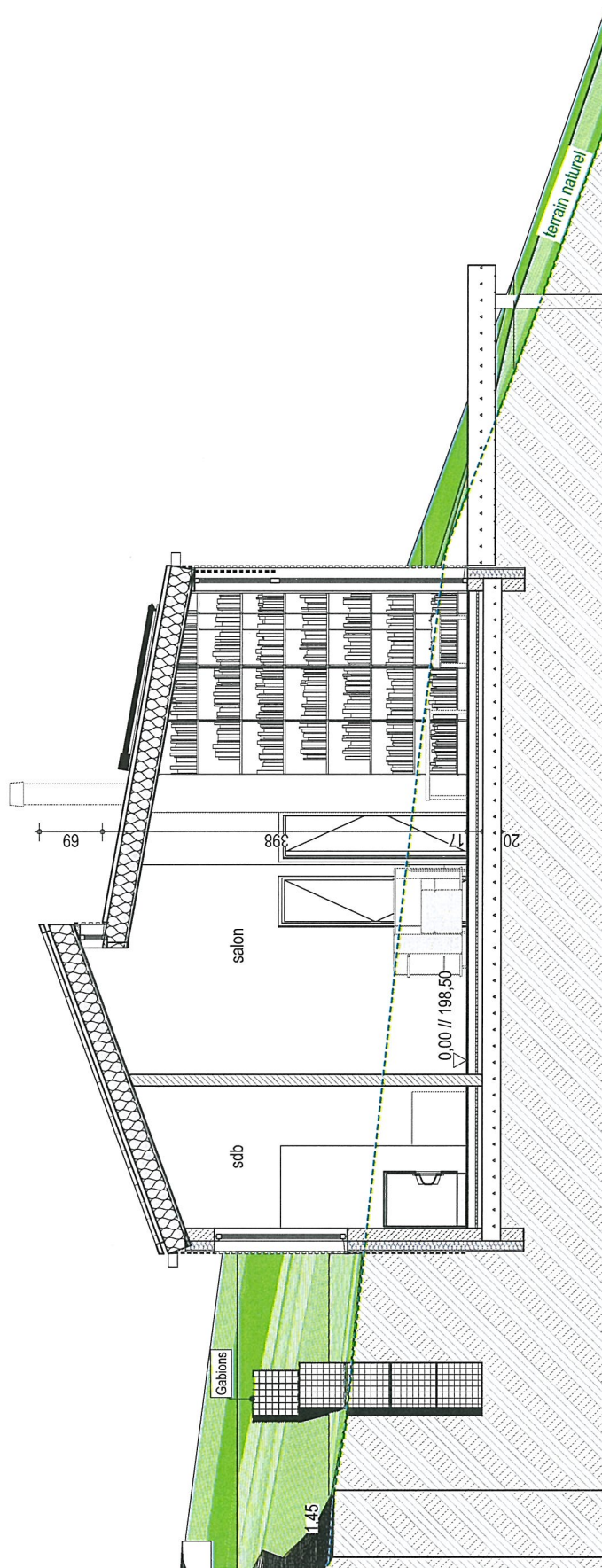

Coupe B
1:50

SIGNATURE	MAÎTRE D'OUVRAGE Mme Céline Stalport 26, Chemin de Gabelle, 13100 St-Alphonse stalport@csd.be - 0494 99 59 03	Coupe B 1/50	ARPASS International A R C H I T E C T E S
C	ECHELLE (A3) 1:50, 1:50, 13 Z:\MOUVOIR\ARPASS\MOUO_107_Celine\200901_06024		

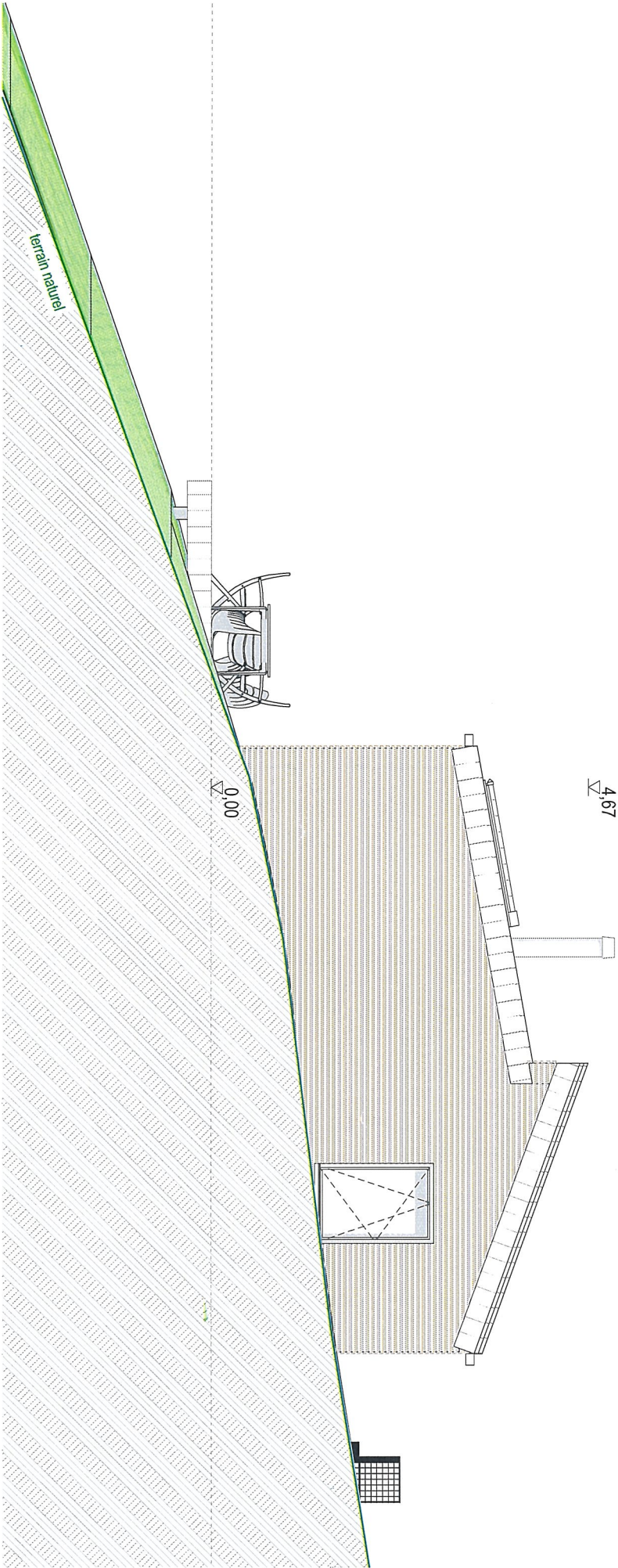

Façade Est
1:50

SIGNATURE		MAÎTRE D'OUVRAGE		ARPASS International A R C H I T E C T E S	
02/09/2020		C		Permis d'urbanisme - Construction d'une habitation unifamiliale sur le terrain sis - "Chemin de Gabelle / Thier au Pequet" HUY B-4500 BELGIQUE	
26, Chemin de Gabelle HUY catalport@belgie.be -- 0194/ 99 59 03		Prima Colline Solbort Prima Colline Solbort catalport@belgie.be -- 0194/ 99 59 03		Tel : +32 (0) 344 507 21, Avenue Baron Fallon, 1200, Bruxelles, Belgique brunette@arpass.eu	