

- ☐ BTV Antwerpen Tél. 03 216 28 90 btv.antwerpen@btvcontrol.be
- ☐ BTV Brabant-Wallon Tél. 081 65 84 59 btv.brabantwallon@btvcontrol.be
- ☐ BTV Bruxelles Tél. 02 230 81 82 btv.brussel@btvcontrol.be
- ☐ BTV Hainaut Tél. 064 33 64 55 btv.hainaut@btvcontrol.be
- ☒ BTV Liège Tél. 04 253 19 72 btv.liege@btvcontrol.be
- ☐ BTV Limburg Tél. 011 42 18 34 btv.limburg@btvcontrol.be
- ☐ BTV Namur / Luxembourg Tél. 083 21 35 27 btv.namur@btvcontrol.be
- ☐ BTV Oost-Vlaanderen Tél. 09 252 45 45 btv.oostvlaanderen@btvcontrol.be
- ☐ BTV Vlaams-Brabant Tél. 016 63 47 45 btv.vlaamsbrabant@btvcontrol.be
- ☐ BTV West-Vlaanderen Tél. 056 70 54 05 btv.westvlaanderen@btvcontrol.be

**PROCES-VERBAL DE CONTROLE D'UNE
INSTALLATION ELECTRIQUE BASSE TENSION**

ADRESSE DE L'INSTALLATION: 4537 Verbeine
Rue de Huy 53A

PROPRIETAIRE: _____

Adresse: _____

DEMANDEUR: _____

Adresse: _____

INSTALLATEUR: _____

Adresse: _____

TVA ou CI: _____

EAN: _____

Ref.: _____ Compteur n°: 43913131

Index: 5.22453 N: 21305

DESCRIPTION GENERALE, CARACTERISTIQUES, RECHERCHE ET MESURES:

Date du contrôle: 13/02/2015 Type de contrôle: examen de conformité - premier contrôle (visite de contrôle suivant: _____)

(RGIE art. 270) (RGIE art. 271) (RGIE art. 276) (RGIE art. 276bis) (A.R. 4.12.2012) (RGPT art. 262) (RT art. 231) (Prescriptions distributeur)

Type d'installation: Nouvelle - Extension - Modification - Temporaire - Renforcement - Vente d'habitation; Type locaux: Domestique

Début travaux: Fondations avant - après 1.10.81 - Installation électrique avant - après 1.10.81 - 1.1.83 RGIE art. 86

Raccordement: Tension 2X230 V Protection raccordement 50 A

Câble aliment, tableau, princ.: 4 X 10 mm² Inter.gén.: type Δ63A300mA

électrode de terre: boucle - barres - piquets - conducteur horizontal Schéma TT

Nombre de tableaux: 1; Nombre de circuits term.: 20; RA: 2 Ohm; RI tot >10 MOhm

Facteurs d'influences externes: _____

DESCRIPTION: voir schéma en annexe

CONTROLES effectués: voir verso

INFRACTIONS CONSTATÉES ET/OU NOTES:

NEANT

PROCES-VERBAL DE CONFORMITE

Vu le:

le responsable du distributeur

nom:

signature:

- CONCLUSION** ☒ 1. L'installation est **conforme**. Les bornes d'entrées du DPCDR général sont scellées et les schémas unifilaires et de situation ont été visés. L'installation doit être vérifiée avant le 13/02/2015 (art. 271 RGIE) ainsi qu'avant mise en service après modification ou extension importante exécutée avant cette date.
- ☐ 2. L'installation n'est **pas conforme**
- ☐ 3. L'installation peut être maintenue en service pour autant qu'il soit remédié sans retard aux infractions mentionnées et pour autant que les mesures nécessaires soient prises pour que l'installation ne présente pas de danger pour les personnes et les biens. L'installation n'est **pas conforme**. L'installation doit être vérifiée par le (même) organisme avant le: _____.

DEVOIRS DU PROPRIETAIRE, GESTIONNAIRE OU LOCATAIRE: VOIR VERSO.

L'agent visiteur,
(N°, nom, signature)

348
Geelen



* V E R S L A G - R A P P O R T *

pour Le Directeur,

THE

Bureau Technique Verbruggen a.s.b.l.
Secteur Liège
Rue Julien d'Andermont 1, 4000 LIEGE
Tél. 04/253.18.72 - Fax 04/225.01.58
btv.liège@btvcontrol.be

THE UNIVERSITY OF CHICAGO

ADRESSE
CHANTIERS

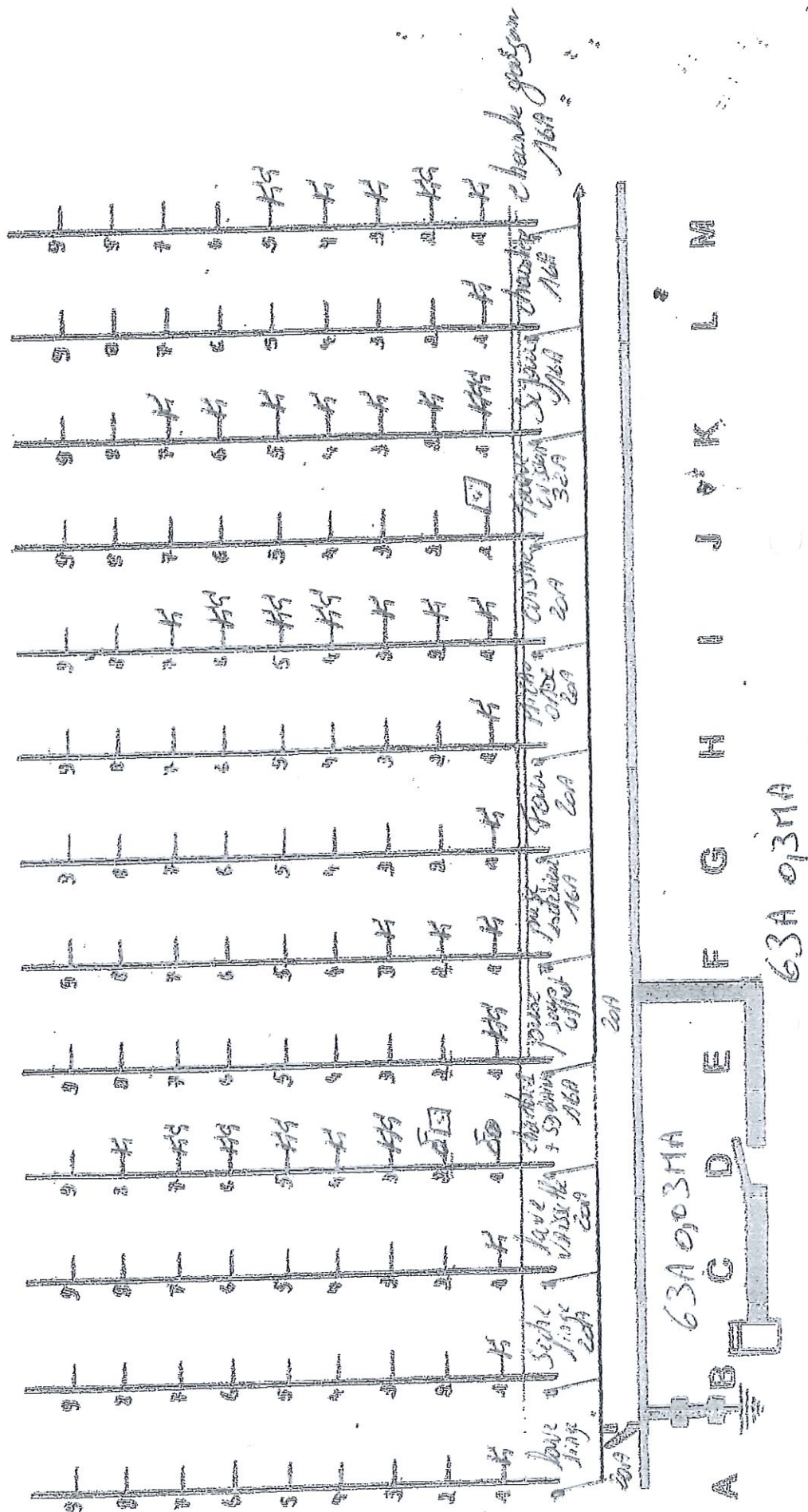

[illegible]

2

23

THE UNIVERSITY OF CHICAGO PRESS

Z
Y
X
W
V
U
T
S
R
Q
P
O
N

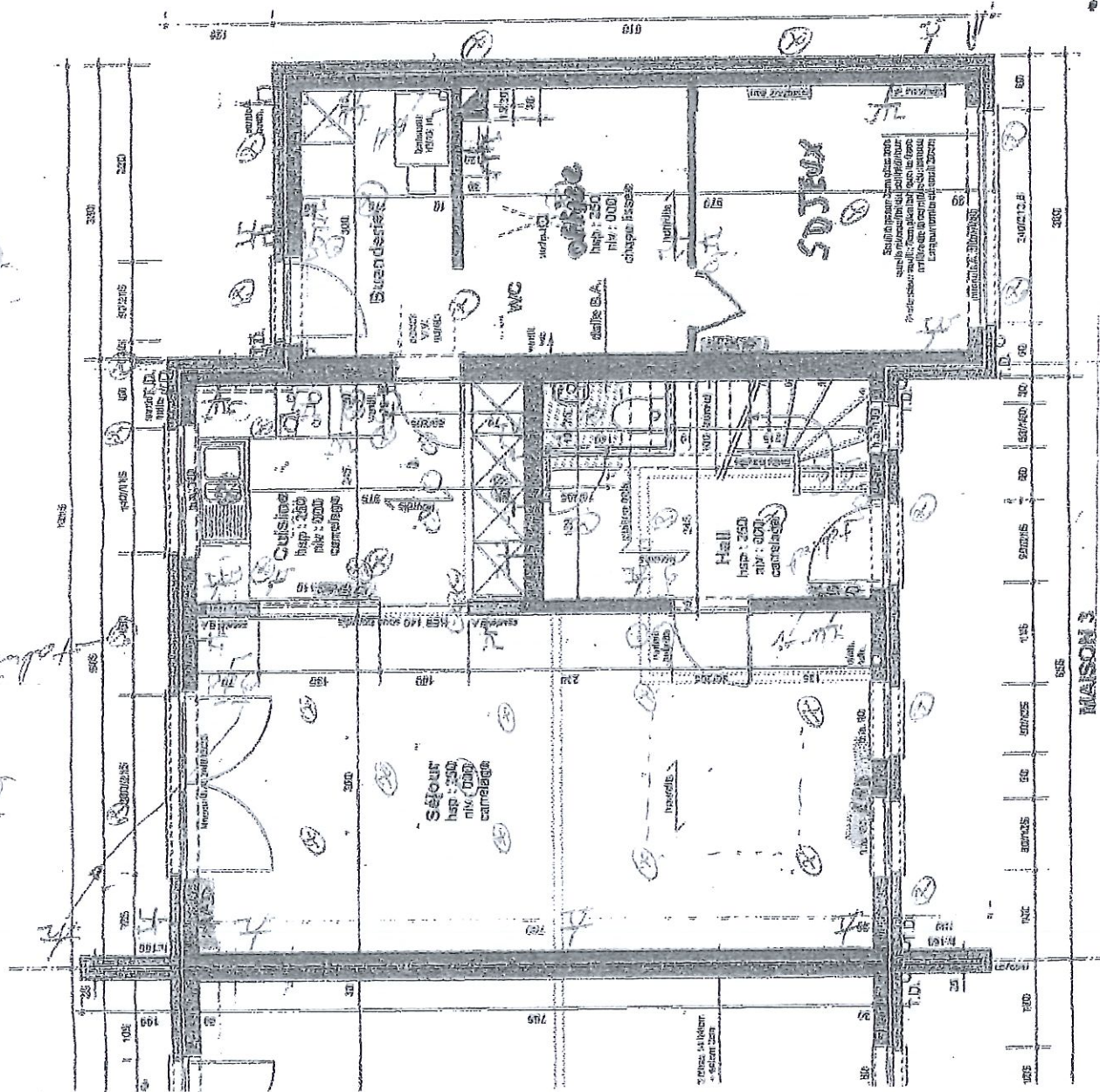



Bureau Technique Verbruggen a.s.b.l.
Secteur Liège
Rue Julien d'Abermont 1, 4000 LIEGE
Tél. 04/253.19.72 - Fax 04/225.01.68
btv.liège@btvcontrol.be

Sect. nouvelle

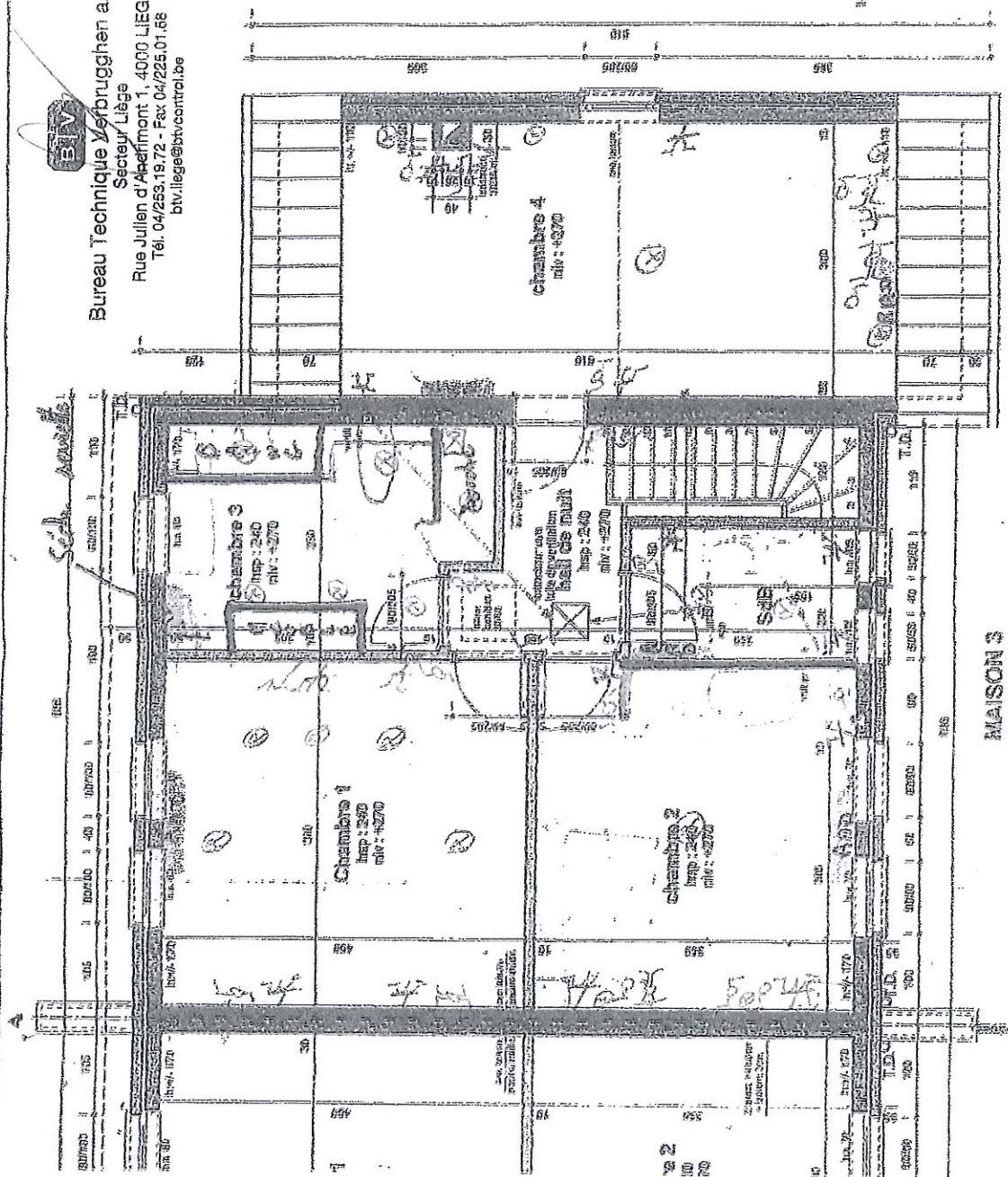

ETAGE

MAISON 3

