

- Parties communes
- Parties privatives au LOT C.1 (S.N.S.)
- Parties privatives au LOT C.2 (S.N.S.)
- Parties privatives au LOT C.3 (S.N.S.)

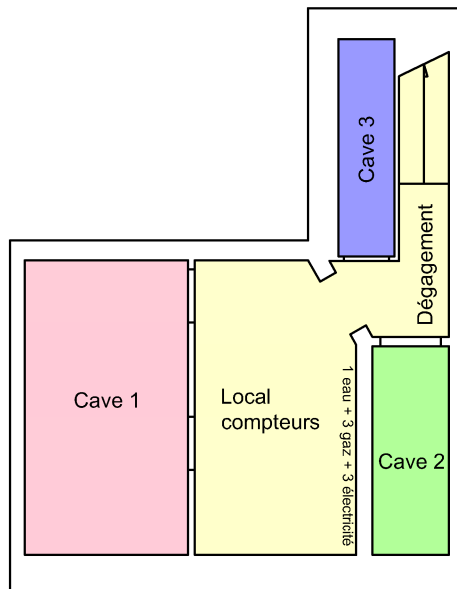

Echelle 1/100

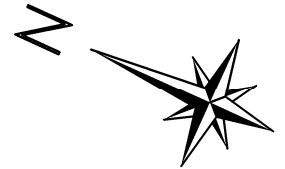

Rue du Tilleul

Date : 16/05/2025	Rue du Tilleul, 49 à 1140 Evere Cadastré sous EVERE, 1ère Division, Section A, N°473 R	LEBRUN Nicolas Géomètre-Expert - GEO14/1282 Rue Pierre de Puysselaer, 86 - 1180 Bruxelles Tel : 0486/03.06.67 - email : infogeoexpert@gmail.com
Echelle : 1/100 A4	Plan N°1 - Niveau : Sous-sol <small>Les plans ont été effectués, à titre schématique, pour la réalisation de l'acte de base et ne pourront en aucun cas être utilisés à d'autres fins. Le plan de la parcelle est donné à titre indicatif, sur base cadastrale et sans reconnaissance des limites voisines et ne vaut pas plan d'alignement avec la voirie. Les plans sont réalisés suivant la situation de fait ; à la demande du requérant et sous son unique responsabilité. L'affectation des locaux est celle au jour de la visite, données à titre indicatif et sans reconnaissance préjudiciable. Le présent plan est valable sous réserve des éventuelles autorisations urbanistiques et de l'avis du SIAMU à obtenir au préalable. Les surfaces et aménagements des zones inaccessibles sont présumés.</small>	

- Parties communes
- Parties privatives au LOT 1 (S.N.S.)
- Parties communes à jouissance exclusive au LOT 1 (S.N.S.)

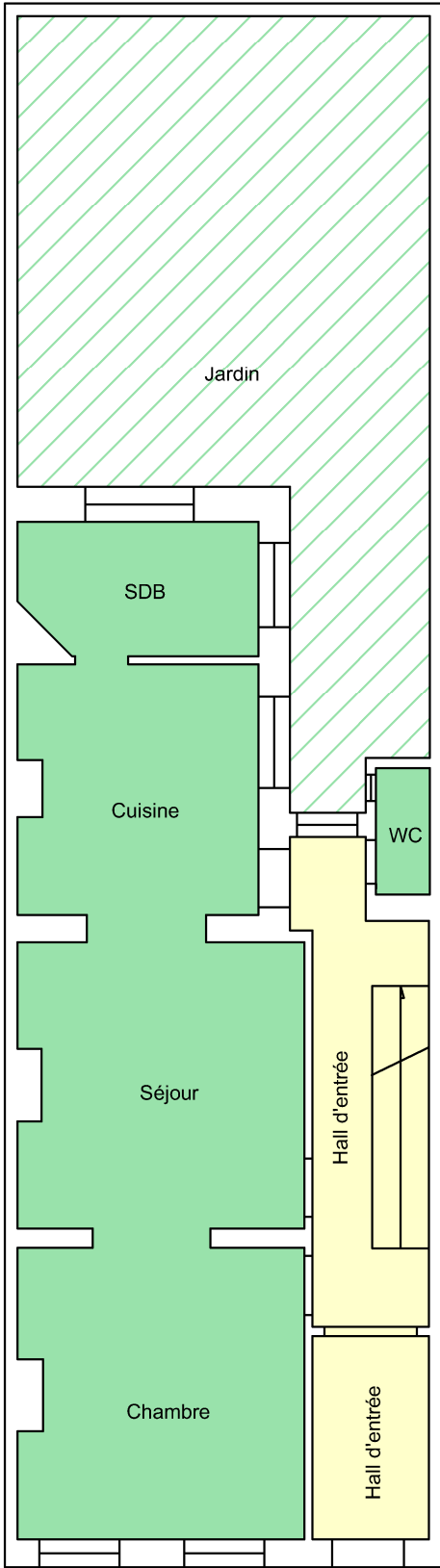
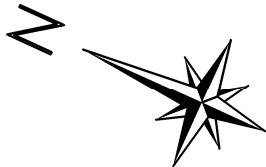

Echelle 1/100



Rue du Tilleul

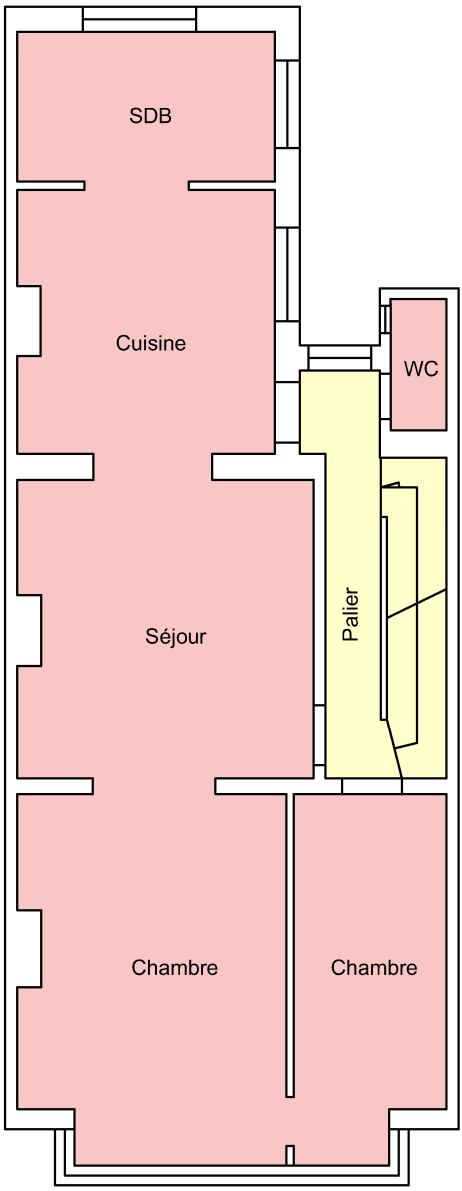
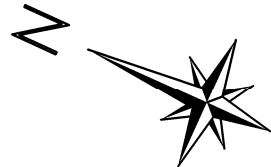

Date : 16/05/2025	Rue du Tilleul, 49 à 1140 Evere Cadastré sous EVERE, 1ère Division, Section A, N°473 R	LEBRUN Nicolas Géomètre-Expert - GEO14/1282 Rue Pierre de Puysselaer, 86 - 1180 Bruxelles Tel : 0486/03.06.67 - email : infogeoexpert@gmail.com
Echelle : 1/100 A4	Plan N°2 - Niveau : Rez-de-chaussée <small>Les plans ont été effectués, à titre schématique, pour la réalisation de l'acte de base et ne pourront en aucun cas être utilisés à d'autres fins. Le plan de la parcelle est donné à titre indicatif, sur base cadastrale et sans reconnaissance des limites voisines et ne vaut pas plan d'alignement avec la voirie. Les plans sont réalisés suivant la situation de fait ; à la demande du requérant et sous son unique responsabilité. L'affectation des locaux est celle au jour de la visite, données à titre indicatif et sans reconnaissance préjudiciable. Le présent plan est valable sous réserve des éventuelles autorisations urbanistiques et de l'avis du SIAMU à obtenir au préalable. Les surfaces et aménagements des zones inaccessibles sont présumés.</small>	

- Parties communes
- Parties privatives au LOT 2 (S.N.S.)



Rue du Tilleul

Date : 16/05/2025	Rue du Tilleul, 49 à 1140 Evere Cadastré sous EVERE, 1ère Division, Section A, N°473 R	LEBRUN Nicolas Géomètre-Expert - GEO14/1282 Rue Pierre de Puysselaer, 86 - 1180 Bruxelles Tel : 0486/03.06.67 - email : infogeoexpert@gmail.com
Echelle : 1/100 A4	Plan N°3 - Niveau : Premier étage <small>Les plans ont été effectués, à titre schématique, pour la réalisation de l'acte de base et ne pourront en aucun cas être utilisés à d'autres fins. Le plan de la parcelle est donné à titre indicatif, sur base cadastrale et sans reconnaissance des limites voisines et ne vaut pas plan d'alignement avec la voirie. Les plans sont réalisés suivant la situation de fait ; à la demande du requérant et sous son unique responsabilité. L'affectation des locaux est celle au jour de la visite, donnée à titre indicatif et sans reconnaissance préjudiciable. Le présent plan est valable sous réserve des éventuelles autorisations urbanistiques et de l'avis du SIAMU à obtenir au préalable. Les surfaces et aménagements des zones inaccessibles sont présumés.</small>	

-  Parties communes
-  Parties privatives au LOT 3 (S.N.S.)
-  Parties communes à jouissance exclusive au LOT 3 (S.N.S.)

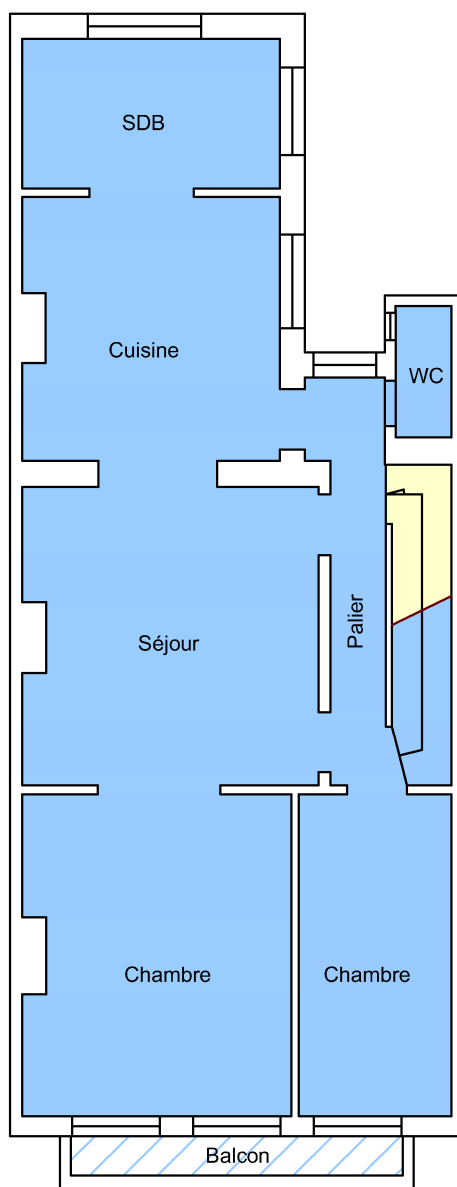
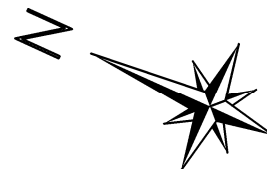

Echelle 1/100



Rue du Tilleul

Date : 16/05/2025	Rue du Tilleul, 49 à 1140 Evere Cadastré sous EVERE, 1ère Division, Section A, N°473 R	LEBRUN Nicolas Géomètre-Expert - GEO14/1282 Rue Pierre de Puysselaer, 86 - 1180 Bruxelles Tel : 0486/03.06.67 - email : infogeoexpert@gmail.com
Echelle : 1/100 A4	Plan N°4 - Niveau : Deuxième étage <small>Les plans ont été effectués, à titre schématique, pour la réalisation de l'acte de base et ne pourront en aucun cas être utilisés à d'autres fins. Le plan de la parcelle est donné à titre indicatif, sur base cadastrale et sans reconnaissance des limites voisines et ne vaut pas plan d'alignement avec la voirie. Les plans sont réalisés suivant la situation de fait ; à la demande du requérant et sous son unique responsabilité. L'affectation des locaux est celle au jour de la visite, données à titre indicatif et sans reconnaissance préjudiciable. Le présent plan est valable sous réserve des éventuelles autorisations urbanistiques et de l'avis du SIAMU à obtenir au préalable. Les surfaces et aménagements des zones inaccessibles sont présumés.</small>	

- Parties communes
- Parties privatives au LOT 3 (S.N.S.)

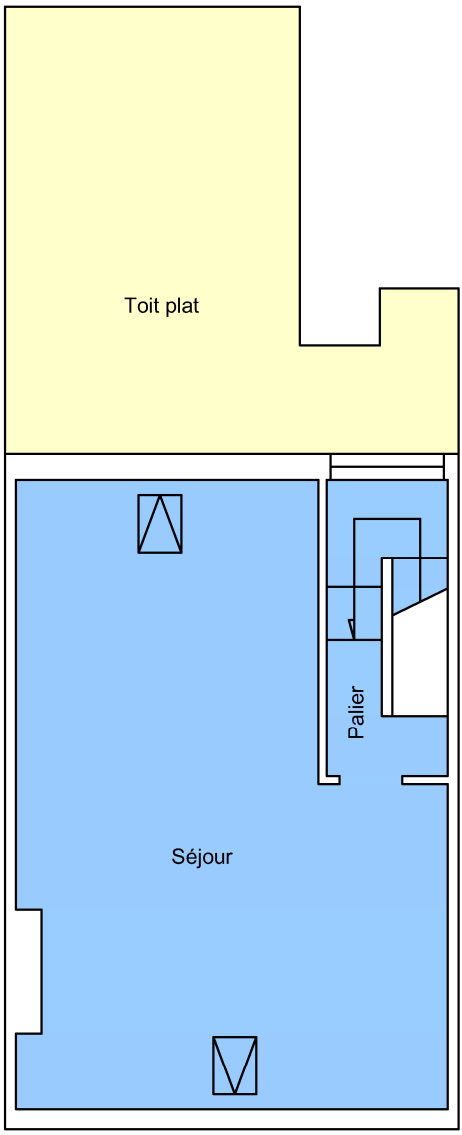
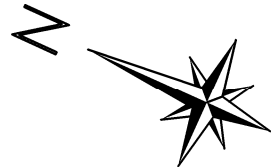

Rue du Tilleul

Date : 16/05/2025	Rue du Tilleul, 49 à 1140 Evere Cadastré sous EVERE, 1ère Division, Section A, N°473 R	LEBRUN Nicolas Géomètre-Expert - GEO14/1282 Rue Pierre de Puysselaer, 86 - 1180 Bruxelles Tel : 0486/03.06.67 - email : infogeoexpert@gmail.com
Echelle : 1/100 A4	Plan N°5 - Niveau : Combles <small>Les plans ont été effectués, à titre schématique, pour la réalisation de l'acte de base et ne pourront en aucun cas être utilisés à d'autres fins. Le plan de la parcelle est donné à titre indicatif, sur base cadastrale et sans reconnaissance des limites voisines et ne vaut pas plan d'alignement avec la voirie. Les plans sont réalisés suivant la situation de fait ; à la demande du requérant et sous son unique responsabilité. L'affectation des locaux est celle au jour de la visite, données à titre indicatif et sans reconnaissance préjudiciable. Le présent plan est valable sous réserve des éventuelles autorisations urbanistiques et de l'avis du SIAMU à obtenir au préalable. Les surfaces et aménagements des zones inaccessibles sont présumés.</small>	